

平成7年6月11日執行

兵 庫 県 議 会 議 員 選 挙

名 簿 登 録	告示日	選挙の期日	任 期
基準日・登録日			
6月1日	6月2日	6月11日	平成7年6月11日 ～平成11年6月10日

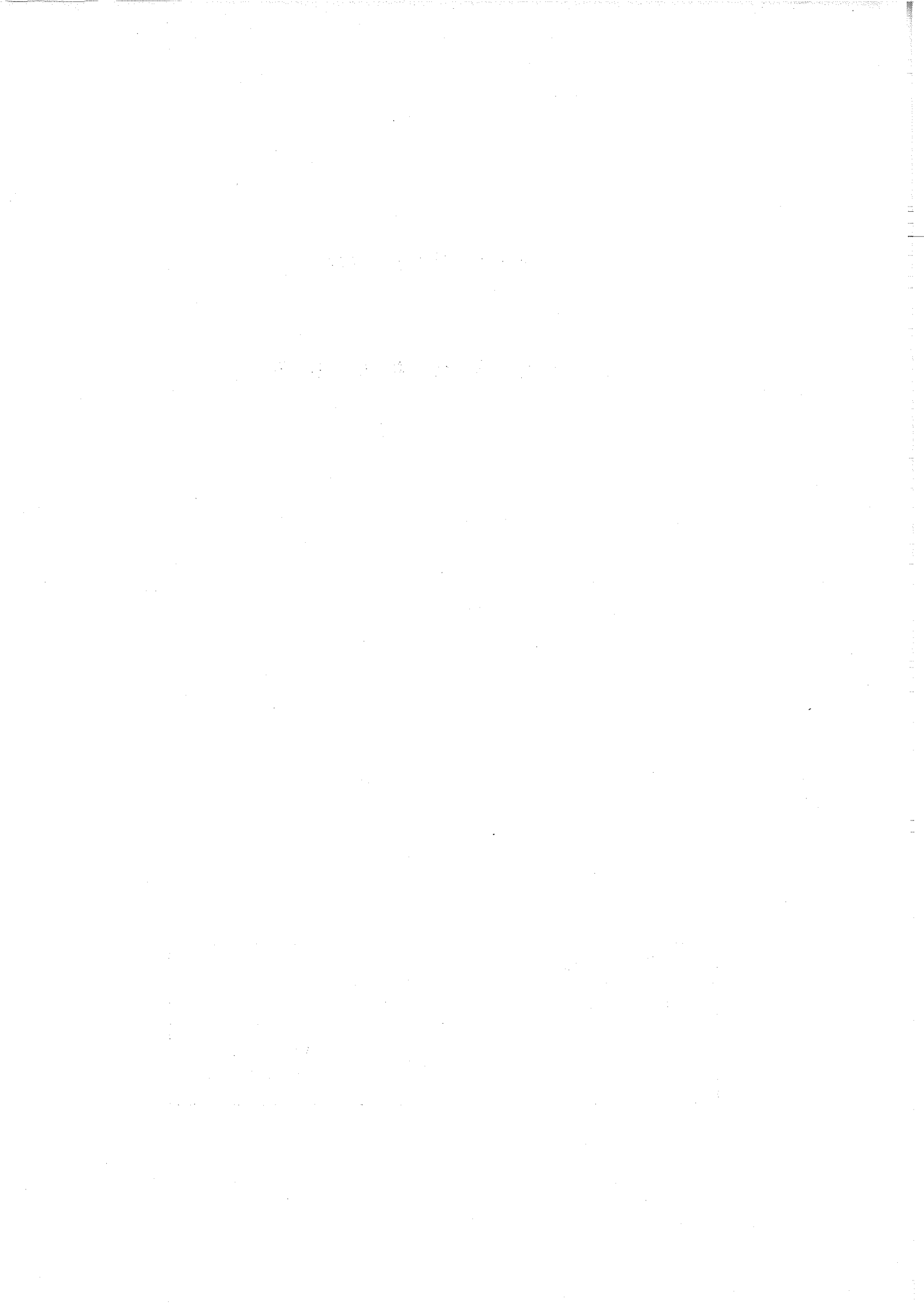

1. 候補者に関する調

届出受理番号	届出の別	(ふりがな) 候補者の氏名	住 所	生年月日	党 派	職 業
1	本人	ねりき 恵子 (練木)	宝塚市平井1丁目30番 10号	昭37. 7.17	日本共産党	日本共産党 宝塚市議員 団事務局長
2	本人	わ だ ちから 和 田 力	宝塚市仁川北2丁目1 番24号	昭 5. 8.11	無 所 属	㈱仁川工務店 専務取締役
3	本人	きかうえ よしひで 阪上 よしひで (善秀)	宝塚市清荒神1丁目7 番12-501号	昭22. 8. 4	自由民主党	兵庫県議 会 員
4	本人	わたなべ かん (渡部)	宝塚市宝松苑9番2- 103号	昭33. 8.14	無 所 属	兵庫県議 会 員

(注)「候補者の氏名」欄で二段書きとなっているところは、上段が通称で、下段が本名となっている。

2. 投票に関する調

(1) 有権者数、投票者数及び投票率

	名簿登録者数 (人)	当日有権者数 (人)	投 票 者 数 (人)	棄 権 者 数 (人)	投 票 率 (%)
男	75,327	72,422	22,129	50,293	30.56
女	84,124	81,268	25,941	55,327	31.92
計	159,451	153,690	48,070	105,620	31.28

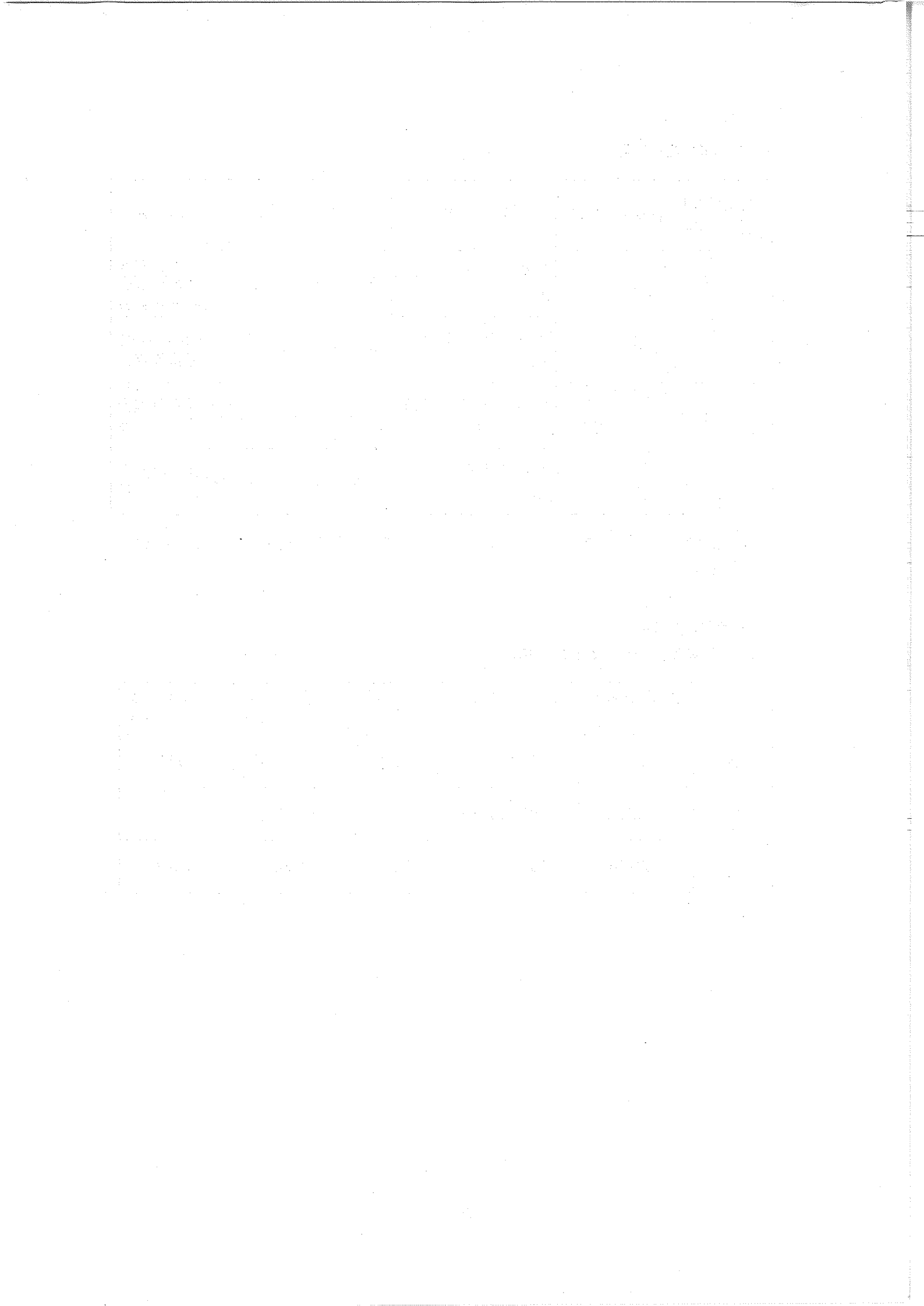

(2) 投票区別投票結果

No.	投票区	選挙人名簿登録者数(人)		当日有権者数(人)		投票者数(人)		投票率(%)		合計			
		男	女	合計	男	女	合計	男	女				
1	共同利用施設	871	938	1,809	845	907	1,752	246	318	564	29.11	35.06	32.19
2	小浜倉町会館	2,063	2,014	4,077	2,011	1,971	3,982	499	569	1,068	24.81	28.91	26.82
3	安倉町会館	1,196	1,193	2,389	1,141	1,147	2,288	279	317	596	24.45	27.64	26.05
4	米谷会館	817	858	1,675	777	826	1,603	306	352	658	39.38	42.62	41.05
5	塚園	538	680	1,218	517	651	1,168	176	234	410	34.04	35.94	35.10
6	性庫山幼稚園	838	1,098	1,936	807	1,069	1,876	262	309	571	32.47	28.91	30.44
7	塚山幼稚園	2,047	2,545	4,592	1,954	2,467	4,421	600	755	1,355	30.71	30.60	30.65
8	立川市民会館	2,186	2,569	4,755	2,119	2,503	4,622	674	802	1,476	31.81	32.04	31.93
9	市立小園	1,839	2,119	3,958	1,747	1,998	3,745	565	706	1,271	32.34	35.34	33.94
10	市立小園	1,969	2,183	4,152	1,872	1,993	3,865	696	840	1,536	37.18	40.13	38.74
11	高仁小学校	1,854	1,883	3,737	1,777	1,813	3,590	531	575	1,106	29.88	31.72	30.81
12	仁川会館	2,489	2,731	5,220	2,383	2,616	4,999	703	843	1,546	29.50	32.22	30.93
13	福井会館	1,485	1,572	3,057	1,383	1,486	2,869	381	447	828	27.55	30.08	28.86
14	福井会館	1,321	1,405	2,726	1,297	1,371	2,668	457	541	998	35.24	39.46	37.41
15	共同利用施設	883	866	1,749	862	848	1,710	305	372	677	35.38	43.87	39.59
16	共同利用施設	398	377	775	390	368	758	157	191	348	40.26	51.90	45.91
17	立川市民会館	741	1,213	1,954	712	1,174	1,886	237	341	578	33.29	29.05	30.65
18	共同利用施設	3,130	3,374	6,504	3,004	3,243	6,247	899	979	1,878	29.93	30.19	30.06
19	共同利用施設	1,628	1,665	3,293	1,550	1,590	3,140	421	448	869	27.16	28.18	27.68
20	丸糖小学校	3,751	3,684	7,435	3,582	3,529	7,111	1,147	1,151	2,298	32.02	32.62	32.32
21	上立自然公園	186	196	382	183	195	378	126	129	255	68.85	66.15	67.46
22	玉切地域利用施設	638	730	1,368	631	723	1,354	333	408	741	52.77	56.43	54.73
23	尾神会館	266	320	586	263	318	581	131	176	307	49.81	55.35	52.84
24	尾神会館	119	126	245	118	126	244	73	70	143	61.86	55.56	58.61
25	尾神会館	1,612	1,950	3,562	1,562	1,898	3,460	403	462	865	25.80	24.34	25.00
26	武清安平共同利用施設	45	62	107	45	61	106	29	46	75	64.44	75.41	70.75
27	尾神会館	1,267	1,522	2,789	1,194	1,454	2,648	532	680	1,212	44.56	46.77	45.77
28	倉井自治会	2,215	2,317	4,532	2,164	2,247	4,411	569	598	1,167	26.29	26.61	26.46
29	尾神会館	1,592	1,621	3,213	1,527	1,572	3,099	462	534	996	30.26	33.97	32.14
30	共同利用施設	1,195	1,495	2,690	1,126	1,405	2,531	418	499	917	37.12	35.52	36.23
31	池田自治会	1,134	1,370	2,504	1,098	1,326	2,424	354	444	798	32.24	33.48	32.92
32	西め野小学校	2,099	2,384	4,483	1,983	2,295	4,278	563	668	1,231	28.39	29.11	28.78
33	尾神会館	1,087	1,266	2,353	1,023	1,198	2,221	339	425	764	33.14	35.48	34.40
34	尾神会館	1,466	1,776	3,242	1,423	1,715	3,138	501	601	1,102	35.21	35.04	35.12
35	共同利用施設	1,676	1,890	3,566	1,611	1,834	3,445	510	619	1,129	31.66	33.75	32.77
36	宝塚第一小学校	1,613	1,870	3,483	1,552	1,826	3,378	454	508	962	29.25	27.82	28.48
37	宝塚第一小学校	1,532	1,857	3,389	1,473	1,798	3,271	444	587	1,031	30.14	32.65	31.52
38	宝塚第一小学校	2,753	2,847	5,600	2,660	2,774	5,434	750	818	1,568	28.20	29.49	28.86
39	宝塚第一小学校	1,033	934	1,967	974	920	1,894	231	211	442	23.72	22.93	23.34
40	宝塚第一小学校	1,879	2,268	4,147	1,822	2,214	4,036	635	801	1,436	34.85	36.18	35.58
41	宝塚第一小学校	1,054	1,222	2,276	1,013	1,159	2,172	308	377	685	30.40	32.53	31.54
42	宝塚第一小学校	1,518	1,980	3,498	1,466	1,925	3,391	403	557	960	27.49	28.94	28.31
43	宝塚第一小学校	1,213	1,274	2,487	1,141	1,220	2,361	321	360	681	28.13	29.51	28.84
44	宝塚第一小学校	1,230	1,498	2,728	1,172	1,423	2,595	380	441	821	32.42	30.99	31.64
45	宝塚第一小学校	1,419	1,698	3,117	1,382	1,642	3,024	452	543	995	32.71	33.07	32.90
46	宝塚第一小学校	1,141	1,251	2,392	1,109	1,220	2,329	355	392	747	32.01	32.13	32.07
47	宝塚第一小学校	893	1,051	1,944	850	1,004	1,854	292	359	651	34.35	35.76	35.11
48	宝塚第一小学校	1,558	1,639	3,197	1,507	1,591	3,098	400	446	846	26.54	28.03	27.31
49	宝塚第一小学校	713	852	1,565	696	840	1,536	167	186	353	23.99	22.14	22.98
50	宝塚第一小学校	1,350	1,559	2,909	1,288	1,502	2,790	389	466	855	30.20	31.03	30.65
51	共同利用施設	1,220	1,337	2,557	1,203	1,315	2,518	305	385	690	25.35	29.28	27.40
52	中山五丁目小学校	1,029	1,175	2,204	1,009	1,159	2,168	280	346	626	27.75	29.85	28.87
53	中山五丁目小学校	1,491	1,592	3,083	1,442	1,543	2,985	270	280	550	18.72	18.15	18.43
54	すみれが丘小学校	2,047	2,228	4,275	1,982	2,156	4,138	409	429	838	20.64	19.90	20.25
	合計	75,327	84,124	159,451	72,422	81,268	153,690	22,129	25,941	48,070	30.56	31.92	31.28

(3) 投票区別時間別投票状況

No.	投票区	投票所施設名称	9時現在(人)		11時現在(人)		13時現在(人)		15時現在(人)		17時現在(人)		18時現在(人)		合計
			男	女	合計	男	女	合計	男	女	合計	男	女	合計	
1	共同	小浜会館	29	29	58	81	172	137	169	306	403	205	264	469	318
2	共同	安倉町会館	67	43	110	188	380	267	283	550	770	435	495	930	569
3	共同	米谷会館	40	30	70	90	180	150	170	300	400	220	250	470	596
4	共同	塚園	50	20	70	120	210	170	170	340	460	260	300	560	658
5	宝	女塚	10	20	30	50	100	80	110	190	260	130	180	310	410
6	宝	立塚	20	6	26	64	113	127	182	259	385	226	261	487	571
7	宝	立塚	62	35	97	187	373	302	335	637	880	509	621	1,130	1,355
8	宝	立塚	63	37	100	192	350	330	498	650	950	554	646	1,200	1,476
9	宝	立塚	64	36	100	185	340	314	386	650	835	455	570	1,025	1,271
10	宝	立塚	84	86	170	239	500	424	466	650	1,120	588	702	1,290	1,536
11	高	川	49	35	84	151	305	272	285	537	740	421	461	882	1,106
12	高	川	60	50	110	200	400	360	400	760	1,010	560	670	1,250	1,546
13	高	川	34	26	60	93	170	181	179	360	510	313	357	670	843
14	高	川	44	46	90	143	290	248	272	520	670	380	440	820	998
15	高	川	41	29	70	106	210	178	202	380	460	250	300	550	677
16	高	川	25	16	41	64	115	93	95	188	243	128	165	293	348
17	高	川	23	12	35	63	130	107	143	250	350	189	281	470	578
18	高	川	88	62	150	292	550	473	497	970	1,310	740	810	1,550	1,878
19	高	川	50	30	80	130	230	190	200	390	570	340	360	700	869
20	高	川	150	86	236	396	727	613	587	1,200	1,558	927	944	1,871	2,298
21	上	立	35	31	66	61	123	73	78	151	203	109	122	231	255
22	上	立	63	57	120	135	280	187	223	410	540	287	353	640	741
23	上	立	28	21	49	63	129	81	84	165	228	110	124	234	307
24	上	立	20	13	33	39	80	46	51	97	120	69	65	134	143
25	上	立	32	28	60	107	212	197	210	407	595	344	394	738	865
26	武	尾	6	4	10	13	30	19	38	52	61	27	44	71	75
27	武	尾	63	57	120	165	350	267	303	570	800	438	552	990	1,212
28	武	尾	66	34	100	169	300	263	336	500	700	451	449	900	1,167
29	武	尾	80	50	130	187	360	268	347	530	670	390	430	820	996
30	武	尾	53	29	82	152	289	235	244	479	638	351	413	764	917
31	池	西	29	21	50	104	200	190	210	400	500	295	355	650	798
32	池	西	49	41	90	158	300	281	299	580	780	466	534	1,000	1,231
33	池	西	41	29	70	107	210	177	177	370	500	286	344	630	764
34	池	西	46	34	80	148	300	259	291	550	700	411	489	900	1,102
35	池	西	43	27	70	165	320	260	310	570	760	417	503	920	1,129
36	宝	宝	40	20	60	129	240	231	239	460	620	371	399	770	962
37	宝	宝	29	27	56	124	262	233	277	510	699	372	479	851	1,031
38	宝	宝	80	50	130	220	410	400	370	770	1,020	620	640	1,260	1,568
39	宝	宝	20	10	30	80	130	120	90	210	280	190	170	360	442
40	宝	宝	42	32	74	142	277	296	315	611	911	515	638	1,153	1,436
41	宝	宝	40	30	70	110	210	170	190	360	460	250	300	550	685
42	宝	宝	30	20	50	100	210	170	190	360	460	250	300	550	685
43	宝	宝	31	30	61	80	142	172	164	336	443	255	270	525	681
44	宝	宝	30	30	60	110	250	200	200	430	570	320	380	700	821
45	宝	宝	36	30	66	127	240	205	215	420	618	354	417	771	995
46	宝	宝	47	23	70	111	200	189	181	370	480	284	306	590	747
47	宝	宝	22	14	36	72	137	143	147	290	407	242	281	523	651
48	宝	宝	50	30	80	100	190	190	180	370	530	310	350	660	846
49	宝	宝	14	16	30	50	100	82	88	170	230	132	138	270	353
50	宝	宝	18	18	36	95	176	178	192	370	520	316	364	680	855
51	共	同	30	30	60	80	200	150	200	350	450	240	310	550	690
52	共	同	33	27	60	86	170	141	159	300	410	240	280	520	626
53	共	同	18	18	36	72	140	133	127	260	360	223	227	450	550
54	共	同	29	18	47	101	185	180	176	356	503	327	349	676	838
	合	計	2,369	1,673	4,042	6,796	13,197	11,402	12,059	23,461	31,720	18,172	20,916	39,088	48,070

(4) 特殊投票

ア 仮投票、点字投票

仮投票	0	点字投票	4
-----	---	------	---

イ 代理投票

総数	身体 の 故障	文字が読めない
74	70	4

ウ 不在者投票

(ア) 不在者投票用紙等の請求及び交付

区 分	投票用紙等の請求				交 付				
	直 接		郵 便	合 計	直 接	郵 送	計	交付を拒否したものの	合 計
	本 人	代理人							
選挙人の属する市町村において不在者投票用紙を交付したもの	1,098	173	496	1,767	1,290	477	1,767	0	1,767

(イ) 事由別不在者投票者数

事 由	第49条 第1項 第1号	第49条 第1項 第2号	第49条 第1項 第3号	第49条 第1項 第4号	第49条 第1項 第5号	第49条 第2項	合 計
不在者投票者数	426	881	358	0	5	20	1,690

(ウ) 不在者投票管理者別不在者投票数

選挙人の属する市町の選管委員長に対してなしたものの	業務地又は旅行地の市町村の選管委員長に対してなしたものの	船長に対してなしたものの	病院院長、老人ホームの長、国立保養所長、援護施設又は保護施設の長に対してなしたものの	監獄の長、代用監獄の管理者に対してなしたものの	少年院の長又は婦人補導院の長に対してなしたものの	合 計
1,098	61	0	510	1	0	1,670

(注) 在宅投票者数を除く

(エ) 不在者投票の受理、不受理

投票管理者において受理と決定し、かつ拒否の決定をしなかったもの	投票管理者において不受理又は拒否と決定したもの			合 計
	開票管理者において受理と決定したもの	開票管理者において不受理と決定したもの	計	
1,690	0	0	0	1,690

(5) 投票所に使用した施設

区 分	市 役 所 支 出 所	学 校	市民会館 公民館 公会堂の類	そ の 他	計
投票所数	1	16	4	33	54

(6) 投票立会人

投 票 所 数	投 票 立 会 人 数
54	162

(7) 投票所事務従事者

選挙管理委員会 の 書 記	市 の 職 員	その他の職員	合 計
0	356	0	356

3. 開票に関する調

(1) 当選人及びその他の候補者の得票数

候補者の氏名	党 派	得 票 数	当 落 の 別
ねりき 恵子	日本共産党	8,875	当
和 田 力	無 所 属	7,717	—
阪上 よしひで	自由民主党	16,621	当
わたなべ 完	無 所 属	14,175	当

(2) 投票総数、有効投票及び無効投票数

A 投票総数 (B + C)	B 有効投票	C 無効投票	無効投票率 $C/A \times 100$	D 不受理その他	投票者総数 (A + D)
48,070	47,388	682	1.42	0	48,070

(3) 無効投票の内訳

所定の用紙 を用いない もの	候補者でない者又は候補 者となることのできない 者の氏名を記載したもの		2人以上の 候補者の氏 名を記載し たもの	被選挙権の ない候補者 の氏名を記 載したもの	候補者の氏 名の外、他 事を記載し たもの	候補者の氏 名を自書し ないもの
0	51		4	0	12	0
候補者の何 人を記載し たかを確認 し難いもの	白紙投票	単に雑事を 記載したも の	単に記号符 号を記載し たもの	その他		計
11	315	159	130	0		682

(4) 開票立会人

開 票 所 数	開 票 立 会 人 数
1	4

(5) 開票所事務従事者

選挙管理委員会 の書記	市の職員	その他の職員	合計
9	224	0	233

(6) 開票所開閉時刻

開票所	開閉時刻	
宝塚市立スポーツセンター 総合体育館	開始時刻	平成7年6月11日午後7時45分
	終了時刻	平成7年6月11日午後9時25分

(7) 開票状況

速報時刻 種別	20時		21時	確定
	10分	40分	00分	21時25分
開票数	0	8,000	39,000	48,070
開票進捗率 (%)	0	16.64	81.13	100

4. ポスター掲示場に関する調

(1) ポスター掲示場

区分	1千人未満				1千人以上 5千人未満			5千人以上 1万人未満		1万人以上		計
	2km ² 未満	2km ² ~ 4km ² 未満	4km ² ~ 8km ² 未満	8km ² 以上	4km ² 未満	4km ² ~ 8km ² 未満	8km ² 以上	4km ² 未満	4km ² 以上	4km ² 未満	4km ² 以上	
投票所数	2	0	1	2	43	1	1	4	0	0	0	54
ポ ス タ ー 掲 示 場 数	6	0	3	9	309	6	8	42	0	0	0	383

(2) ポスター掲示場（新設・既存別）

新設した掲示場数		既存のものを修理した掲示場数		合 計
恒久的掲示場	恒久的掲示場以外の掲示場	恒久的掲示場	恒久的掲示場以外の掲示場	
0	383	0	0	383

5. 個人演説会に関する調

区 分		法第161条第1項第1号の施設		法第161条第1項第2号の施設	法第161条第1項第3号の施設	合 計
		学 校	公 民 館	公 会 堂		
施設の数		3	1	3	10	17
使用 度数	公費負担	3	1	3	10	17
	候補者負担	0	0	0	0	0

6. 選挙運動用自動車の使用の公営に関する調

事 項	契約の種類 一般運送契約 によるもの (ア)	(ア) 以外の契約によるもの				合 計
		自動車の借入 (イ)	燃 料 供 給 (ウ)	運転手の雇用 (エ)	計	
契約した候補者数	0人	3人	3人	4人		
基準額の総額	0円	405,000円 (@15,000円) (×9日×3人)	194,670円 (@7,210円) (×9日×3人)	403,200円 (@11,200円) (×9日×4人)	1,002,870円	1,002,870円
請求額の総額	0円	403,551円	104,739円	403,200円	911,490円	911,490円

7. ポスター作成の公営に関する調

契約した候補者数	基準額の総額	請求額の総額	平均単価
4人	3,679,864円 (@1,201円× 766枚×4人)	2,578,074円	664,518.5円

8. 参考資料

	当日有権者 (人)			投票者数 (人)			投票率 (%)			
	男	女	計	男	女	計	男	女	計	前回
神戸市	528,608	585,291	1,113,899	228,263	275,551	503,814	43.18	47.08	45.23	49.89
姫路市	166,873	182,601	349,474	70,258	84,171	154,429	42.10	46.10	44.19	57.68
尼崎市	185,282	190,096	375,378	63,234	76,675	139,909	34.13	40.33	37.27	45.46
明石市	102,559	109,066	211,625	38,511	44,465	82,976	37.55	40.77	39.21	44.13
西宮市	144,270	158,894	303,164	67,526	83,538	151,064	46.81	52.57	49.83	43.12
洲本市										38.04
芦屋市	28,440	34,092	62,532	17,532	22,704	40,236	61.65	66.60	64.34	40.59
伊丹市	69,616	70,719	140,335	23,519	26,093	49,612	33.78	36.90	35.35	47.14
相生市										
豊岡市										
加古川市	91,081	96,194	187,275	41,289	46,549	87,838	45.33	48.39	46.90	51.91
龍野市	14,563	16,220	30,783	9,191	11,149	20,340	63.11	68.74	66.08	70.05
赤穂市										
西脇市	13,960	15,408	29,368	8,614	10,235	18,849	61.70	66.43	64.18	65.20
三木市										
高砂市	34,808	36,498	71,306	16,815	19,860	36,675	48.31	54.41	51.43	56.62
川西市	53,033	58,712	111,745	16,589	18,660	35,249	31.28	31.78	31.54	
小野市	17,285	18,474	35,759	8,534	10,125	18,659	49.37	54.81	52.18	
三田市	29,936	31,839	61,775	13,213	14,747	27,960	44.14	46.32	45.26	
加西市	18,785	20,292	39,077	11,333	12,732	24,065	60.33	62.74	61.58	

宝塚市	72,422	81,268	153,690	22,129	25,941	48,070	30.56	31.92	31.28	38.88
-----	--------	--------	---------	--------	--------	--------	-------	-------	-------	-------

県市部計	1,571,521	1,705,664	3,277,185	656,550	783,195	1,439,745	41.78	45.92	43.93	48.73
県郡部計	129,871	144,702	274,573	71,978	84,286	156,264	55.42	58.25	56.91	65.34
県計	1,701,392	1,850,366	3,551,758	728,528	867,481	1,596,009	42.82	46.88	44.94	50.48

※洲本市、相生市、豊岡市、赤穂市、三木市は無投票