中山寺３丁目（1009号線）

議案第１４６号　市道路線の全部廃止について
資料２　市道路線の平面図・写真

産業建設常任委員会資料
都市安全部　道路管理課

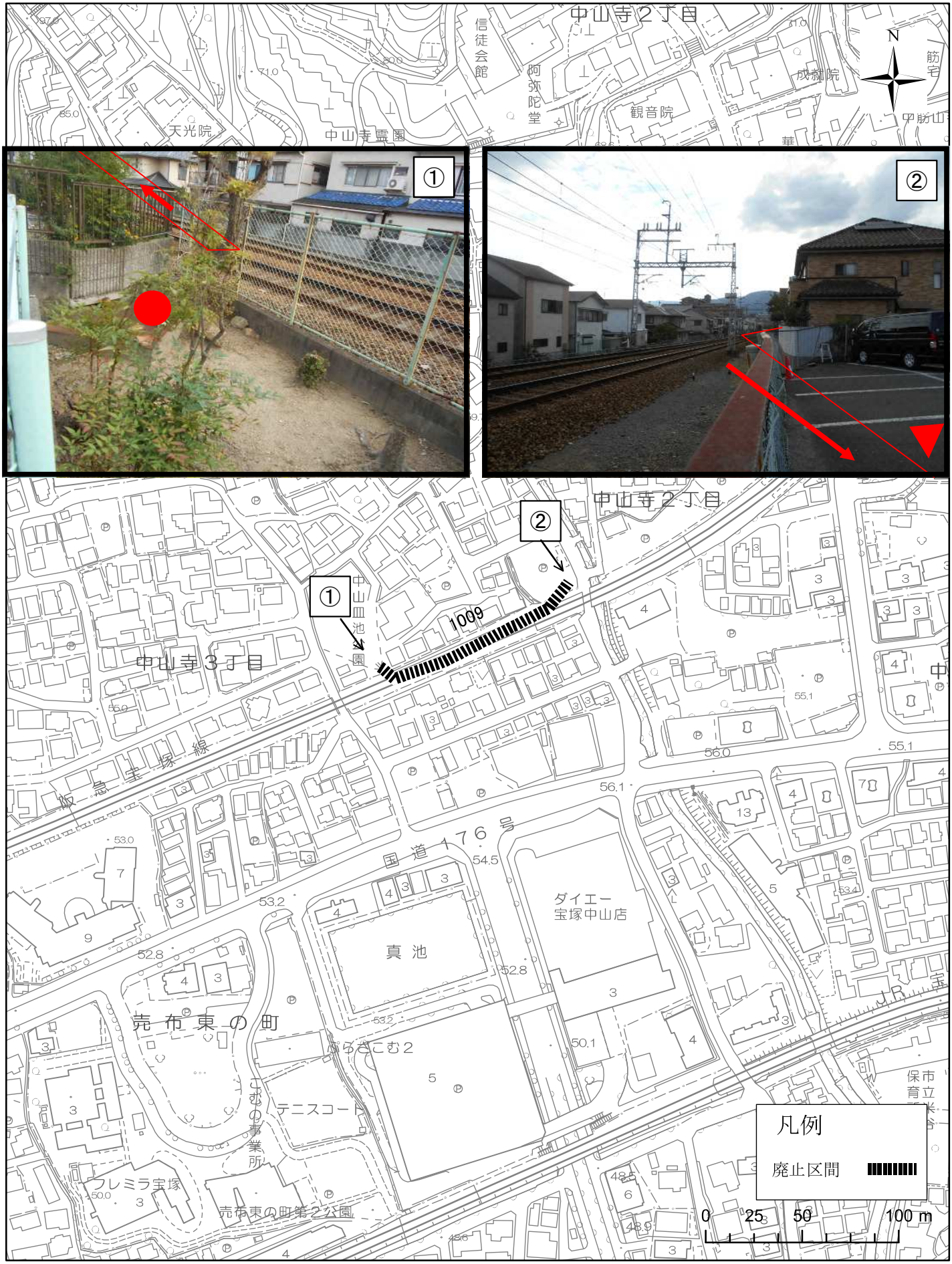

縮尺:1/1000　図面番号:08-c222　中山寺２丁目(4102):58-1 付近　印刷番号:20191107-12544910

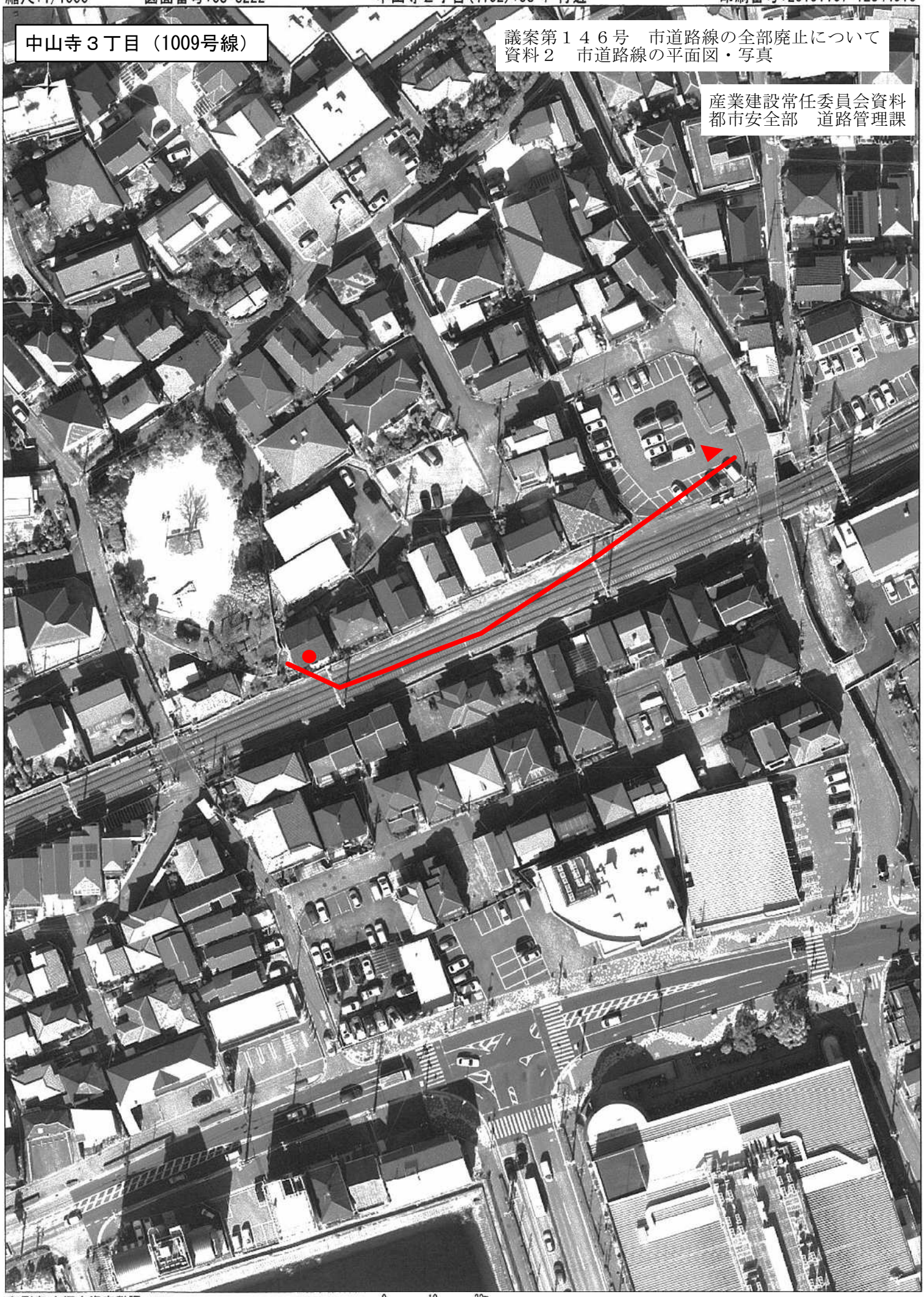

印刷者:宝塚市資産税課

0　10　20m