

平成 27 年 度

宝塚市水道事業会計決算書

宝塚市上下水道局



目 次

決 算 書 類

平成27年度 宝塚市水道事業決算報告書	1頁
平成27年度 宝塚市水道事業損益計算書	5頁
平成27年度 宝塚市水道事業剰余金計算書	7頁
平成27年度 宝塚市水道事業剰余金処分計算書(案)	9頁
平成27年度 宝塚市水道事業貸借対照表	10頁

決 算 附 属 書 類

平成27年度 宝塚市水道事業報告書	14頁
1 概 況	14頁
2 工 事	18頁
3 業 務	20頁
4 会 計	22頁
平成27年度 宝塚市水道事業キャッシュ・フロー計算書	24頁
収 益 費 用 明 細 書	25頁
固 定 資 産 明 細 書	29頁
企 業 債 明 細 書	31頁

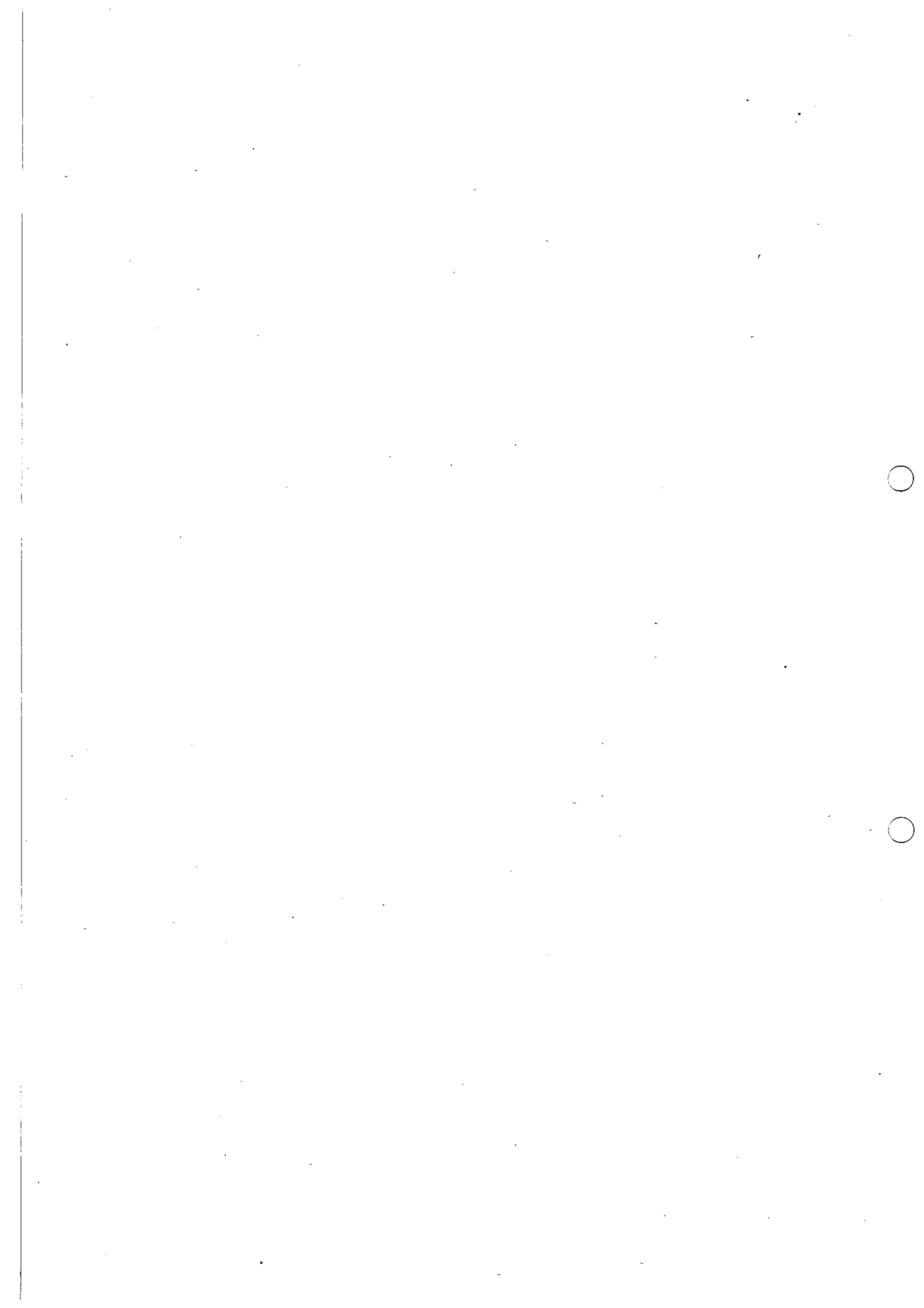

決 算 書 類

平成27年度 宝塚市水道事業決算報告書

(1) 収益的収入及び支出

収 入

区 分	予 算		
	当 初 予 算 額	補 正 予 算 額	地方公営企業法第24条 第3項の規定による支出 額に係る財源充当額
	円	円	円
第1款 水道事業収益	4,990,659,000	0	0
第1項 営業収益	4,238,171,000	0	0
第2項 営業外収益	750,988,000	0	0
第3項 特別利益	1,500,000	0	0

支 出

区 分	予 算					
	当 初 予 算 額	補 正 予 算 額	予 備 費 支 出 額	流 用 増 減 額	地方公営 企業法第 24条第3 項の規定 による 支出額	小 計
	円	円	円	円	円	円
第1款 水道事業費用	4,785,082,000	0	0	0	0	4,785,082,000
第1項 営業費用	4,395,165,000	0	0	0	0	4,395,165,000
第2項 営業外費用	367,917,000	0	0	0	0	367,917,000
第3項 特別損失	2,000,000	0	0	0	0	2,000,000
第4項 予備費	20,000,000	0	0	0	0	20,000,000

特別損失の予算不足分 445,643円については、地方公営企業法施行令第18条第5項ただし書により支出した。

額		決算額	予算額に比べ 決算額の増減	備考
合計				
	円	円	円	円
	4,990,659,000	4,729,617,337	△ 261,041,663	うち仮受消費税及び地方消費税 310,840,961
	4,238,171,000	3,966,764,107	△ 271,406,893	290,143,514
	750,988,000	759,727,412	8,739,412	20,644,413
	1,500,000	3,125,818	1,625,818	53,034

額		決算額	地方公営 企業法第 26条第2 項の規定 による 繰越額	不用額	備考
地方公営 企業法第 26条第2 項の規定 による 繰越額	合計				
	円	円	円	円	円
13,500,000	4,798,582,000	4,472,125,122	10,639,000	315,817,878	うち仮払消費税及び地方消費税 147,409,913
13,500,000	4,408,665,000	4,178,168,934	10,639,000	219,857,066	146,992,151
0	367,917,000	291,510,545	0	76,406,455	
0	2,000,000	2,445,643	0	△ 445,643	417,762
0	20,000,000	0	0	20,000,000	

(2) 資本的収入及び支出

収 入

区 分	予 算			
	当 初 予 算 額	補 正 予 算 額	小 計	地方公営企業法 第26条の規定 による繰越額 に係る財源充当額
	円	円	円	円
第1款 資本的収入	3,001,940,000	0	3,001,940,000	430,700,000
第1項 企 業 債	2,886,100,000	0	2,886,100,000	422,900,000
第2項 工 事 負 担 金	105,124,000	0	105,124,000	7,400,000
第3項 他 会 計 負 担 金	7,000,000	0	7,000,000	400,000
第4項 他 会 計 補 助 金	3,716,000	0	3,716,000	0
第5項 固 定 資 産 売 却 代 金	0	0	0	0

支 出

区 分	予 算						
	当 初 予 算 額	補 正 予 算 額	予 備 費 支 出 額	流 用 増 減 額	小 計	地方公営 企業法第 26条の規 定による 繰越額	継 続 費 通 次 繰 越 額
	円	円	円	円	円	円	円
第1款 資本的支出	6,363,270,000	0	0	0	6,363,270,000	681,941,000	0
第1項 建設改良費	3,737,780,000	0	0	0	3,737,780,000	681,941,000	0
第2項 企業債償還金	403,490,000	0	0	0	403,490,000	0	0
第3項 投 資	2,192,000,000	0	0	0	2,192,000,000	0	0
第4項 予 備 費	30,000,000	0	0	0	30,000,000	0	0

資本的収入額が資本的支出額に不足する額 2,106,607,638円は、損益勘定留保資金 2,026,920,784円及び

額		決算額	予算額に比べ 決算額の増減	備考
継続費通次繰越額 に係る財源充当額	合計			
円	円	円	円	円
0	3,432,640,000	491,923,804	△ 2,940,716,196	うち仮受消費税及び地方消費税 6,541,065
0	3,309,000,000	376,100,000	△ 2,932,900,000	
0	112,524,000	109,800,912	△ 2,723,088	6,541,065
0	7,400,000	1,561,780	△ 5,838,220	
0	3,716,000	3,716,032	32	
0	0	745,080	745,080	

額	合計	決算額	翌年度繰越額		不用額	備考
			地方公営 企業法第 26条の規 定による 繰越額	継続費 通次繰越額		
円	円	円	円	円	円	円
7,045,211,000	2,598,531,442	2,648,677,000	0	2,648,677,000	1,798,002,558	うち仮払消費税及び地方消費税 86,227,919
4,419,721,000	1,303,042,773	2,648,677,000	0	2,648,677,000	468,001,227	86,227,919
403,490,000	403,488,669	0	0	0	1,331	
2,192,000,000	892,000,000	0	0	0	1,300,000,000	
30,000,000	0	0	0	0	30,000,000	

消費税及び地方消費税資本的収支調整額 79,686,854円で補てんした。

平成27年度 宝塚市水道事業損益計算書

(平成27年4月1日から平成28年3月31日まで)

(単位: 円)

1	営業収益			
	(1) 給水収益	3,510,962,783		
	(2) 受託工事収益	18,604,834		
	(3) その他営業収益	<u>147,052,976</u>	3,676,620,593	
2	営業費用			
	(1) 原水及び浄水費	1,014,052,515		
	(2) 受水及び給水費	635,582,355		
	(3) 配水及び給水費	667,897,053		
	(4) 受託工事費	17,283,640		
	(5) 業務費	197,506,587		
	(6) 総係費	178,116,901		
	(7) 斑状歯対策費	12,890,313		
	(8) 減価償却費	1,291,615,364		
	(9) 資産減耗費	8,383,055		
	(10) その他営業費用	<u>7,849,000</u>	<u>4,031,176,783</u>	
	営業損失			354,556,190
3	営業外収益			
	(1) 受取利息	19,063,907		
	(2) 分担金	243,096,052		
	(3) 他会計補助金	6,258,722		
	(4) 長期前受金戻入	452,293,441		
	(5) 雑収	<u>18,374,386</u>	739,086,508	
4	営業外費用			
	(1) 支払利息及び 企業債取扱諸費	209,501,312		
	(2) 雑支	<u>431,387</u>	<u>209,932,699</u>	<u>529,153,809</u>
	経常利益			174,597,619
5	特別利益			
	(1) 過年度損益修正益	924,513		
	(2) 固定資産売却益	0		
	(3) 退職給付引当金戻入	<u>2,148,271</u>	3,072,784	
6	特別損失			
	(1) 過年度損益修正損	1,834,316		
	(2) 固定資産売却損	<u>193,565</u>	<u>2,027,881</u>	<u>1,044,903</u>
	当年度純利益			175,642,522
	前年度繰越利益剰余金			<u>1,441,829,236</u>
	その他未処分利益剰余金変動額			0
	当年度未処分利益剰余金			<u><u>1,617,471,758</u></u>

平成27年度 宝塚市水道事業剰余金計算書

(平成27年4月1日から平成28年3月31日まで)

	資本金	剰 余			
		資 本 剰 余			
		受贈財産 評価額	補助金	他会計 負担金	他会計 補助金
前年度末残高	7,776,190,190	3,461,657,275	290,040,478	0	28,140,733
前年度処分類	8,328,641,050	0	0	0	0
議会の議決による処分類	8,328,641,050	0	0	0	0
処 分 後 残 高	16,104,831,240	3,461,657,275	290,040,478	0	28,140,733
当年度変動額	0	0	0	0	0
当年度純利益	0	0	0	0	0
当年度末残高	16,104,831,240	3,461,657,275	290,040,478	0	28,140,733

(単位:円)

金		資本合計
資本剰余金 合計	未処分 利益剰余金	
3,779,838,486	9,770,470,286	21,326,498,962
0	△ 8,328,641,050	0
0	△ 8,328,641,050	0
	(繰越利益剰余金)	
3,779,838,486	1,441,829,236	21,326,498,962
0	175,642,522	175,642,522
0	175,642,522	175,642,522
	(当年度未処分利益剰余金)	
3,779,838,486	1,617,471,758	21,502,141,484

平成27年度 宝塚市水道事業剰余金処分計算書(案)

(単位:円)

	資本金	資本剰余金	未処分 利益剰余金
当年度末残高	16,104,831,240	3,779,838,486	1,617,471,758
議会の議決による処分類	0	0	0
処分後残高	16,104,831,240	3,779,838,486	(繰越利益剰余金) 1,617,471,758

平成27年度 宝塚市水道事業貸借対照表

(平成28年3月31日)

(単位: 円)

		資 産 の 部		負 債 の 部	
1	固定資産				
(1)	有形固定資産				
	ア 土地建物		9,256,697,900		
	イ 構築物	3,585,808,462			
	ウ 機械及び装置	<u>△ 2,280,936,859</u>	1,304,871,603		
	エ 車両運搬具	46,349,211,354			
	オ 工具器具及び備品	<u>△ 23,689,461,243</u>	22,659,750,111		
	カ リース資産	9,446,527,935			
	キ リース資産	<u>△ 7,158,205,859</u>	2,288,322,076		
	ク 建設仮勘定	7,201,600			
		<u>△ 6,841,520</u>	360,080		
		223,914,234			
		<u>△ 196,044,772</u>	27,869,462		
		53,202,500			
		<u>△ 25,263,000</u>	27,939,500		
			<u>240,147,422</u>		
				35,805,958,154	
(2)	無形固定資産				
	ア 施設利用権				
	イ 無形固定資産		<u>377,777,778</u>		
				377,777,778	
(3)	投資資産				
	ア 長期貸付金		2,200,000,000		
	イ 出所の他の投資		592,000,000		
	ウ 固定資産		<u>1,000,000,000</u>		
				<u>3,792,000,000</u>	
				39,975,735,932	
2	流動資産				
(1)	現金預金				3,870,070,411
(2)	未貸倒引当金		557,656,876		
(3)	貯蔵品		<u>△ 5,477,000</u>	552,179,876	
(4)	前払費用			7,794,880	
(5)	前払資産			834,360	
				<u>12,800,000</u>	
					<u>4,443,679,527</u>
					<u>44,419,415,459</u>
3	固定負債				
(1)	企業引当金			9,887,147,306	
(2)	退職給付引当金			1,840,241,914	
(3)	長期リース負債			<u>9,969,750</u>	
					11,737,358,970
4	流動負債				
(1)	企業補助金			445,043,382	
(2)	未前払受り金			415,025,096	
(3)	前払受り金			62,381,947	
(4)	預賞与引当金			176,608,746	
(5)	短期リース負債			56,842,184	
(6)	短期リース負債			<u>14,269,500</u>	
					<u>1,170,170,855</u>
5	繰延収益負債				
(1)	長期前受利益			21,136,374,992	
(2)	収益化繰延負債			<u>11,126,630,842</u>	
					<u>10,009,744,150</u>
					<u>22,917,273,975</u>
6	資本				16,104,831,240
7	資本金				
(1)	資本			3,461,657,275	
	ア 受贈財産補助金			290,040,478	
	イ 他会社資本			<u>28,140,733</u>	
					3,779,838,486
(2)	利益剰余金				
	ア 当年度未処分利益			<u>1,617,471,758</u>	
	イ 利益剰余金				<u>1,617,471,758</u>
					<u>5,397,310,244</u>
					<u>21,502,141,484</u>
					<u>44,419,415,459</u>

注記事項

I 重要な会計方針

1 資産の評価基準及びたな卸方法

(1) 有価証券

満期保有目的債券 原価法

(2) たな卸資産

貯蔵品 先入先出法による低価法

2 固定資産の減価償却の方法

(1) 有形固定資産（リース資産を除く）

・減価償却の方法

定額法

・主な耐用年数

建物 10～50年

構築物 7～60年

機械及び装置 8～20年

(2) リース資産

・所有権移転ファイナンス・リース取引に係るリース資産

自己所有の固定資産に適用する減価償却方法と同一の方法による。

3 引当金の計上方法

(1) 退職給付引当金

職員の退職手当の支給に備えるため、当該事業年度末における職員に対する退職手当の要支給額を計上している。なお、前事業年度に長期未払金に計上した兵庫県市町村職員退職手当組合の積み立て不足相当額は、当事業年度、退職給付引当金に計上している。

(2) 賞与引当金

職員の期末手当及び勤勉手当の支給に備えるため、当事業年度末における支給見込み額に基づき、当事業年度の負担に属する額（賞与引当金の計上に伴い必要となる法定福利費見込額を含む。）を計上している。

(3) 貸倒引当金

債権の貸倒れによる損失に備えるため、貸倒実績額による回収不能見込額を計上している。

4 消費税及び地方消費税の会計処理

消費税及び地方消費税の会計処理は税抜方式によっている。

なお、控除対象外消費税等は全額当年度の費用に計上している。

II リース契約により使用する固定資産

1 リース取引の処理方法

所有権移転外ファイナンス・リース取引については、通常の賃貸借取引に係る方法に準じた会計処理を行っている。

2 所有権移転外ファイナンス・リース取引に係る未経過リース料相当額

1年以内 721,425 円

1年超 84,240 円

計 805,665 円

3 オペレーティング・リース取引に係る未経過リース料相当額

1年以内 1,581,768 円

1年超 91,260 円

計 1,673,028 円

III 減損損失

1 グルーピングの方法

(1) 水道事業に使用している固定資産

水道事業に使用している固定資産は、その全てが一体となってキャッシュ・フローを生

成していることから、全体を1つの資産グループとしている。

(2) その他の固定資産

それ以外の固定資産については、個別の資産毎としている。

2 減損の兆候

当年度において、1のグルーピングをもとに、以下の遊休資産について、減損の兆候を認識した。

資産の種類	場所（地番）
土地及び構築物	兵庫県宝塚市高松町184番8

3 減損損失の認識及び測定について

当年度において、上記資産について、減損の認識の判定を行った結果、回収可能価額が帳簿価額を上回っているため、減損損失を認識していない。回収可能価額は、地価及び使用価値により測定しており、地価については国土交通省の公示価格を参考に合理的に算定した価額、使用価値については構築物の経済的残存使用年数に年間使用料収入を乗じて算出した額を用いる。

決算 附属 書類

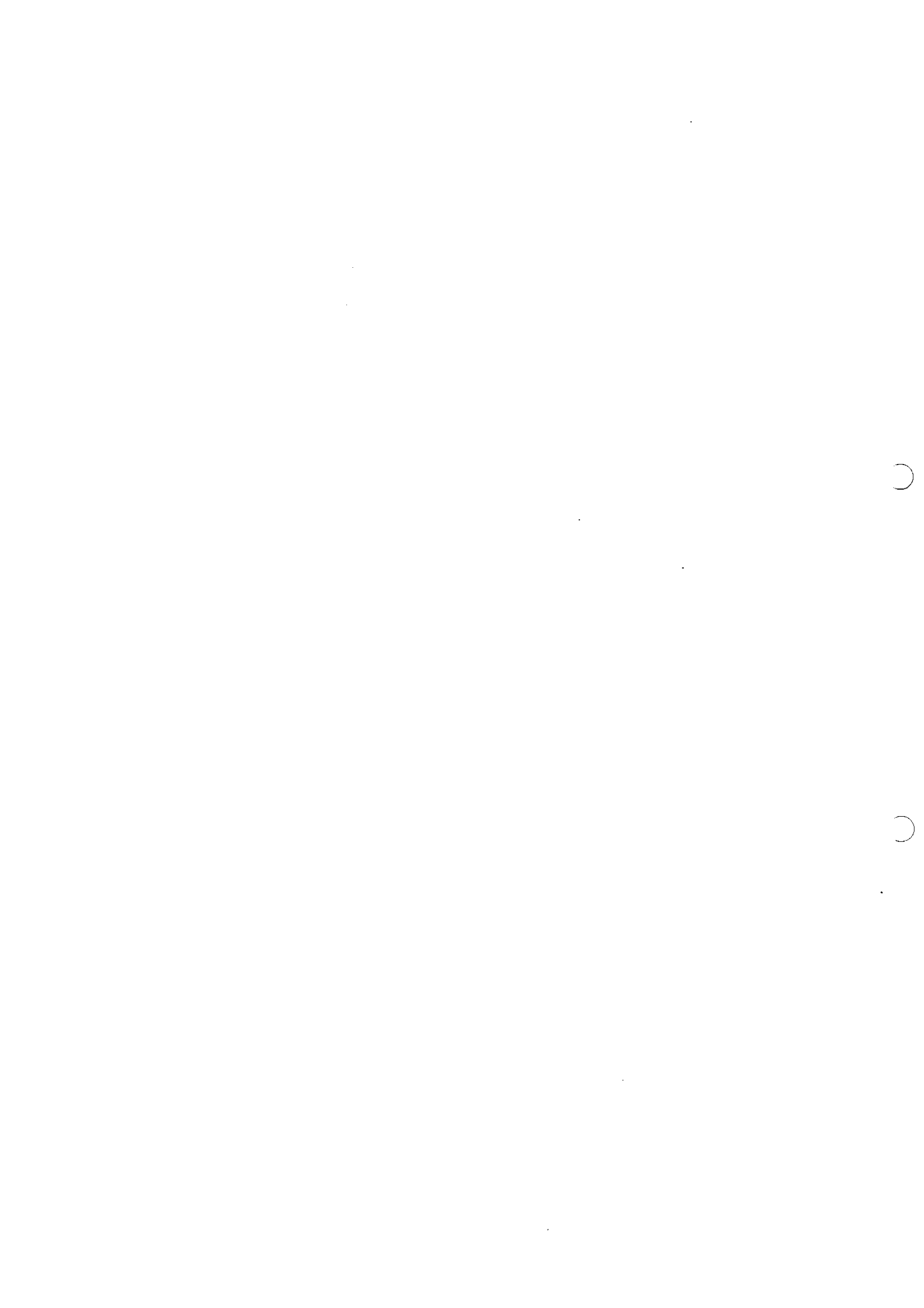

平成27年度 宝塚市水道事業報告書

1 概況

(1) 総括事項

当年度末の給水人口は234,228人で、前年度に比べ99人増加した。

年間総配水量は24,297,282 m^3 で、前年度に比べ58,924 m^3 (0.2%)減少し、年間有収水量は23,224,552 m^3 で、前年度に比べ15,484 m^3 (0.1%)減少した。年間有収水量を年間総配水量で除した有収率は95.6%で、前年度に比べ0.2ポイント増加した。

また、財政面については、事業収益4,418,779,885円(前年度に比べ31,966,407円、0.7%増)に対し、事業費用は4,243,137,363円(前年度に比べ1,864,251,581円、30.5%減)となり、差引175,642,522円の単年度純利益を計上した。

主な事業収益については、有収水量の減少により給水収益が前年度に比べ6,093,020円減少した一方、分担金収入は68,744,938円増加した。主な事業費用については、修繕費の増加等により原水及び浄水費が65,370,248円増加し、受水費の増量により受水費が22,452,281円増加した。

結果、平成27年度末の未処分利益剰余金は、1,617,471,758円となった。

次に、資本的収支については、配水管整備事業等に伴う企業債収入376,100,000円や工事負担金、一般会計繰入金など、総額491,923,804円の収入となった。支出は、建設改良費が1,303,042,773円、企業債償還金が403,488,669円など、総額2,598,531,442円となった。

この結果、収支差引 2,106,607,638円の資金不足が生じたが、損益勘定留保資金、消費税及び地方消費税資本的収支調整額で補てんした。

当年度に施行した建設改良工事の主なものとしては、白瀬下配水池耐震化工事や切畑配水池増設工事、水道管路(神戸導水管)整備準備工事を実施したほか、市内一円で送配水管の整備工事等を行った。

(2) 議会議決事項

議決等年月日	議案等番号	件名
平成27年10月07日	議案第 97号	平成26年度宝塚市水道事業会計決算認定について
平成27年10月07日	議案第 140号	平成26年度宝塚市水道事業会計未処分利益剰余金の処分について
平成28年03月28日	議案第 17号	平成28年度宝塚市水道事業会計予算

(3) 行政官庁許認可事項

該当事項なし

(4) 職員に関する事項

ア 当年度の任免

(単位:人)

区 分	事務職員	技術職員	技能職員	嘱託職員	計
新規採用	1	5			6
再任用	1	3			4
退職	△1	△3	△1	△1	△6
再任用退職		△6	△3		△9
市長事務部局からの転任	2	1	1		4
市長事務部局へ出向	△2	△1			△3
計	1	△1	△3	△1	△4

イ 当年度末職種別職員数

(単位:人)

区 分	事務職員	技術職員	技能職員	嘱託職員	計
局長		1			1
部長	1	1			2
総務課	7				7
営業課	3			1	4
浄水課	1	11	30		42
水質検査室	1	5			6
工務課		16	10	2	28
給排水設備課		7	3		10
計	13	41	43	3	100

(注) 当年度末退職者は含み、管理者は除く。

ウ 当年度末組織図

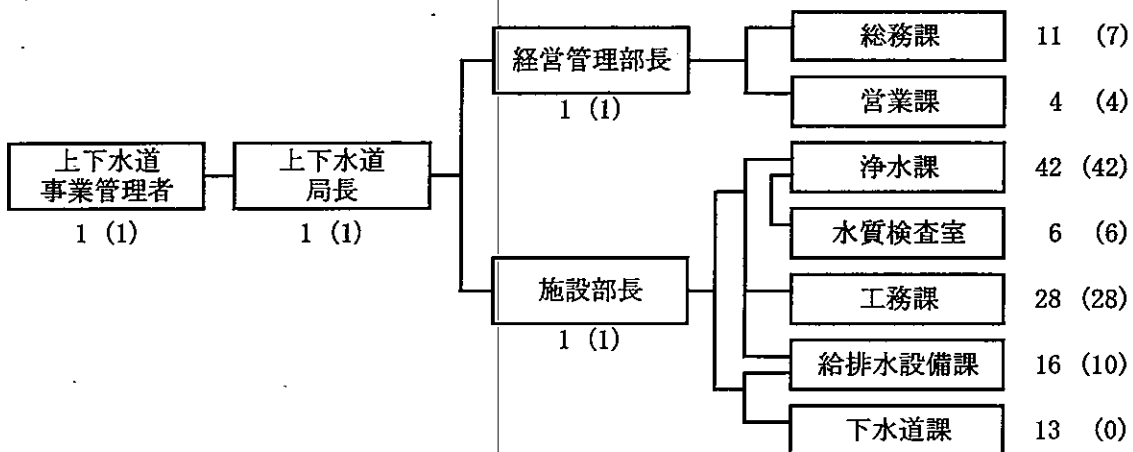

※上下水道局職員数 計 124人
()内の数字は水道事業会計職員数 (計 101人)

(5) 料金その他供給条件の設定、変更に関する事項

該当事項なし

(6) 現行水道料金

	口径 (mm)	基本料金 (1月につき)	従量料金 (使用水量1㎡につき)							
			第1段	第2段	第3段	第4段	第5段	第6段	第7段	
一般用	13	800円	10㎡ 以下の分	10㎡ を超え 20㎡ 以下の分	20㎡ を超え 30㎡ 以下の分	30㎡ を超え 40㎡ 以下の分	40㎡ を超え 50㎡ 以下の分	50㎡ を超え 300㎡ 以下の分	300㎡ を超える 分	
	20	1,000円								20円
	25	1,300円	10㎡ 以下の分	120円	120円	150円	200円	220円	240円	260円
	30	4,000円								
	40	8,000円								
	50	16,000円								
	75	20,000円								
	100	40,000円								
	150	60,000円								
200以上	別に管理者が定める									
公衆浴場用	2,000円	50円								
臨時用	4,000円	400円								

水道料金の額は、料金表に定める基本料金及び従量料金の合計額に、①消費税法第29条に規定する税率、及び、②消費税率に地方税法第72条の83に規定する税率、の合計に1を加えた率を乗じて得た額(その額に1円未満の端数があるときは、これを切り捨てた額)。

2 工事

(1) 建設工事の概況

工事名	施工場所	着工年月日	竣工年月日	工事費(円)	施工内容
白瀬下配水池耐震化 (水道施設)工事	逆瀬台2丁目 地内	H26.12.19	H28.1.28	188,227,800	施設耐震化工事 1式 RC配水池 容量約780m ³ 2池 場内配管 φ100mm~φ300mm 約95m 機械設備工事 1式 送水ポンプ 18.5KW 2台 緊急遮断弁 (φ250mm) 1台 電気設備工事 1式 受電設備 (低圧3φ, 1φ) ポンプ制御設備 計装・遠方監視設備 建築工事 1式 RC造 13.2m ² 建築電気工事 1式 建築付帯電気工事
雲雀丘加圧所受水槽更 新工事	雲雀丘	H26.12.19	H27.08.25	37,922,040	受水槽本体工事 (SUSパネルタンク60m ³) 1式 場内整備工事 (重力式擁壁工・法面整形工) 1式 管工事 (ダクタイル鑄鉄管GX形・K形) 1式
水道管路(神戸導水 管)整備準備工事	西宮市仁川百合野町 地内	H27.04.22	H27.7.21	16,580,160	既設管清掃工 215.0m 模擬管挿入工 215.0m 縦杭工 7箇所
水道管路(神戸導水 管)整備準備工事 その2	宝塚市仁川高丸 外地内	H27.6.11	H27.12.14	57,301,560	既設管清掃工 1,126.0m 模擬管挿入工 1,006.0m 立杭工 11箇所 付帯工 1式
切畑配水池増設工事	切畑字東谷	H27.04.03	H27.10.29	103,156,200	配水池本体工 SUS ^ハ 290m ³ 1式 場内整備工 1式 場内配管工 DIPφ100・L=50m 1式 電気設備工 1式
送・配水管布設工事	紅葉ガ丘	H26.11.28	H27.07.29	52,138,080	ダクタイル鑄鉄管布設工事 φ75mm (GX形) 4.0m φ150mm (GX形) 155.2m φ200mm (GX形) 259.7m φ250mm (GX形) 260.2m
導水管撤去及び排水 管布設工事	川面字長尾山 地内	H27.3.13	H27.10.28	59,418,360	既設鑄鉄管撤去工 800mm 299.0m ダクタイル鑄鉄管K形 200mm 18.0m 遮断弁設置工 1箇所 仮設工 1式 舗装復旧工 1,349.0m ² 側溝復旧工 33.0m
配水管移設工事	千種3丁目 外	H27.11.13	H28.3.31	66,308,760	ダクタイル鑄鉄管布設工事 φ75mm (GX形) 223.5m φ100mm (GX形) 68.0m φ150mm (GX形) 6.1m φ300mm (GX形) 471.0m
配水管布設工事	玉瀬字イズリハ 地内	H27.1.23	H27.06.04	15,370,560	ダクタイル鑄鉄管布設工事 φ75mm (GX形) D=0.8m 0.1m φ100mm (GX形) D=0.6m 522.8m 不断水連絡工 φ75mm×φ75mm 遮断弁設置工 φ75mm 1箇所 給水工 1式 舗装復旧工 1式
	小林3丁目 地内	H27.10.23	H28.3.31	30,946,320	ダクタイル鑄鉄管布設工事 φ75mm (GX形) D=0.8m 8.5m φ100mm (GX形) D=0.8m 24.0m φ150mm (GX形) D=0.6m 163.0m φ200mm (GX形) D=0.8m 130.0m 既設管撤去工 1式 給水工 1式
	切畑字堂ノ前 地内	H27.10.23	H28.1.26	12,738,600	ダクタイル鑄鉄管布設工事 φ100mm (GX形) D=0.6m 49.0m φ200mm (GX形) D=0.8m 55.0m 不断水連絡工 φ200mm×φ200mm 2箇所 φ100mm×φ100mm 2箇所 遮断弁 φ100mm 2箇所 φ200mm 2箇所

(注) 契約金額10,000千円以上のもの。

(2) 保存工事の概況

ア 配給水管等修繕件数

(単位:件)

配水管	仕切弁	消火栓	空気弁	止水栓等	給水管関係	水道メータ回り
28	33	17	7	71	199	297

イ 水道メータ取替修繕及び開閉栓件数

(単位:件)

水道メータ取替	開閉栓状況	
	開栓	閉栓
13,373	9,041	7,476

3 業務

(1) 業務量

区 分	平成27年度	平成26年度	比 較	
			増 減	比 率 %
年度末行政区域内人口 (人)	233,877	233,776	101	100.0
" 給 水 人 口 (人)	234,228	234,129	99	100.0
" 給 水 戸 数 (戸)	102,224	101,441	783	100.8
" 給 水 栓 数 (栓)	84,273	83,673	600	100.7
年 間 総 配 水 量 (m ³)	24,297,282	24,356,206	△ 58,924	99.8
一 日 平 均 配 水 量 (m ³)	66,386	66,729	△ 343	99.5
一 日 最 大 配 水 量 (m ³)	72,445	73,617	△ 1,172	98.4
有 収 水 量 (m ³)	23,224,552	23,240,036	△ 15,484	99.9
有 収 率 (%)	95.6	95.4	0.2	-

(注) 給水人口及び給水戸数には、川西市満願寺地区(平成27年度 387人 172戸、平成26年度 389人 170戸)を含む。

(2) 事業収益に関する事項

区 分	平成27年度	平成26年度	比 較	
			増 減	比 率
	円	円	円	%
営業収益	3,676,620,593	3,690,305,557	△ 13,684,964	99.6
給水収益	3,510,962,783	3,517,055,803	△ 6,093,020	99.8
受託工事収益	18,604,834	25,001,033	△ 6,396,199	74.4
その他営業収益	147,052,976	148,248,721	△ 1,195,745	99.2
営業外収益	739,086,508	680,645,782	58,440,726	108.6
受取利息	19,063,907	20,910,731	△ 1,846,824	91.2
分担金	243,096,052	174,351,114	68,744,938	139.4
他会計補助金	6,258,722	6,793,312	△ 534,590	92.1
長期前受金戻入	452,293,441	458,819,593	△ 6,526,152	98.6
雑収益	18,374,386	19,771,032	△ 1,396,646	92.9
特別利益	3,072,784	15,862,139	△ 12,789,355	19.4
過年度損益修正益	924,513	910,776	13,737	101.5
固定資産売却益	0	14,099,448	△ 14,099,448	皆減
退職給付引当金戻入	2,148,271	851,915	1,296,356	252.2
合 計	4,418,779,885	4,386,813,478	31,966,407	100.7

(3) 事業費用に関する事項

区 分	平成27年度	平成26年度	比 較	
			増 減	比 率
	円	円	円	%
営業費用	4,031,176,783	3,933,715,045	97,461,738	102.5
原水及び浄水費	1,014,052,515	948,682,267	65,370,248	106.9
受水費	635,582,355	613,130,074	22,452,281	103.7
配水及び給水費	667,897,053	654,708,138	13,188,915	102.0
受託工事費	17,283,640	21,530,733	△ 4,247,093	80.3
業務費	197,506,587	198,143,858	△ 637,271	99.7
総係費	178,116,901	163,147,923	14,968,978	109.2
斑状菌対策費	12,890,313	11,024,312	1,866,001	116.9
減価償却費	1,291,615,364	1,306,889,847	△ 15,274,483	98.8
資産減耗費	8,383,055	8,608,893	△ 225,838	97.4
その他営業費用	7,849,000	7,849,000	0	100.0
営業外費用	209,932,699	214,497,990	△ 4,565,291	97.9
支払利息及び企業債 取扱諸費	209,501,312	212,680,092	△ 3,178,780	98.5
雑支出	431,387	1,817,898	△ 1,386,511	23.7
特別損失	2,027,881	1,959,175,909	△ 1,957,148,028	0.1
過年度損益修正損	1,834,316	1,910,181,931	△ 1,908,347,615	0.1
その他特別損失	193,565	48,993,978	△ 48,800,413	0.4
合 計	4,243,137,363	6,107,388,944	△ 1,864,251,581	69.5

4 会計

(1) 重要契約の要旨

ア 工事

契約年月日	契約の内容	金額	契約の相手方
平成27年 4月 3日	切畑配水池増設工事	¥103,156,200	森松工業㈱
平成27年 4月22日	水道管路(神戸導水管)整備準備工事	¥16,580,160	㈱クボタパイプテック
平成27年 6月11日	水道管路(神戸導水管)整備準備工事その2	¥57,301,560	㈱クボタパイプテック
平成27年10月23日	配水管布設工事	¥12,738,600	南設備工業㈱
平成27年10月23日	配水管布設工事	¥30,946,320	㈱テナム
平成27年11月13日	配水管移設工事	¥66,308,760	山下水道工業㈱
平成27年11月27日	水道管路(神戸導水管)整備準備工事 その3	* ¥41,688,000	㈱クボタパイプテック
平成27年12月18日	配水管布設工事	* ¥18,514,440	㈱北出
平成28年 2月12日	送水管布設(管挿入)工事	* ¥93,960,000	㈱クボタパイプテック
平成28年 3月 8日	配水管布設工事	* ¥13,705,200	大一建設

(注1) 建設改良工事のうち、契約金10,000千円以上のもの。

(注2) * は未完成。

イ 委託業務

契約年月日	契約の内容	金額	契約の相手方
平成27年 4月10日	宝塚市武庫川右岸地区新水源開発事業実施設計業務委託	* ¥32,718,600	㈱N J S
平成27年 5月 8日	水処理施設機能保守業務委託	¥13,928,760	神鋼環境メンテナンス㈱
平成27年 5月28日	武庫川右岸地区新水源開発事業 工事施行監理監督業務委託	* ¥26,568,000	一般財団法人神戸市水道サービス公社
平成27年 5月29日	宝塚市水道事業経営戦略策定業務委託	* ¥10,639,080	㈱N J S
平成27年 7月24日	惣川浄水場浄水処理強化詳細設計他業務委託	¥14,794,920	環境設計㈱
平成27年 9月16日	上下水道局本庁舎総合管理業務委託	* ¥12,902,976	大都美装㈱

(注1) 業務契約のうち、契約金10,000千円以上のもの。

(注2) * は未完了。

ウ 財産取得

契約年月日	契約の内容	金額	契約の相手方
平成27年10月19日	水位計購入(12セット)	¥11,340,000	西進商事㈱

(注1) 契約金10,000千円以上のもの。

(2) 企業債の概況

借入先	平成27年度 当初未償還額	平成27年度増減額		平成27年度末 未償還額
		発行額	償還額	
	円	円	円	円
財務省財政融資資金	5,423,458,079	0	268,462,216	5,154,995,863
地方公共団体金融機構	4,936,121,278	376,100,000	135,026,453	5,177,194,825
合 計	10,359,579,357	376,100,000	403,488,669	10,332,190,688

(3) 消費税及び地方消費税の処理方法

ア 消費税及び地方消費税の会計処理は税抜方式によっている。

イ 特定収入の用途の特定については、次のとおりである。

斑状歯対策一般会計負担金 6,694,573円については、
課税支出に 95,720円(特定収入)、職員給与費等に 6,598,853円(特定収入以外)、それぞれ充当した。

消火栓修繕負担金 2,899,140円については、
課税支出に 2,734,560円(特定収入)、職員給与費等に 164,580円(特定収入以外)、それぞれ充当した。

耐震性貯水槽修繕工事負担金 3,499,200円については、
課税支出に全額(特定収入)充当した。

営業雑収益 225,720円については、
課税支出に全額(特定収入)充当した。

その他営業外雑収益 749,846円については、
課税支出に全額(特定収入)充当した。

配水管移設工事負担金 21,496,525円については、
課税支出に 20,207,640円(特定収入)、職員給与費等に 1,288,885円(特定収入以外)、それぞれ充当した。

消火栓新設負担金 1,561,780円については、
課税支出に 1,473,120円(特定収入)、職員給与費等に 88,660円(特定収入以外)、それぞれ充当した。

平成27年度 宝塚市水道事業キャッシュ・フロー計算書

(平成27年4月1日から平成28年3月31日まで)

(円)

1 業務活動によるキャッシュ・フロー	
人件費支出	△ 836,590,554
受水費支出	△ 637,470,756
商品又はサービスの購入による支出	△ 1,384,284,674
水道料金収入	3,837,552,812
分担金収入	237,880,411
一般会計からの繰入金による収入	18,327,695
他会計からの負担金による収入	138,630,981
小計	1,374,045,915
利息の受取額	19,359,961
利息の支払額	△ 209,478,107
預り金の収入	2,246,337,043
預り金の支出	△ 2,239,402,393
消費税及び地方消費税支払額	△ 123,922,900
その他の支出	△ 37,711,981
その他の収入	53,191,002
業務活動によるキャッシュ・フロー	1,082,418,540
2 投資活動によるキャッシュ・フロー	
有形固定資産の取得による支出	△ 1,189,757,302
有形固定資産の売却による収入	745,080
一般会計からの繰入金による収入	6,766,312
工事負担金による収入	116,184,327
出資による支出	△ 592,000,000
一時貸付金の返済による収入	699,000,000
一時貸付けによる支出	△ 699,000,000
長期貸付けによる支出	△ 300,000,000
投資活動によるキャッシュ・フロー	△ 1,958,061,583
3 財務活動によるキャッシュ・フロー	
企業債による収入	376,100,000
企業債の償還による支出	△ 403,488,669
リース債務の返済による支出	△ 13,697,250
財務活動によるキャッシュ・フロー	△ 41,085,919
資金増加額	△ 916,728,962
資金期首残高	4,786,799,373
資金期末残高	3,870,070,411

注記事項

I 資金の範囲

資金期末残高と貸借対照表に掲記されている現金預金は一致している。

収益費用明細書

(収益の部)

款	項	目	節	金額 (円)	備考
水道事業収益				4,418,779,885	
営業収益				3,676,620,593	
給水収益				3,510,962,783	
水道料金				3,510,962,783	
受託工事収益				18,604,834	
手数料				18,604,834	
その他営業収益				147,052,976	
手数料				5,212,492	
他会計負担金				136,217,994	
雑収益				5,622,490	
営業外収益				739,086,508	
受取利息				19,063,907	
預金利息				9,929,092	
有価証券利息				4,200,000	
貸付金利息				4,934,815	
分担金				243,096,052	
分担金				243,096,052	
他会計補助金				6,258,722	
他会計補助金				6,258,722	
雑収益				18,374,386	
貸貸料				17,620,993	
その他雑収益				753,393	
長期前受金戻入益				452,293,441	
受贈財産評価額長期前受金戻入益				133,642,483	
工事負担金長期前受金戻入益				259,681,342	
補助金長期前受金戻入益				48,268,202	
他会計負担金長期前受金戻入益				8,082,653	
他会計補助金長期前受金戻入益				2,618,761	
特別利益				3,072,784	
過年度損益修正益				924,513	
過年度損益修正益				924,513	
退職給付引当金戻入益				2,148,271	
退職給付引当金戻入益				2,148,271	
				4,418,779,885	

(費用の部)

款	項	目	節	金額 (円)	備考
水道事業費用				4,243,137,363	
	営業費用			4,031,176,783	
		原水及び浄水費		1,014,052,515	
		給料		182,500,147	予算額 186,270,000
		手当		128,493,577	予算額 130,894,000
		法定福利費		62,029,309	予算額 62,030,000
		賞与引当金繰入額		27,238,393	予算額 29,350,000
		退職給付費		31,792,274	予算額 38,070,000
		旅費		62,026	
		備消耗品費		8,149,596	
		燃料費		430,955	
		光熱費		4,948,330	
		印刷製本費		58,400	
		通信運搬費		3,561,963	
		委託料		134,121,836	
		手数料		20,702,340	
		賃借料		11,620,719	
		修繕費		118,505,330	
		動力費		223,202,649	
		薬品費		55,047,714	
		材料費		150,830	
		使用料		488,273	
		負担金		947,854	
		受水費		635,582,355	
		受水費		635,582,355	
		配水及び給水費		667,897,053	
		給料		104,016,204	予算額 112,780,000
		手当		61,534,271	予算額 68,079,000
		報酬		2,991,149	予算額 3,310,000
		法定福利費		34,648,705	予算額 36,810,000
		賞与引当金繰入額		13,765,801	予算額 17,680,000
		退職給付費		22,267,334	予算額 25,090,000
		旅費		70,939	
		備消耗品費		1,905,611	
		燃料費		985,000	
		印刷製本費		68,500	
		通信運搬費		9,588,980	
		委託料		93,533,710	
		手数料		4,391,930	
		賃借料		3,089,057	
		修繕費		151,697,566	
		路面復旧費		9,668,000	
		動力費		136,283,079	
		材料費		9,157,792	
		負担金		8,233,425	

款	項	目	節	金額 (円)	備考
		受託工事費		17,283,640	
			給料	7,067,700	予算額 9,640,000
			手当	4,500,100	予算額 6,191,000
			法定福利費	2,441,979	予算額 3,370,000
			賞与引当金繰入額	1,162,313	予算額 1,590,000
			退職給付費	1,385,580	予算額 1,930,000
			旅費	49,291	
			備消耗品費	376,536	
			燃料費	196,018	
			印刷製本費	53,700	
			通信運搬費	40,423	
			負担金	10,000	
		業務費		197,506,587	
			給料	13,731,600	予算額 18,910,000
			手当	8,512,983	予算額 11,970,000
			報酬	4,798,088	予算額 4,800,000
			法定福利費	5,587,557	予算額 6,610,000
			賞与引当金繰入額	2,797,348	予算額 3,490,000
			退職給付費	2,683,500	予算額 3,790,000
			旅費	3,353	
			備消耗品費	324,410	
			燃料費	23,187	
			印刷製本費	998,400	
			通信運搬費	13,668	
			委託料	145,452,528	
			手数料	4,581,285	
			修繕費	112,280	
			使用料	7,884,900	
			負担金	1,500	
		総係費		178,116,901	
			給料	40,386,228	予算額 47,150,000
			手当	28,880,380	予算額 34,430,000
			賃金	14,408,536	予算額 16,985,000
			報酬	366,600	予算額 566,000
			法定福利費	16,427,920	予算額 20,225,000
			賞与引当金繰入額	5,654,863	予算額 9,506,000
			退職給付費	8,702,197	予算額 12,360,000
			旅費	433,037	
			報償費	104,000	
			被服費	1,541,000	
			備消耗品費	1,546,485	
			燃料費	31,278	
			光熱費	4,150,458	
			印刷製本費	508,900	
			通信運搬費	2,787,026	

款	項	目	節	金額 (円)	備考
			委託料	18,023,695	
			手数料	6,624,415	
			賃借料	7,767,959	
			修繕費	2,499,180	
			研修費	337,264	
			食糧費	25,224	
			厚生費	3,649,049	
			交際費	0	予算額 50,000
			公課費	3,188,300	
			使用料	122,000	
			負担金	2,427,712	
			保険料	2,046,195	
			貸倒引当金繰入額	5,477,000	
		斑状歯対策費		12,890,313	
			給料	3,930,000	予算額 3,930,000
			手当	2,322,947	予算額 2,369,000
			報酬	263,200	予算額 440,000
			法定福利費	1,317,016	予算額 1,318,000
			賞与引当金繰入額	632,263	予算額 633,000
			退職給付費	784,560	予算額 890,000
			通信運搬費	3,132	
			委託料	50,000	
			補償費	3,496,000	
			食糧費	28,095	
			保険料	63,100	
		減価償却費		1,291,615,364	
			有形固定資産減価償却費	1,278,983,864	
			リース資産減価償却費	12,631,500	
		資産減耗費		8,383,055	
			固定資産除却費	8,383,055	
		その他営業費用		7,849,000	
			その他営業費用雑支出	7,849,000	
	営業外費用			209,932,699	
		支払利息及び企業債取扱諸費		209,501,312	
			企業債利息	209,203,112	
			リース利息	298,200	
		雑支出		431,387	
			その他営業外費用雑支出	431,387	
	特別損失			2,027,881	
		固定資産売却損		193,565	
			固定資産売却損	193,565	
		過年度損益修正損		1,834,316	
			過年度損益修正損	1,834,316	
				4,243,137,363	

固定資産明細書

(1) 有形固定資産明細書

資産の種類	年度当初現在高	当年度増加額	当年度減少額	年度末現在高
土地	9,257,636,545	0	938,645	9,256,697,900
施設用地	8,967,640,871	0	938,645	8,966,702,226
事務所用地	283,921,374	0	0	283,921,374
その他用地	6,074,300	0	0	6,074,300
建物	3,585,808,462	0	0	3,585,808,462
施設用建物	3,158,254,042	0	0	3,158,254,042
事務所用建物	401,736,857	0	0	401,736,857
その他建物	25,817,563	0	0	25,817,563
構築物	45,616,969,558	732,241,796	0	46,349,211,354
原水及び浄水設備	12,508,243,320	0	0	12,508,243,320
送水及び配水設備	32,762,707,534	726,228,501	0	33,488,936,035
その他構築物	346,018,704	6,013,295	0	352,031,999
機械及び装置	9,458,950,146	75,320,959	87,743,170	9,446,527,935
電気設備	2,799,837,156	0	0	2,799,837,156
ポンプ設備	1,572,833,956	1,504,000	0	1,574,337,956
塩素滅菌設備	538,192,579	0	0	538,192,579
量水器	226,176,930	26,388,370	24,590,170	227,975,130
諸計器	1,891,715,276	18,450,000	63,153,000	1,847,012,276
汚泥処理設備	969,672,647	0	0	969,672,647
その他機械装置	1,460,521,602	28,978,589	0	1,489,500,191
車両運搬具	7,201,600	0	0	7,201,600
工具器具及び備品	220,152,134	3,762,100	0	223,914,234
リース資産	53,202,500	0	0	53,202,500
建設仮勘定	304,943,893	755,205,434	820,001,905	240,147,422
合計	68,504,864,838	1,566,530,289	908,683,720	69,162,711,407

(2) 無形固定資産明細書

資産の種類	年度当初現在高	当年度増加額	当年度減少額	年度末現在高
施設利用権	0	377,777,778	0	377,777,778

(単位 円)

減 価 償 却 累 計 額			累 計	年度末 償却未済高	備 考
当年度増加額	当年度減少額				
-	-	-	-	9,256,697,900	
-	-	-	-	8,966,702,226	
-	-	-	-	283,921,374	
-	-	-	-	6,074,300	
92,518,413	0		2,280,936,859	1,304,871,603	
79,306,447	0		1,983,721,096	1,174,532,946	
12,305,770	0		278,557,419	123,179,438	
906,196	0		18,658,344	7,159,219	
933,972,902	0		23,689,461,243	22,659,750,111	
221,632,878	0		7,421,382,705	5,086,860,615	
700,519,686	0		16,018,120,466	17,470,815,569	
11,820,338	0		249,958,072	102,073,927	
246,480,395	79,360,115		7,158,205,859	2,288,322,076	
54,634,810	0		2,037,919,985	761,917,171	
51,134,710	0		1,103,561,417	470,776,539	
6,328,014	0		497,662,401	40,530,178	
22,678,513	19,364,765		94,969,789	133,005,341	
23,092,660	59,995,350		1,646,889,758	200,122,518	
24,689,009	0		903,208,724	66,463,923	
63,922,679	0		873,993,785	615,506,406	
0	0		6,841,520	360,080	
6,012,154	0		196,044,772	27,869,462	
12,631,500	0		25,263,000	27,939,500	
-	-		-	240,147,422	
1,291,615,364	79,360,115		33,356,753,253	35,805,958,154	

(単位 円)

当年度 減価償却額	年度末 償却未済高	備 考
0	377,777,778	

企業債明細書

種 類	年度債	発行年月日	発行総額	償 還 高	
				当年度償還高	償還高累計
建設改良費等	平成 5 年度	平成 6年 3月23日	67,200,000	3,003,245	38,829,884
"	平成 5 年度	平成 6年 3月23日	28,800,000	1,460,522	18,817,538
"	平成 6 年度	平成 7年 3月27日	225,000,000	9,784,330	113,404,770
"	平成 6 年度	平成 7年 3月27日	135,000,000	6,743,439	77,910,641
"	平成 6 年度	平成 7年 3月27日	90,000,000	4,499,984	51,825,549
"	平成 6 年度	平成 7年 3月27日	36,000,000	1,798,250	20,776,172
"	平成 6 年度	平成 7年 3月27日	24,000,000	1,199,996	13,820,147
"	平成 6 年度	平成 7年 3月27日	57,400,000	2,496,091	28,930,816
"	平成 6 年度	平成 7年 7月31日	110,000,000	4,718,275	59,934,936
"	平成 6 年度	平成 7年 8月21日	30,000,000	1,452,328	18,386,798
"	平成 6 年度	平成 7年 8月21日	20,000,000	969,440	12,232,331
"	平成 7 年度	平成 8年 3月14日	51,000,000	2,117,400	25,753,182
"	平成 7 年度	平成 8年 3月14日	258,000,000	10,711,554	130,280,800
"	平成 7 年度	平成 8年 3月22日	25,500,000	1,192,855	14,462,537
"	平成 7 年度	平成 8年 3月22日	8,500,000	397,933	4,809,473
"	平成 7 年度	平成 8年 3月22日	129,000,000	6,034,442	73,163,418
"	平成 7 年度	平成 8年 3月22日	43,000,000	2,013,070	24,330,270
"	平成 7 年度	平成 8年 4月10日	19,200,000	1,603,636	19,200,000
"	平成 8 年度	平成 9年 3月25日	126,000,000	5,079,384	59,726,970
"	平成 8 年度	平成 9年 3月25日	128,400,000	5,176,135	60,864,625
"	平成 8 年度	平成 9年 3月25日	12,900,000	520,033	6,114,905
"	平成 8 年度	平成 9年 3月28日	21,000,000	949,748	11,101,474
"	平成 8 年度	平成 9年 3月28日	63,000,000	2,848,185	33,391,285
"	平成 8 年度	平成 9年 3月28日	21,400,000	967,838	11,312,933
"	平成 8 年度	平成 9年 3月28日	64,200,000	2,902,436	34,027,310
"	平成 8 年度	平成 9年 3月28日	8,400,000	379,758	4,452,173
"	平成 9 年度	平成10年 3月25日	292,000,000	12,840,826	146,884,786
"	平成 9 年度	平成10年 3月25日	44,800,000	1,970,100	22,535,747
"	平成 9 年度	平成10年 3月25日	2,900,000	127,526	1,462,866
"	平成 9 年度	平成10年 3月25日	9,200,000	404,573	4,627,876
"	平成 9 年度	平成10年 3月25日	18,400,000	809,148	9,255,754
"	平成 9 年度	平成10年 3月25日	80,000,000	3,518,035	40,242,407
"	平成 9 年度	平成10年 3月25日	7,500,000	296,623	3,412,227
"	平成 9 年度	平成10年 3月25日	438,000,000	17,322,774	199,274,111
"	平成 9 年度	平成10年 3月25日	120,000,000	4,745,966	54,595,647
"	平成 9 年度	平成10年 3月25日	27,600,000	1,091,572	12,556,998
"	平成 9 年度	平成10年 3月25日	13,800,000	545,786	6,278,501
"	平成 9 年度	平成10年 3月25日	67,200,000	2,657,740	30,573,562
"	平成 10 年度	平成11年 3月24日	58,300,000	2,510,608	26,927,092
"	平成 10 年度	平成11年 3月24日	35,000,000	1,507,226	16,165,493
"	平成 10 年度	平成11年 3月24日	378,100,000	16,282,352	174,633,513
"	平成 10 年度	平成11年 3月24日	19,200,000	826,822	8,867,928
"	平成 10 年度	平成11年 3月25日	22,000,000	852,106	9,139,110
"	平成 10 年度	平成11年 3月25日	15,300,000	592,601	6,355,832
"	平成 10 年度	平成11年 3月25日	54,400,000	2,107,024	22,598,522
"	平成 10 年度	平成11年 3月25日	28,800,000	1,115,484	11,963,925
"	平成 10 年度	平成11年 8月31日	594,900,000	23,088,649	248,925,258
"	平成 10 年度	平成11年12月24日	538,000,000	20,621,329	213,019,398
"	平成 10 年度	平成11年12月27日	342,000,000	14,574,722	150,557,628
"	平成 11 年度	平成12年 3月27日	88,800,000	3,378,506	33,710,356
"	平成 11 年度	平成12年 3月27日	45,000,000	1,712,081	17,082,952
"	平成 11 年度	平成12年 3月27日	119,900,000	4,561,745	45,516,574
"	平成 11 年度	平成12年 3月30日	239,200,000	10,106,791	100,844,415
"	平成 11 年度	平成12年 6月30日	25,000,000	1,057,286	10,574,600

未償還残高	発行価額	利率	償還終期	備考
28,370,116	発行総額に同じ	3.65	平成36年 3月 1日	財務省財政融資資金
9,982,462	"	3.70	平成34年 3月 20日	地方公共団体金融機構
111,595,230	"	4.65	平成37年 3月 1日	財務省財政融資資金
57,089,359	"	4.70	平成35年 3月 20日	地方公共団体金融機構
38,174,451	"	4.75	平成35年 3月 20日	地方公共団体金融機構
15,223,828	"	4.70	平成35年 3月 20日	地方公共団体金融機構
10,179,853	"	4.75	平成35年 3月 20日	地方公共団体金融機構
28,469,184	"	4.65	平成37年 3月 1日	財務省財政融資資金
50,065,064	"	3.25	平成37年 3月 25日	財務省財政融資資金
11,613,202	"	3.30	平成35年 3月 20日	地方公共団体金融機構
7,767,669	"	3.35	平成35年 3月 20日	地方公共団体金融機構
25,246,818	"	3.15	平成38年 3月 1日	財務省財政融資資金
127,719,200	"	3.15	平成38年 3月 1日	財務省財政融資資金
11,037,463	"	3.20	平成36年 3月 20日	地方公共団体金融機構
3,690,527	"	3.25	平成36年 3月 20日	地方公共団体金融機構
55,836,582	"	3.20	平成36年 3月 20日	地方公共団体金融機構
18,669,730	"	3.25	平成36年 3月 20日	地方公共団体金融機構
0	"	3.40	平成28年 3月 25日	財務省財政融資資金
66,273,030	"	2.80	平成39年 3月 1日	財務省財政融資資金
67,535,375	"	2.80	平成39年 3月 1日	財務省財政融資資金
6,785,095	"	2.80	平成39年 3月 1日	財務省財政融資資金
9,898,526	"	2.90	平成37年 3月 20日	地方公共団体金融機構
29,608,715	"	2.85	平成37年 3月 20日	地方公共団体金融機構
10,087,067	"	2.90	平成37年 3月 20日	地方公共団体金融機構
30,172,690	"	2.85	平成37年 3月 20日	地方公共団体金融機構
3,947,827	"	2.85	平成37年 3月 20日	地方公共団体金融機構
145,115,214	"	2.20	平成38年 3月 20日	地方公共団体金融機構
22,264,253	"	2.20	平成38年 3月 20日	地方公共団体金融機構
1,437,134	"	2.15	平成38年 3月 20日	地方公共団体金融機構
4,572,124	"	2.20	平成38年 3月 20日	地方公共団体金融機構
9,144,246	"	2.20	平成38年 3月 20日	地方公共団体金融機構
39,757,593	"	2.20	平成38年 3月 20日	地方公共団体金融機構
4,087,773	"	2.10	平成40年 3月 1日	財務省財政融資資金
238,725,889	"	2.10	平成40年 3月 1日	財務省財政融資資金
65,404,353	"	2.10	平成40年 3月 1日	財務省財政融資資金
15,043,002	"	2.10	平成40年 3月 1日	財務省財政融資資金
7,521,499	"	2.10	平成40年 3月 1日	財務省財政融資資金
36,626,438	"	2.10	平成40年 3月 1日	財務省財政融資資金
31,372,908	"	2.10	平成39年 3月 20日	地方公共団体金融機構
18,834,507	"	2.10	平成39年 3月 20日	地方公共団体金融機構
203,466,487	"	2.10	平成39年 3月 20日	地方公共団体金融機構
10,332,072	"	2.10	平成39年 3月 20日	地方公共団体金融機構
12,860,890	"	2.10	平成41年 3月 1日	財務省財政融資資金
8,944,168	"	2.10	平成41年 3月 1日	財務省財政融資資金
31,801,478	"	2.10	平成41年 3月 1日	財務省財政融資資金
16,836,075	"	2.10	平成41年 3月 1日	財務省財政融資資金
345,974,742	"	2.00	平成41年 3月 25日	財務省財政融資資金
324,980,602	"	2.10	平成41年 9月 25日	財務省財政融資資金
191,442,372	"	2.10	平成39年 9月 20日	地方公共団体金融機構
55,089,644	"	2.00	平成42年 3月 1日	財務省財政融資資金
27,917,048	"	2.00	平成42年 3月 1日	財務省財政融資資金
74,383,426	"	2.00	平成42年 3月 1日	財務省財政融資資金
138,355,585	"	2.00	平成40年 3月 20日	地方公共団体金融機構
14,425,400	"	1.95	平成40年 3月 20日	地方公共団体金融機構

種 類	年度債	発行年月日	発行総額	償 還 高	
				当年度償還高	償還高累計
建設改良費等	平成 12 年度	平成13年 3月26日	17,000,000	643,994	6,000,562
"	平成 12 年度	平成13年 3月26日	229,000,000	8,674,978	80,831,095
"	平成 12 年度	平成13年 3月29日	7,400,000	309,076	2,867,450
"	平成 12 年度	平成14年 2月12日	107,000,000	4,358,487	37,796,141
"	平成 13 年度	平成14年 6月28日	222,600,000	8,098,003	67,136,934
"	平成 13 年度	平成14年10月29日	42,000,000	1,528,699	12,117,260
"	平成 13 年度	平成14年10月29日	71,000,000	2,584,229	20,483,940
"	平成 13 年度	平成15年 1月31日	233,800,000	8,693,212	69,911,586
"	平成 14 年度	平成15年 3月25日	10,200,000	382,883	2,938,547
"	平成 14 年度	平成15年 6月24日	68,400,000	2,610,397	20,241,321
"	平成 14 年度	平成15年 6月24日	31,900,000	1,217,421	9,440,030
"	平成 14 年度	平成15年 9月25日	199,200,000	7,068,895	49,741,598
"	平成 14 年度	平成15年11月 7日	62,400,000	2,242,962	15,882,237
"	平成 15 年度	平成16年 3月25日	13,900,000	488,378	3,223,066
"	平成 16 年度	平成16年 6月30日	33,100,000	1,154,877	7,599,669
"	平成 16 年度	平成16年 6月30日	31,000,000	1,081,606	7,117,514
"	平成 16 年度	平成16年 6月30日	125,700,000	4,385,739	28,860,372
"	平成 16 年度	平成17年 3月25日	210,800,000	7,202,868	41,044,174
"	平成 16 年度	平成17年 9月30日	46,800,000	1,595,962	8,397,473
"	平成 16 年度	平成17年 9月30日	122,800,000	4,187,695	22,034,397
"	平成 16 年度	平成17年 9月30日	22,000,000	997,449	22,000,000
"	平成 16 年度	平成17年12月27日	418,200,000	14,141,081	74,244,248
"	平成 17 年度	平成18年 3月27日	101,400,000	3,393,127	16,278,502
"	平成 17 年度	平成18年 6月28日	77,900,000	2,560,082	12,234,536
"	平成 17 年度	平成18年 8月 4日	83,000,000	2,702,975	12,892,502
"	平成 18 年度	平成19年 3月26日	707,400,000	23,182,201	89,892,643
"	平成 18 年度	平成19年 9月25日	34,900,000	1,131,823	3,860,067
"	平成 18 年度	平成19年10月26日	101,500,000	3,257,331	11,095,567
"	平成 18 年度	平成19年11月27日	48,500,000	1,556,458	5,301,821
"	平成 19 年度	平成20年 9月25日	518,900,000	16,480,270	40,564,051
"	平成 19 年度	平成20年 9月25日	81,800,000	2,597,969	6,394,564
"	平成 20 年度	平成21年 3月25日	226,300,000	8,080,141	16,008,920
"	平成 20 年度	平成22年 3月25日	293,200,000	9,024,760	9,024,760
"	平成 21 年度	平成22年 3月25日	315,000,000	10,907,750	10,907,750
"	平成 22 年度	平成23年 3月24日	1,134,400,000	0	0
"	平成 22 年度	平成23年 3月24日	51,000,000	0	0
"	平成 23 年度	平成24年 3月27日	146,100,000	0	0
"	平成 24 年度	平成25年 3月26日	84,000,000	0	0
"	平成 24 年度	平成25年 3月26日	71,300,000	0	0
"	平成 25 年度	平成26年 3月27日	486,000,000	0	0
"	平成 25 年度	平成26年 3月27日	258,700,000	0	0
"	平成 25 年度	平成26年 3月27日	170,600,000	0	0
"	平成 26 年度	平成27年 3月24日	255,100,000	0	0
"	平成 26 年度	平成27年 3月24日	118,100,000	0	0
"	平成 26 年度	平成27年 3月24日	177,400,000	0	0
"	平成 27 年度	平成28年 3月24日	286,000,000	0	0
"	平成 27 年度	平成28年 3月24日	90,100,000	0	0
	小 計		13,773,000,000	400,770,086	3,440,809,312
建設改良等以外	平成 16 年度	平成17年 9月30日	35,500,000	2,718,583	35,500,000
	小 計		35,500,000	2,718,583	35,500,000
	合 計		13,808,500,000	403,488,669	3,476,309,312

未償還残高	発行価額	利率	償還終期	備考
10,999,438	発行総額に同じ	1.60	平成43年 3月 1日	財務省財政融資資金
148,168,905	"	1.60	平成43年 3月 1日	財務省財政融資資金
4,532,550	"	1.70	平成41年 3月 20日	地方公共団体金融機構
69,203,859	"	2.20	平成41年 9月 20日	地方公共団体金融機構
155,463,066	"	2.10	平成44年 3月 25日	財務省財政融資資金
29,882,740	"	1.90	平成44年 9月 25日	財務省財政融資資金
50,516,060	"	1.90	平成44年 9月 25日	財務省財政融資資金
163,888,414	"	1.50	平成44年 9月 25日	財務省財政融資資金
7,261,453	"	1.20	平成45年 3月 1日	財務省財政融資資金
48,158,679	"	0.90	平成45年 3月 25日	財務省財政融資資金
22,459,970	"	0.90	平成45年 3月 25日	財務省財政融資資金
149,458,402	"	2.00	平成45年 9月 1日	財務省財政融資資金
46,517,763	"	1.80	平成45年 9月 25日	財務省財政融資資金
10,676,934	"	2.00	平成46年 3月 1日	財務省財政融資資金
25,500,331	"	2.10	平成46年 3月 25日	財務省財政融資資金
23,882,486	"	2.10	平成46年 3月 25日	財務省財政融資資金
96,839,628	"	2.10	平成46年 3月 25日	財務省財政融資資金
169,755,826	"	2.10	平成47年 3月 1日	財務省財政融資資金
38,402,527	"	2.00	平成47年 9月 1日	財務省財政融資資金
100,765,603	"	2.00	平成47年 9月 1日	財務省財政融資資金
0	"	0.90	平成27年 9月 1日	財務省財政融資資金
343,955,752	"	2.10	平成47年 9月 25日	財務省財政融資資金
85,121,498	"	2.10	平成48年 3月 1日	財務省財政融資資金
65,665,464	"	2.30	平成48年 3月 25日	財務省財政融資資金
70,107,498	"	2.40	平成48年 3月 25日	財務省財政融資資金
617,507,357	"	2.10	平成49年 3月 1日	財務省財政融資資金
31,039,933	"	2.10	平成49年 9月 1日	財務省財政融資資金
90,404,433	"	2.20	平成49年 9月 25日	財務省財政融資資金
43,198,179	"	2.20	平成49年 9月 25日	財務省財政融資資金
478,335,949	"	2.10	平成50年 9月 1日	財務省財政融資資金
75,405,436	"	2.10	平成50年 9月 1日	財務省財政融資資金
210,291,080	"	1.90	平成49年 3月 20日	地方公共団体金融機構
284,175,240	"	2.10	平成52年 3月 20日	地方公共団体金融機構
304,092,250	"	2.00	平成50年 3月 20日	地方公共団体金融機構
1,134,400,000	"	1.90	平成53年 3月 20日	地方公共団体金融機構
51,000,000	"	1.90	平成53年 3月 20日	地方公共団体金融機構
146,100,000	"	1.70	平成54年 3月 20日	地方公共団体金融機構
84,000,000	"	1.50	平成55年 3月 20日	地方公共団体金融機構
71,300,000	"	1.50	平成55年 3月 20日	地方公共団体金融機構
486,000,000	"	1.40	平成56年 3月 20日	地方公共団体金融機構
258,700,000	"	1.40	平成56年 3月 20日	地方公共団体金融機構
170,600,000	"	1.40	平成56年 3月 20日	地方公共団体金融機構
255,100,000	"	1.20	平成57年 3月 20日	地方公共団体金融機構
118,100,000	"	1.20	平成57年 3月 20日	地方公共団体金融機構
177,400,000	"	1.20	平成57年 3月 1日	財務省財政融資資金
286,000,000	"	0.50	平成58年 3月 20日	地方公共団体金融機構
90,100,000	"	0.70	平成68年 3月 20日	地方公共団体金融機構
10,332,190,688				
0	発行総額に同じ	0.90	平成27年 9月 1日	財務省財政融資資金
0				
10,332,190,688				

