

平成 27 年 度

宝塚市下水道事業会計決算書

宝塚市上下水道局

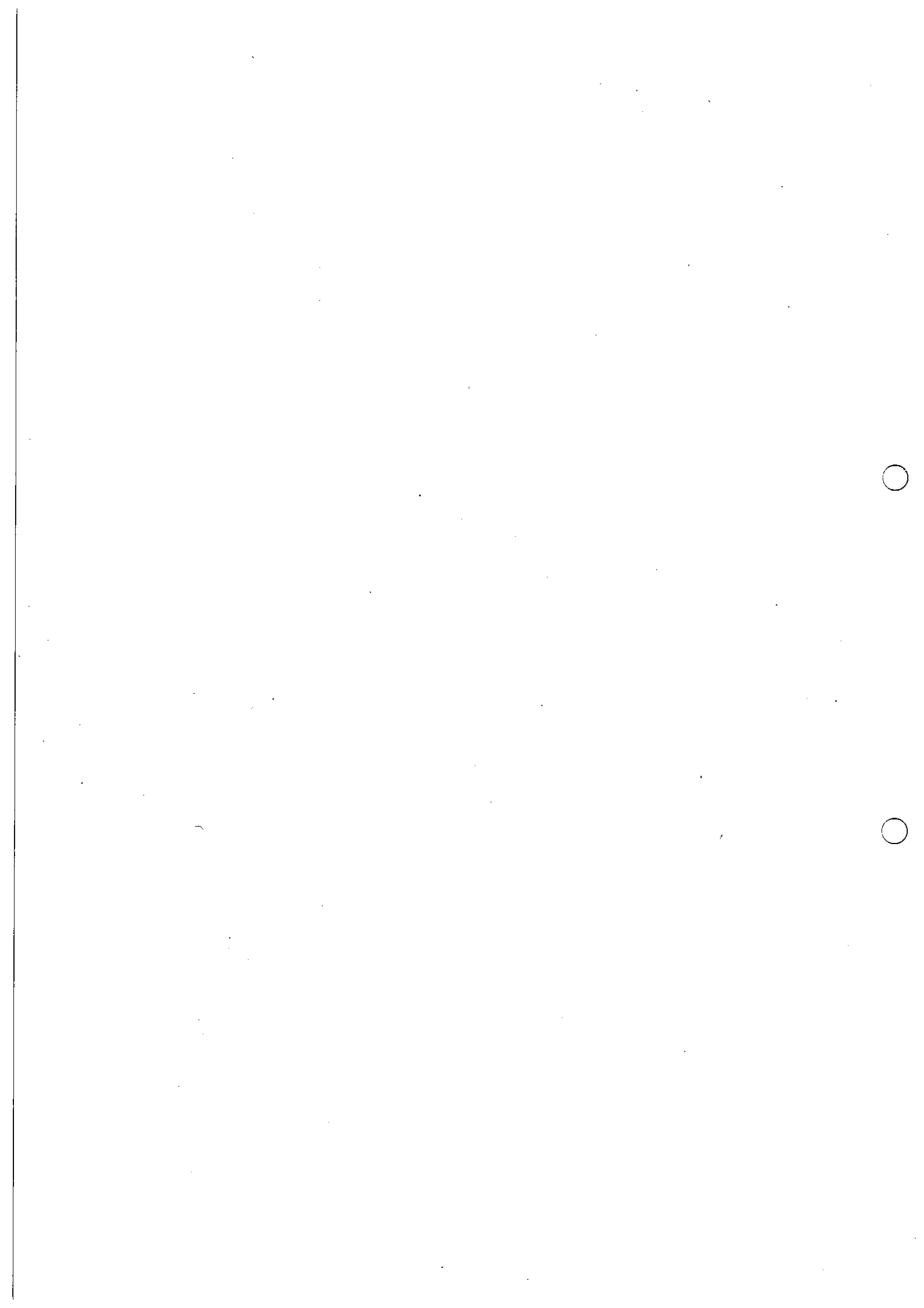

目 次

決 算 書 類

平成27年度 宝塚市下水道事業決算報告書	1頁
平成27年度 宝塚市下水道事業損益計算書	7頁
平成27年度 宝塚市下水道事業剰余金計算書	9頁
平成27年度 宝塚市下水道事業剰余金処分計算書(案)	11頁
平成27年度 宝塚市下水道事業貸借対照表	13頁

決 算 附 属 書 類

平成27年度 宝塚市下水道事業報告書	16頁
1 概 況	16頁
2 工 事	19頁
3 業 務	20頁
4 会 計	22頁
平成27年度 宝塚市下水道事業キャッシュ・フロー計算書	24頁
収 益 費 用 明 細 書	25頁
固 定 資 産 明 細 書	29頁
企 業 債 明 細 書	31頁

1

0

9

決 算 書 類

平成27年度 宝塚市下水道事業決算報告書

(1) 収益的収入及び支出

収 入

区 分	予		算
	当 初 予 算 額	補 正 予 算 額	地方公営企業法第24 条第3項の規定によ る支出額に係る財源 充当額
	円	円	円
第1款 下水道事業収益	4,368,121,000	0	0
第1項 営業収益	2,929,934,000	0	0
第2項 営業外収益	1,438,086,000	0	0
第3項 特別利益	101,000	0	0

支 出

区 分	予					算	小 計
	当 初 予 算 額	補 正 予 算 額	予 備 費 支 出 額	流 用 増 減 額	地方公営 企業法第 24条第3 項の規定 による支 出額	円	
	円	円	円	円	円	円	円
第1款 下水道事業費用	4,489,353,000	0	0	0	0	0	4,489,353,000
第1項 営業費用	3,660,634,000	0	0	0	0	0	3,660,634,000
第2項 営業外費用	817,718,000	0	0	0	0	0	817,718,000
第3項 特別損失	1,001,000	0	0	0	0	0	1,001,000
第4項 予備費	10,000,000	0	0	0	0	0	10,000,000

額		決算額	予算額に比べ 決算額の増減	備考
合計				
	円	円	円	うち仮受消費税 及び地方消費税 円
	4,368,121,000	4,312,704,176	△ 55,416,824	150,817,464
	2,929,934,000	2,852,158,197	△ 77,775,803	150,756,810
	1,438,086,000	1,444,180,884	6,094,884	42,400
	101,000	16,365,095	16,264,095	18,254

額		決算額	地方公営企業 法第26条第2 項の規定によ る繰越額	不用額	備考
地方公営企業 法第26条第2 項の規定によ る繰越額	合計				
円	円	円	円	円	うち仮払消費税 及び地方消費税 円
0	4,489,353,000	4,143,364,773	8,800,000	337,188,227	81,303,664
0	3,660,634,000	3,405,564,861	8,800,000	246,269,139	81,285,200
0	817,718,000	737,317,505	0	80,400,495	0
0	1,001,000	482,407	0	518,593	99,783
0	10,000,000	0	0	10,000,000	0

(2) 資本的収入及び支出

収入

区 分	予 算			
	当 初 予 算 額	補 正 予 算 額	小 計	地方公営企業法 第26条の規定に よる繰越額に係 る財源充当額
	円	円	円	円
第1款 資本的収入	1,906,288,000	0	1,906,288,000	123,370,000
第1項 企業債	1,609,600,000	0	1,609,600,000	98,600,000
第2項 国庫補助金	57,650,000	0	57,650,000	24,770,000
第3項 他会計負担金	232,139,000	0	232,139,000	0
第4項 工事負担金	5,745,000	0	5,745,000	0
第5項 水洗便所改造資金 貸付金回収金	1,153,000	0	1,153,000	0
第6項 固定資産売却代金	1,000	0	1,000	0

額		決 算 額	予算額に比べ 決算額の増減	備 考
継続費通 次繰越額 に係る財 源充当額	合 計			
円	円	円	円	うち仮受消費税 及び地方消費税 円
0	2,029,658,000	1,445,652,843	△ 584,005,157	0
0	1,708,200,000	1,171,700,000	△ 536,500,000	0
0	82,420,000	34,549,640	△ 47,870,360	0
0	232,139,000	232,139,000	0	0
0	5,745,000	3,984,740	△ 1,760,260	0
0	1,153,000	158,300	△ 994,700	0
0	1,000	3,121,163	3,120,163	0

支 出

区 分	予 算					
	当 初 予 算 額	補 正 予 算 額	予 備 費 支 出 額	流 増 減 用 額	小 計	地 方 公 営 企 業 法 第 26 条 に 規 定 線 越 の 規 定 額
	円	円	円	円	円	円
第 1 款 資 本 的 支 出	3,447,949,000	0	0	0	3,447,949,000	130,155,000
第 1 項 建 設 改 良 費	612,140,000	0	0	△ 18,500,000	593,640,000	130,155,000
第 2 項 企 業 債 償 還 金	2,823,649,000	0	0	18,500,000	2,842,149,000	0
第 3 項 貸 付 金	2,160,000	0	0	0	2,160,000	0
第 4 項 予 備 費	10,000,000	0	0	0	10,000,000	0

資本的収入額が資本的支出額に不足する額 1,748,607,915円は、損益勘定留保資金 1,728,183,306円及び

額		決算額	翌年度繰越額			不用額	備考
継続費 次繰越額	合計		営第規 る公法 のよ額 地方業 条に越 地企26 定繰	継続費 次繰越額	合計		
円	円	円	円	円	円	円	うち仮払消費税 及び地方消費税 円
0	3,578,104,000	3,194,260,758	55,496,000	0	55,496,000	328,347,242	20,424,609
0	723,795,000	352,112,957	55,496,000	0	55,496,000	316,186,043	20,424,609
0	2,842,149,000	2,842,147,801	0	0	0	1,199	0
0	2,160,000	0	0	0	0	2,160,000	0
0	10,000,000	0	0	0	0	10,000,000	0

消費税及び地方消費税資本的収支調整額 20,424,609円で補てんした。

平成27年度 宝塚市下水道事業損益計算書
(平成27年4月1日から平成28年3月31日まで)

(単位：円)

1	営業収益			
	(1) 下水道使用料	1,884,460,200		
	(2) 雨水処理負担金	700,560,000		
	(3) 他会計負担金	114,562,919		
	(4) その他営業収益	<u>1,818,268</u>	2,701,401,387	
2	営業費用			
	(1) 管渠費	276,260,593		
	(2) ポンプ場費	8,666,745		
	(3) 水質管理費	15,054,543		
	(4) 水洗化促進費	49,051,128		
	(5) 流域下水道維持管理費負担金	678,105,130		
	(6) 総係費	165,529,427		
	(7) 減価償却費	<u>2,131,612,095</u>	<u>3,324,279,661</u>	
	営業損失			622,878,274
3	営業外収益			
	(1) 受取利息及び配当金	94,193		
	(2) 国庫補助金	275,500		
	(3) 他会計補助金	737,567,000		
	(4) 長期前受金戻入	701,789,894		
	(5) その他営業外収益	<u>4,415,011</u>	1,444,141,598	
4	営業外費用			
	(1) 支払利息及び企業債取扱諸費	644,742,496		
	(2) その他営業外費用	<u>34,547,642</u>	<u>679,290,138</u>	764,851,460
	経常利益			<u>141,973,186</u>
5	特別利益			
	(1) 固定資産売却益	2,147,067		
	(2) 過年度損益修正益	433,785		
	(3) 退職給付引当金戻入	<u>13,765,989</u>	16,346,841	
6	特別損失			
	(1) 過年度損益修正損	<u>382,624</u>	<u>382,624</u>	15,964,217
	当年度純利益			157,937,403
	前年度繰越利益剰余金			0
	その他未処分利益剰余金変動額			0
	当年度未処分利益剰余金			<u>157,937,403</u>

平成27年度 宝塚市下水道事業剰余金計算書

(平成27年4月1日から平成28年3月31日まで)

	資本金	剰余			
		資本		剰余	
		受贈財産 評価額	国庫補助金	他会計 負担金	その他 資本剰余金
前年度末残高	23,363,609,674	12,246,222,983	87,379,003	0	59,477,618
前年度処分額	1,402,420,391	0	0	0	0
議会の議決による処分額	1,402,420,391	0	0	0	0
処分後残高	24,766,030,065	12,246,222,983	87,379,003	0	59,477,618
当年度変動額	0	192,441,759	0	0	0
資産の受入	0	192,441,759	0	0	0
当年度純利益	0	0	0	0	0
当年度末残高	24,766,030,065	12,438,664,742	87,379,003	0	59,477,618

(単位：円)

金		資本合計
資本剰余金 合計	未処分利益 剰余金	
12,393,079,604	1,402,420,391	37,159,109,669
0	△ 1,402,420,391	0
0	△ 1,402,420,391	0
12,393,079,604	0	37,159,109,669
192,441,759	157,937,403	350,379,162
192,441,759	0	192,441,759
0	157,937,403	157,937,403
	(当年度未処分利益剰余金)	
12,585,521,363	157,937,403	37,509,488,831

平成27年度 宝塚市下水道事業剰余金処分計算書(案)

(単位: 円)

	資本金	資本剰余金	未処分 利益剰余金
当年度末残高	24,766,030,065	12,585,521,363	157,937,403
議会の議決による処分数額	0	0	0
処分後残高	24,766,030,065	12,585,521,363	(繰越利益剰余金) 157,937,403

平成27年度 宝塚市下水道事業貸借対照表
(平成28年3月31日)

(単位：円)

資 産 の 部

1 固 定 資 産			
(1) 有 形 固 定 資 産			
ア 土 地		23,077,982,513	
イ 建 物	64,015,955		
減価償却累計額	<u>△43,926,282</u>		20,089,673
ウ 構 築 物	77,889,124,810		
減価償却累計額	<u>△23,696,289,034</u>		54,192,835,776
エ 機 械 及 び 装 置	536,394,931		
減価償却累計額	<u>△307,693,352</u>		228,701,579
オ 車 両 運 搬 具	14,795,100		
減価償却累計額	<u>△14,050,500</u>		744,600
カ 工 具 器 具 及 び 備 品	5,591,516		
減価償却累計額	<u>△1,291,865</u>		4,299,651
キ 建 設 仮 勘 定			<u>35,402,900</u>
有形固定資産合計			77,560,056,692
(2) 無 形 固 定 資 産			
ア 施 設 利 用 権		6,040,730,412	
イ 電 話 加 入 権		7,776,000	
ウ その他無形固定資産		<u>2,486,532</u>	
無形固定資産合計			6,050,992,944
(3) 投 資			
ア 出 資 金		9,132,800	
イ 貸 付 金		<u>209,600</u>	
投資合計			<u>9,342,400</u>
固定資産合計			<u>83,620,392,036</u>
2 流 動 資 産			
(1) 現 金 預 金			397,141,036
(2) 未 収 金		446,093,491	
貸倒引当金		<u>△2,019,000</u>	444,074,491
(3) 前 払 金			<u>7,900,000</u>
流動資産合計			<u>849,115,527</u>
資 産 合 計			<u>84,469,507,563</u>

負債の部

3 固定負債		
(1) 企業債	24,633,617,754	
(2) 他会計借入金	900,000,000	
(3) 退職給付引当金	<u>379,252,074</u>	
固定負債合計		25,912,869,828
4 流動負債		
(1) 企業債	2,726,623,378	
(2) 未払金	238,550,520	
(3) 未払費用	26,387,001	
(4) 預り金	2,331,208	
(5) 賞与引当金	<u>13,049,770</u>	
流動負債合計		<u>3,006,941,877</u>
5 繰延収益		
(1) 長期前受金	26,776,110,714	
収益化累計額	<u>△8,735,903,687</u>	
繰延収益合計		<u>18,040,207,027</u>
負債合計		<u><u>46,960,018,732</u></u>

資本の部

6 資本金		24,766,030,065
7 剰余金		
(1) 資本金剰余金		
ア 受贈財産評価額	12,438,664,742	
イ 国庫補助金	87,379,003	
ウ その他資本剰余金	<u>59,477,618</u>	
資本剰余金合計		12,585,521,363
(2) 利益剰余金		
ア 当年度未処分利益剰余金	<u>157,937,403</u>	
利益剰余金合計		<u>157,937,403</u>
剰余金合計		<u>12,743,458,766</u>
資本合計		<u>37,509,488,831</u>
負債資本合計		<u><u>84,469,507,563</u></u>

注記事項

I 重要な会計方針

1 固定資産の減価償却の方法

(1) 有形固定資産

・減価償却の方法	定額法	
・主な耐用年数	構築物	20年～50年
	機械及び装置	5年～23年

(2) 無形固定資産

・減価償却の方法	定額法	
・主な耐用年数	施設利用権	50年

2 引当金の計上方法

(1) 退職給付引当金

職員の退職手当の支給に備えるため、当該事業年度末における職員に対する退職手当の要支給額を計上している。なお、前事業年度に長期未払金に計上した兵庫県市町村職員退職手当組合の積み立て不足相当額は、当事業年度、退職給付引当金に計上している。

(2) 賞与引当金

職員の期末手当及び勤勉手当の支給に備えるため、当事業年度末における支給見込み額に基づき、当事業年度の負担に属する額（賞与引当金の計上に伴い必要となる法定福利費見込額を含む。）を計上している。

(3) 貸倒引当金

債権の貸倒れによる損失に備えるため、貸倒実績額による回収不能見込額を計上している。

3 消費税及び地方消費税の会計処理

消費税及び地方消費税の会計処理は税抜方式によっている。
なお、控除対象外消費税等は全額当年度の費用に計上している。

II リース契約により使用する固定資産

1 リース取引の処理方法

所有権移転外ファイナンス・リース取引については、通常の賃貸借取引に係る方法に準じた会計処理を行っている。

2 所有権移転外ファイナンス・リース取引に係る未経過リース料相当額

1年内	155,604円
1年超	155,604円
計	311,208円

3 オペレーティング・リース取引に係る未経過リース料相当額

1年内	107,784円
1年超	0円
計	107,784円

III 貸借対照表等関連

1 企業債の償還に係る他会計の負担

貸借対照表の流動負債に計上されている企業債（当該年度末日の翌日から起算して1年以内に償還予定のもの）のうち、他会計が負担すると見込まれる額は501,078,000円である。

IV 減損損失

1 グルーピングの方法

下水道事業に使用している固定資産は、その全てが一体となってキャッシュ・フローを生成していることから、全体を1つの資産グループとしている。

2 減損の兆候

当事業年度において、減損の兆候は認識していない。

決算附属書類

C

C

平成27年度 宝塚市下水道事業報告書

1 概況

(1) 総括事項

当年度末の供用開始区域内人口は 230,876人で、前年度に比べ 225人増加した。

また、年間総処理水量は 26,810,245 m^3 で、前年度に比べ 544,258 m^3 (2.1%)増加した。

下水道使用料の対象となる年間有収水量は前年度に比べ 898 m^3 (0.004%)減少して 23,214,690 m^3 となり、有収率は前年度より1.8ポイント減少して86.6%となった。

また、財政面については、事業収益 4,161,889,826円(前年度に比べ88,140,489円、

2.1%減)に対し、事業費用は 4,003,952,423円(前年度に比べ538,982,641円、11.9%減)となり、差引 157,937,403円の単年度純利益を計上した。

主な事業収益については、前年度に比べて下水道使用料が 3,031,415円減少し、宝塚市からの負担金補助金が 65,086,000円減少した。事業費用については、前年度に比べて管渠費が36,120,786円、ポンプ場費が12,879,523円、支払利息が 57,938,142円減少した一方、流域下水道維持管理費負担金が 7,269,201円増加した。

資本的収支については、収入が、公共下水道整備事業や、流域下水道事業に伴う企業債収入 1,171,700,000円、国庫補助金 34,549,640円、他会計負担金 232,139,000円等、総額 1,445,652,843円となっている。また、支出は、建設改良費 352,112,957円、企業債償還金 2,842,147,801円となり、総額 3,194,260,758円となった。

この結果、収支差引 1,748,607,915円の資金不足が生じたが、損益勘定留保資金、消費税及び地方消費税資本的収支調整額で補てんした。

次に、当年度に施行した建設改良工事の主なものとして、公共下水道污水関係では、金井町地内の污水幹線管路改築工事等を実施し、公共下水道雨水関係では、雲雀丘1丁目地内の雨水幹線排水施設工事等を実施した。

(2) 議会議決事項

議決年月日	議案番号	件名
平成27年10月07日	議案第 98号	平成26年度宝塚市下水道事業会計決算認定について
平成27年10月07日	議案第 141号	平成26年度宝塚市下水道事業会計未処分利益剰余金の処分について
平成28年03月28日	議案第 18号	平成28年度宝塚市下水道事業会計予算
平成28年03月28日	議案第 34号	宝塚市下水道条例の一部を改正する条例の制定について

(3) 行政官庁許認可事項

該当事項なし

(4) 職員に関する事項

ア 当年度の任免

(単位：人)

区分	事務職員	技術職員	技能職員	嘱託職員	計
新規採用	1				1
再任用	1	1			2
退職		△ 2			△ 2
再任用退職					0
市長事務部局からの転任	1	2	1		4
市長事務部局へ出向	△ 1		△ 2		△ 3
水道事業との異動					0
計	2	1	△ 1	0	2

イ 当年度末職種別職員数

(単位：人)

区分	事務職員	技術職員	技能職員	嘱託職員	計
総務課	3	1			4
給排水設備課	1	5			6
下水道課	3	8	2		13
計	7	14	2	0	23

ウ 当年度末組織図

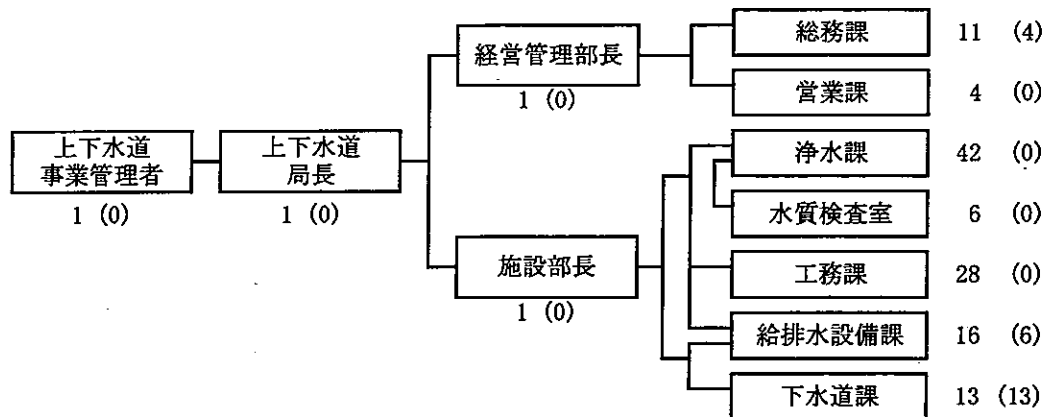

※上下水道局職員数 計 124人
()内の数字は下水道事業会計職員数 (計 23人)

(5) 料金その他供給条件の設定、変更に関する事項

該 当 事 項 な し

(6) 現行下水道料金

平成10年4月1日改定 (料金表については昭和49年9月1日実施、消費税及び地方消費税相当額については平成9年4月から実施)

種別	基本使用料	従量使用料 (1立方メートルにつき)	
公衆浴場の営業に伴う汚水以外の汚水	200円	10立方メートルまで	50円
		10立方メートルを超え20立方メートルまで	75円
		20立方メートルを超え50立方メートルまで	90円
		50立方メートルを超え300立方メートルまで	100円
		300立方メートルを超えるもの	125円
公衆浴場の営業に伴う汚水	300立方メートルまで 4,500円	300立方メートルを超えるもの	17円

下水道料金の額は、料金表に定める基本料金及び従量料金の合計額に、①消費税法第29条に規定する税率、及び、②消費税率に地方税法第72条の83に規定する税率、の合計に1を加えた率を乗じて得た額 (その額に1円未満の端数があるときは、これを切り捨てた額)。

2 工 事

(1) 建設工事の概況

工事名	工事場所	着工年月日	竣工年月日	工事費(円)	施工内容
第51工区 雨水幹線排水施設工事	雲雀丘1丁目地内	H26.10.24	H27.8.31	18,882,720	・雨水管渠施設工事 ボックスカルバート □800*600 L=58.0m
第51工区 雨水幹線排水施設付帯工事	雲雀丘1丁目地内	H26.10.24	H27.8.31	15,196,680	・雨水管渠施設付帯工事 付帯工1式
第52工区 雨水幹線排水施設 (その2)工事	小林1丁目外地内	H27.2.20	H27.9.30	10,002,960	・雨水管渠施設工事 VUφ500 L=46.0m
第6工区 污水幹線管路改築工事	安倉南4丁目地内	H27.3.20	H27.7.31	14,592,960	・管渠更正(製管工法) φ700 L=91.40m
第5工区 污水幹線管路改築工事	金井町地内	H27.3.20	H27.7.31	18,655,920	・管渠更正(製管工法) φ700 L=122.81m
第50工区 雨水幹線排水施設工事	小林1丁目地内	H27.9.11	H28.2.29	15,320,880	・雨水函渠施設工事 ボックスカルバート □1000*600 L=44.0m
第6工区 污水幹線管路改築工事	金井町地内	H27.11.13	H28.3.2	15,201,000	・管渠更生(製管工法) φ700 L=89.00m

(注) 契約金額10,000千円以上のもの。

(2) 保存工事の概況

工 事 区 分	件 数	工 事 費 (円)
公共下水道維持補修工事(単価契約) 〔単価契約工事指示件数〕	6 〔249〕	112,269,240

3 業 務

(1) 業 務 量

区 分	平成27年度	平成26年度	比 較	
			増 減	比 率
年度末供用開始区域内人口 (人)	230,876	230,651	225	100.1%
年度末供用開始区域内世帯数 (世帯)	100,770	99,975	795	100.8
年度末水洗化人口 (人)	228,607	228,312	295	100.1
年度末水洗化世帯数 (世帯)	99,779	98,967	812	100.8
年間総処理水量 (m ³)	26,810,245	26,265,987	544,258	102.1
年間有収水量 (m ³)	23,214,690	23,215,588	△ 898	100.0
有 収 率 (%)	86.6	88.4	△ 1.8	—

※ 人口及び世帯数については住民基本台帳の数値を使用する。

(2) 事業収益に関する事項

区 分	平成27年度	平成26年度	比 較	
			増 減	比 率
	円	円	円	%
営業収益	2,701,401,387	2,721,700,694	△20,299,307	99.3
下水道使用料	1,884,460,200	1,887,491,615	△3,031,415	99.8
雨水処理負担金	700,560,000	723,184,000	△22,624,000	96.9
他会計負担金	114,562,919	108,789,968	5,772,951	105.3
その他営業収益	1,818,268	2,235,111	△416,843	81.4
営業外収益	1,444,141,598	1,488,646,377	△44,504,779	97.0
受取利息及び配当金	94,193	107,820	△13,627	87.4
国庫補助金	275,500	229,500	46,000	120.0
他会計補助金	737,567,000	785,474,000	△47,907,000	93.9
長期前受金戻入	701,789,894	698,103,833	3,686,061	100.5
その他営業外収益	4,415,011	4,731,224	△316,213	93.3
特別利益	16,346,841	39,683,244	△23,336,403	41.2
固定資産売却益	2,147,067	0	2,147,067	皆増
過年度損益修正益	433,785	384,778	49,007	112.7
退職給付引当金戻入益	13,765,989	39,118,466	△25,352,477	35.2
その他特別利益	0	180,000	△180,000	皆減
合 計	4,161,889,826	4,250,030,315	△88,140,489	97.9

(3) 事業費用に関する事項

区 分	平成27年度	平成26年度	比 較	
			増 減	比 率
	円	円	円	%
営業費用	3,324,279,661	3,363,935,822	△39,656,161	98.8
管渠費	276,260,593	312,381,379	△36,120,786	88.4
ポンプ場費	8,666,745	21,546,268	△12,879,523	40.2
水質管理費	15,054,543	12,867,118	2,187,425	117.0
水洗化促進費	49,051,128	49,467,249	△416,121	99.2
流域下水道維持管理費負担金	678,105,130	670,835,929	7,269,201	101.1
総係費	165,529,427	171,856,487	△6,327,060	96.3
減価償却費	2,131,612,095	2,124,981,392	6,630,703	100.3
営業外費用	679,290,138	732,793,821	△53,503,683	92.7
支払利息及び企業債取扱諸費	644,742,496	702,680,638	△57,938,142	91.8
その他営業外費用	34,547,642	30,113,183	4,434,459	114.7
特別損失	382,624	446,205,421	△445,822,797	0.1
固定資産売却損	0	135,390	△135,390	皆減
過年度損益修正損	382,624	446,028,031	△445,645,407	0.1
その他特別損失	0	42,000	△42,000	皆減
合 計	4,003,952,423	4,542,935,064	△538,982,641	88.1

4 会 計

(1) 重要契約の要旨

ア 建設改良工事

契約年月日	契 約 名	金 額	契約の相手方
平成 27 年 9 月 11 日	排水施設工事	15,320,880	株式会社田島組
平成 27 年 12 月 4 日	排水施設工事	* 14,354,280	株式会社ユニライフ
平成 27 年 11 月 13 日	管路改築工事	15,201,000	田中浚渫工業株式会社

(注1) 建設改良工事のうち、契約金額 10,000千円以上のもの。

(注2) *は、未完成工事。

イ 業務委託

契約年月日	契 約 名	金 額	契約の相手方
平成 27 年 9 月 16 日	整備保守点検	12,296,880	オリジナル設計 (株)

(注1) 業務委託契約のうち、契約金額 10,000千円以上のもの。

(2) 企業債の概況

(単位：円)

借入先	平成27年度 当初未償還額	平成27年度増減額		平成27年度末 未償還額
		発行額	償還額	
財務省財政融資資金	10,212,570,010	0	814,299,792	9,398,270,218
地方公共団体金融機構	9,105,963,684	173,000,000	707,244,761	8,571,718,923
独立行政法人郵便貯金・ 簡易生命保険管理機構	3,006,565,823	0	210,227,956	2,796,337,867
兵庫六甲農業協同組合	1,102,475,000	0	66,765,000	1,035,710,000
池田泉州銀行	4,157,334,416	998,700,000	881,950,292	4,274,084,124
尼崎信用金庫	1,445,780,000	0	161,660,000	1,284,120,000
合 計	29,030,688,933	1,171,700,000	2,842,147,801	27,360,241,132

(3) 消費税及び地方消費税の処理方法

ア 消費税及び地方消費税の会計処理は税抜方式によっている。

イ 特定収入の用途については、次のとおりである。

雨水処理負担金 700,560,000円については、課税支出に 198,938,250円（特定収入）、職員給与費等に 501,621,750円（特定収入以外）、それぞれ充当した。

一般会計負担金（3条予算） 114,562,919円については、課税支出に 12,653,000円（特定収入）職員給与費等に 101,909,919円（特定収入以外）、それぞれ充当した。

雑収益 147,528円は、課税支出（特定収入）に全額充当した。

国庫補助金 275,500円については、補助金支出（特定収入以外）に全額充当した。

他会計補助金 737,567,000円については、課税支出に 132,215,500円（特定収入）、利息支払に 605,351,500円（特定収入以外）、それぞれ充当した。

公共下水道企業債 51,900,000円は、課税支出（特定収入）に全額充当した。

流域下水道企業債 17,600,000円は、課税支出（特定収入）に全額充当した。

国庫補助金（4条予算） 34,549,640円については、課税支出（特定収入）に全額充当した。

一般会計負担金（4条予算） 232,139,000円については、課税支出に 13,440,500円（特定収入）、職員給与費等に 218,698,500円（特定収入以外）、それぞれ充当した。

受益者負担金 3,984,740円については、課税支出（特定収入）に全額充当した。

平成27年度 宝塚市下水道事業キャッシュ・フロー計算書

(平成27年4月1日から平成28年3月31日まで)

(単位：円)

1 業務活動によるキャッシュ・フロー	
人件費支出	△ 145,963,503
流域下水道維持管理負担金支出	△ 782,491,695
商品又はサービスの購入による支出	△ 398,711,211
下水道使用料収入	2,036,435,108
流域下水道維持管理負担金の精算による収入	29,905,664
国庫補助金による収入	275,500
一般会計からの繰入金による収入	1,544,742,000
他会計からの負担金による収入	7,619,968
その他営業収入	574,056
小計	2,292,385,887
利息の受取額	94,193
利息の支払額	△ 647,421,924
預り金の受取額	48,904,268
預り金の支払額	△ 49,481,548
消費税及び地方消費税支払額	△ 87,121,600
その他の収入	4,588,384
その他の支出	△ 164,808
業務活動によるキャッシュ・フロー	1,561,782,852
2 投資活動によるキャッシュ・フロー	
有形固定資産の取得による支出	△ 241,262,573
建設改良費精算による収入	7,892
固定資産の売却による収入	5,268,230
流域下水道建設改良負担金支出	△ 96,175,779
国庫補助金による収入	34,549,640
一般会計からの繰入金による収入	232,139,000
長期貸付金の返済による収入	158,300
工事負担金収入	4,953,600
投資活動によるキャッシュ・フロー	△ 60,361,690
3 財務活動によるキャッシュ・フロー	
企業債による収入	1,171,700,000
企業債の償還による支出	△ 2,842,147,801
一時借入れによる収入	300,000,000
一時借入金の返済による支出	△ 300,000,000
他会計借入金による収入	300,000,000
財務活動によるキャッシュ・フロー	△ 1,370,447,801
資金増加額	130,973,361
資金期首残高	266,167,675
資金期末残高	397,141,036

注記事項

I 資金の範囲

資金期末残高と貸借対照表に掲記されている現金預金は一致している。

収 益 費 用 明 細 書

(収益の部)

款	項	目	節	金額 (円)	備 考		
下水道 事業収益	営業収益			4,161,889,826			
				2,701,401,387			
		下水道使用料		1,884,460,200			
			下水道使用料	1,884,460,200			
		雨水処理負担金		700,560,000			
			雨水処理負担金	700,560,000			
		他会計負担金		114,562,919			
			水質規制費負担金	19,628,000			
			その他負担金	94,934,919			
		その他営業収益		1,818,268			
			手数料	1,518,538			
			雑収益	241,430			
			延滞金	58,300			
		営業外収益				1,444,141,598	
			受取利息及び配当金			94,193	
				預金利息	94,193		
	国庫補助金				275,500		
			国庫補助金	275,500			
	他会計補助金				737,567,000		
			他会計補助金	737,567,000			
	長期前受金戻入				701,789,894		
			起債長期前受金	95,142,885			
			受贈財産評価額長期前受金	196,145,934			
			受益者負担金長期前受金	36,089,257			
			工事負担金長期前受金	8,406,084			
			国庫補助金長期前受金	357,062,110			
			他会計負担金長期前受金	8,943,624			
	その他営業外収益				4,415,011		
			占用料	3,409,269			
			雑収益	1,005,742			
	特別利益				16,346,841		
		固定資産売却益			2,147,067		
			固定資産売却益	2,147,067			
過年度損益修正益				433,785			
		過年度損益修正益	433,785				
退職給付引当金戻入益				13,765,989			
	退職給付引当金戻入益	13,765,989					
収 益 合 計				4,161,889,826			

(費用の部)

款	項	目	節	金額 (円)	備考	
下水道 事業費用	営業費用			4,003,952,423		
				3,324,279,661		
				管渠費	276,260,593	
				給料	23,839,200	予算額 29,143,000 円
				手当	13,735,234	予算額 19,440,000 円
				賃金	2,093,772	予算額 2,099,000 円
				法定福利費	8,377,926	予算額 10,014,000 円
				賞与引当金繰入額	3,702,907	予算額 4,920,000 円
				退職給付費	4,189,200	予算額 5,372,000 円
				旅費	24,652	
				備消耗品費	284,825	
				光熱水費	11,046,020	
				燃料費	309,200	
				印刷製本費	800	
				修繕費	111,448,760	
				通信運搬費	5,748,236	
				手数料	114,000	
				委託料	80,709,800	
				使用料及び賃借料	2,098,469	
				負担金	7,244,634	
				保険料	724,458	
				補助金	551,000	
				公課費	17,500	
				ポンプ場費	8,666,745	
				給料	2,438,400	予算額 4,228,000 円
				手当	725,102	予算額 3,610,000 円
				法定福利費	500,182	予算額 1,600,000 円
				賞与引当金繰入額	186,127	予算額 830,000 円
				退職給付費	674,528	予算額 1,010,000 円
				修繕費	1,242,000	
				委託料	2,900,406	
				水質管理費	15,054,543	
				給料	5,010,000	予算額 5,030,000 円
				手当	2,782,629	予算額 3,175,000 円
				法定福利費	1,727,946	予算額 1,728,000 円
				賞与引当金繰入額	240,569	予算額 810,000 円
				退職給付費	3,043,399	予算額 4,010,000 円
				委託料	2,250,000	

款	項	目	節	金額 (円)	備考
		水洗化促進費		49,051,128	
			給料	20,036,187	予算額 20,037,000 円
			手当	11,280,915	予算額 11,350,000 円
			法定福利費	6,614,544	予算額 6,615,000 円
			賞与引当金繰入額	3,017,660	予算額 3,140,000 円
			退職給付費	6,001,882	予算額 6,410,000 円
			旅費	8,717	
			備消耗品費	221,128	
			燃料費	69,457	
			印刷製本費	42,000	
			通信運搬費	90,856	
			手数料	2,000	
			保険料	12,782	
			補助金	1,653,000	
		流域下水道 維持管理費負担金		678,105,130	
			流域下水道 維持管理費負担金	678,105,130	
		総保費		165,529,427	
			給料	10,393,323	予算額 10,394,000 円
			手当	6,915,710	予算額 7,028,000 円
			賃金	3,784,157	予算額 3,931,000 円
			報酬	403,000	予算額 453,000 円
			法定福利費	3,845,499	予算額 3,846,000 円
			賞与引当金繰入額	1,347,452	予算額 1,730,000 円
			退職給付費	1,739,352	予算額 1,740,000 円
			旅費	5,132	
			備消耗品費	21,964	
			印刷製本費	95,550	
			委託料	342,000	
			通信運搬費	116,238	
			手数料	527,997	
			使用料及び賃借料	9,460,200	
			負担金	124,061,310	
			保険料	2,000	
			報償費	335,640	
			被服費	375,650	
			福利厚生費	734,908	
			研修費	45,101	
			食糧費	1,920	
			交際費	0	予算額 50,000 円
			貸倒引当金繰入額	975,324	

款	項	目	節	金額 (円)	備考
		減価償却費		2,131,612,095	
			有形固定資産 減価償却費	1,896,191,069	
			無形固定資産 減価償却費	235,421,026	
	営業外費用			679,290,138	
		支払利息及び企業債 取扱諸費		644,742,496	
			企業債利息	643,828,751	
			長期借入金利息	906,000	
			一時借入金利息	7,745	
		その他営業外費用		34,547,642	
			雑支出	34,547,642	
	特別損失			382,624	
		過年度損益修正損		382,624	
		過年度損益修正損		382,624	
費用合計				4,003,952,423	

固定資産明細書

(1) 有形固定資産明細書

資産の種類	年度当初現在高	当年度増加額	当年度減少額	年度末現在高
土地	22,888,661,917	192,441,759	3,121,163	23,077,982,513
施設用地	22,888,661,917	192,441,759	3,121,163	23,077,982,513
建物	64,015,955	0	0	64,015,955
施設用建物	50,465,805	0	0	50,465,805
その他建物	13,550,150	0	0	13,550,150
構築物	77,377,986,609	511,138,201	0	77,889,124,810
管路施設	76,754,757,401	427,472,884	0	77,182,230,285
ポンプ場施設	23,528,776	0	0	23,528,776
マンホールポンプ	599,327,346	0	0	599,327,346
その他構築物	373,086	83,665,317	0	84,038,403
機械及び装置	535,654,931	740,000	0	536,394,931
電気設備	85,683,761	0	0	85,683,761
ポンプ設備	82,587,839	0	0	82,587,839
その他機械装置	367,383,331	740,000	0	368,123,331
車両運搬具	14,795,100	0	0	14,795,100
工具器具及び備品	5,591,516	0	0	5,591,516
建設仮勘定	75,482,000	335,503,403	375,582,503	35,402,900
合計	100,962,188,028	1,039,823,363	378,703,666	101,623,307,725

(2) 無形固定資産明細書

資産の種類	年度当初現在高	当年度増加額	当年度減少額	年度末現在高
施設利用権	6,183,651,628	90,793,281	0	6,274,444,909
電話加入権	7,776,000	0	0	7,776,000
その他無形固定資産	4,193,061	0	0	4,193,061
合計	6,195,620,689	90,793,281	0	6,286,413,970

(単位：円)

減価償却累計額			年 度 末 償却未済高	備 考
当年度増加額	当年度減少額	累 計		
-	-	-	23,077,982,513	
-	-	-	23,077,982,513	
1,362,913	0	43,926,282	20,089,673	
997,119	0	39,170,960	11,294,845	
365,794	0	4,755,322	8,794,828	
1,867,314,346	0	23,696,289,034	54,192,835,776	
1,840,659,595	0	23,258,402,852	53,923,827,433	
662,918	0	8,617,934	14,910,842	
25,980,753	0	429,124,208	170,203,138	
11,080	0	144,040	83,894,363	
27,093,195	0	307,693,352	228,701,579	
2,529,541	0	57,162,367	28,521,394	
3,403,741	0	42,004,614	40,583,225	
21,159,913	0	208,526,371	159,596,960	
0	0	14,050,500	744,600	
420,615	0	1,291,865	4,299,651	
-	-	-	35,402,900	
1,896,191,069	0	24,063,251,033	77,560,056,692	

(単位：円)

当 年 度 減価償却額	年 度 末 償却未済高	備 考
233,714,497	6,040,730,412	
0	7,776,000	
1,706,529	2,486,532	
235,421,026	6,050,992,944	

企業債明細書

種類	年度債	発行年月日	発行総額	償還高	
				当年度償還高	償還高累計
			円	円	円
建設改良費等	昭和 61 年度	昭和62年08月10日	1,290,800,000	80,737,423	1,206,305,945
"	昭和 62 年度	昭和63年05月09日	201,300,000	12,212,077	175,067,388
"	昭和 62 年度	昭和63年05月09日	37,700,000	2,287,110	32,787,087
"	昭和 62 年度	昭和63年05月10日	715,000,000	50,312,751	715,000,000
"	昭和 62 年度	昭和63年05月10日	70,800,000	4,982,017	70,800,000
"	昭和 62 年度	昭和63年05月10日	12,700,000	893,667	12,700,000
"	昭和 63 年度	平成01年04月28日	898,400,000	60,463,412	834,906,611
"	昭和 63 年度	平成01年04月28日	11,200,000	753,774	10,408,453
"	昭和 63 年度	平成01年04月28日	61,200,000	4,118,834	56,874,760
"	昭和 63 年度	平成01年05月10日	215,300,000	12,496,390	174,008,363
"	昭和 63 年度	平成01年05月10日	40,300,000	2,339,083	32,571,003
"	平成 02 年度	平成04年03月31日	375,000,000	4,988,443	338,654,397
"	平成 03 年度	平成04年11月25日	1,717,000,000	84,767,163	1,049,856,413
"	平成 03 年度	平成04年11月25日	187,300,000	9,246,878	114,524,232
"	平成 04 年度	平成05年04月30日	1,119,100,000	60,861,460	770,640,780
"	平成 04 年度	平成05年04月30日	41,500,000	2,256,948	28,577,958
"	平成 04 年度	平成05年05月14日	135,600,000	6,421,654	81,897,300
"	平成 04 年度	平成05年09月27日	1,087,400,000	50,608,331	624,707,971
"	平成 04 年度	平成05年09月30日	1,292,200,000	60,139,862	742,364,946
"	平成 05 年度	平成06年04月28日	1,211,300,000	62,817,887	771,160,995
"	平成 05 年度	平成06年04月28日	36,700,000	1,903,258	23,364,657
"	平成 05 年度	平成06年05月13日	82,000,000	3,711,353	45,873,232
"	平成 05 年度	平成07年03月27日	2,756,800,000	119,881,955	1,389,485,631
"	平成 06 年度	平成07年04月28日	1,168,900,000	57,916,049	686,535,975
"	平成 06 年度	平成07年04月28日	49,300,000	2,442,690	28,955,620
"	平成 06 年度	平成07年05月19日	94,900,000	4,099,330	50,039,338
"	平成 06 年度	平成08年03月14日	52,800,000	4,341,162	52,800,000
"	平成 06 年度	平成08年03月14日	791,600,000	32,865,374	399,729,778
"	平成 07 年度	平成08年03月29日	1,328,200,000	56,126,613	689,059,138
"	平成 07 年度	平成08年04月30日	626,800,000	29,433,740	351,302,444
"	平成 07 年度	平成08年04月30日	65,000,000	3,052,319	36,430,534
"	平成 07 年度	平成08年05月27日	31,800,000	2,656,022	31,800,000
"	平成 07 年度	平成08年05月27日	132,000,000	5,484,769	65,667,992
"	平成 08 年度	平成09年03月25日	1,031,300,000	41,574,360	488,860,510
"	平成 08 年度	平成09年03月31日	411,300,000	16,580,563	194,965,894
"	平成 08 年度	平成09年04月30日	913,100,000	41,248,661	486,480,794
"	平成 08 年度	平成09年04月30日	55,500,000	2,507,174	29,569,254
"	平成 08 年度	平成09年05月26日	117,500,000	4,740,321	56,411,169
"	平成 09 年度	平成10年03月25日	1,621,100,000	64,114,039	737,541,697
"	平成 09 年度	平成10年03月31日	306,200,000	12,110,122	139,309,893
"	平成 09 年度	平成10年04月30日	1,007,300,000	44,293,698	509,536,593
"	平成 09 年度	平成10年04月30日	58,100,000	2,554,813	29,389,532
"	平成 09 年度	平成10年05月25日	111,800,000	4,426,282	51,206,990
"	平成 10 年度	平成11年03月25日	1,654,200,000	64,070,588	687,177,862
"	平成 10 年度	平成11年03月31日	255,300,000	9,888,297	106,055,199
"	平成 10 年度	平成11年04月30日	1,198,900,000	51,674,680	557,119,368
"	平成 10 年度	平成11年04月30日	119,500,000	5,150,659	55,530,706
"	平成 10 年度	平成11年05月25日	227,800,000	8,892,646	97,390,938
"	平成 11 年度	平成12年03月27日	2,245,400,000	85,429,037	852,401,283
"	平成 11 年度	平成12年04月28日	92,600,000	3,905,250	38,781,586
"	平成 11 年度	平成12年04月28日	597,300,000	25,190,126	250,153,794
"	平成 11 年度	平成12年04月28日	6,800,000	286,778	2,847,891
"	平成 11 年度	平成12年05月26日	183,300,000	6,973,876	69,584,553
"	平成 12 年度	平成13年03月26日	1,149,800,000	43,556,722	405,849,740
"	平成 12 年度	平成13年03月30日	22,600,000	862,982	8,410,427
"	平成 12 年度	平成13年04月27日	82,300,000	3,464,943	32,567,128
"	平成 12 年度	平成13年04月27日	422,300,000	17,779,409	167,109,331
"	平成 12 年度	平成13年04月27日	40,600,000	1,711,525	16,121,778
"	平成 12 年度	平成13年05月25日	171,600,000	6,500,551	60,570,374
"	平成 13 年度	平成14年03月25日	881,100,000	31,892,145	263,396,384
"	平成 13 年度	平成14年05月27日	187,200,000	6,810,181	56,460,172
"	平成 13 年度	平成14年05月30日	234,100,000	9,505,348	79,106,597
"	平成 13 年度	平成14年05月30日	24,000,000	974,491	8,110,031
"	平成 13 年度	平成14年05月30日	93,400,000	3,792,394	31,561,538
"	平成 14 年度	平成15年03月25日	242,400,000	9,947,259	75,953,588
"	平成 14 年度	平成15年03月25日	86,500,000	3,549,662	27,103,902

未償還残高	発行価額	利率	償還終期	備考
円		%		
84,494,055	発行総額に同じ	4.60	平成29年03月	財政融資資金
26,232,612	"	4.80	平成30年03月	財政融資資金
4,912,913	"	4.80	平成30年03月	財政融資資金
0	"	4.90	平成28年03月	地方公共団体金融機構
0	"	4.90	平成28年03月	地方公共団体金融機構
0	"	4.90	平成28年03月	地方公共団体金融機構
63,493,389	"	4.95	平成29年03月	地方公共団体金融機構
791,547	"	4.95	平成29年03月	地方公共団体金融機構
4,325,240	"	4.95	平成29年03月	地方公共団体金融機構
41,291,637	"	4.85	平成31年03月	財政融資資金
7,728,997	"	4.85	平成31年03月	財政融資資金
36,345,603	"	5.50	平成34年03月	郵便貯金簡易生命保険管理機構
667,143,587	"	5.05	平成34年09月	財政融資資金
72,775,768	"	5.05	平成34年09月	郵便貯金簡易生命保険管理機構
348,459,220	"	4.50	平成33年03月	地方公共団体金融機構
12,922,042	"	4.50	平成33年03月	地方公共団体金融機構
53,702,700	"	4.40	平成35年03月	財政融資資金
462,692,029	"	4.60	平成35年09月	財政融資資金
549,835,054	"	4.60	平成35年09月	郵便貯金簡易生命保険管理機構
440,139,005	"	4.40	平成34年03月	地方公共団体金融機構
13,335,343	"	4.40	平成34年03月	地方公共団体金融機構
36,126,768	"	4.30	平成36年03月	財政融資資金
1,367,314,369	"	4.65	平成37年03月	財政融資資金
482,364,025	"	4.30	平成35年03月	地方公共団体金融機構
20,344,380	"	4.30	平成35年03月	地方公共団体金融機構
44,860,662	"	3.85	平成37年03月	財政融資資金
0	"	3.15	平成28年03月	財政融資資金
391,870,222	"	3.15	平成38年03月	財政融資資金
639,140,862	"	3.40	平成37年09月	郵便貯金簡易生命保険管理機構
275,497,556	"	3.45	平成36年03月	地方公共団体金融機構
28,569,466	"	3.45	平成36年03月	地方公共団体金融機構
0	"	3.40	平成28年03月	財政融資資金
66,332,008	"	3.40	平成38年03月	財政融資資金
542,439,490	"	2.80	平成39年03月	財政融資資金
216,334,106	"	2.80	平成39年03月	郵便貯金簡易生命保険管理機構
426,619,206	"	2.75	平成37年03月	地方公共団体金融機構
25,930,746	"	2.75	平成37年03月	地方公共団体金融機構
61,088,831	"	2.60	平成39年03月	財政融資資金
883,558,303	"	2.10	平成40年03月	財政融資資金
166,890,107	"	2.10	平成40年03月	郵便貯金簡易生命保険管理機構
497,763,407	"	2.10	平成38年03月	地方公共団体金融機構
28,710,468	"	2.10	平成38年03月	地方公共団体金融機構
60,593,010	"	2.00	平成40年03月	財政融資資金
967,022,138	"	2.10	平成41年03月	財政融資資金
149,244,801	"	2.10	平成41年03月	郵便貯金簡易生命保険管理機構
641,780,632	"	2.00	平成39年03月	地方公共団体金融機構
63,969,294	"	2.00	平成39年03月	地方公共団体金融機構
130,409,062	"	1.70	平成41年03月	財政融資資金
1,392,998,717	"	2.00	平成42年03月	財政融資資金
53,818,414	"	2.10	平成40年03月	地方公共団体金融機構
347,146,206	"	2.10	平成40年03月	地方公共団体金融機構
3,952,109	"	2.10	平成40年03月	地方公共団体金融機構
113,715,447	"	2.00	平成42年03月	財政融資資金
743,950,260	"	1.60	平成43年03月	財政融資資金
14,189,573	"	1.60	平成42年09月	郵便貯金簡易生命保険管理機構
49,732,872	"	1.40	平成41年03月	地方公共団体金融機構
255,190,669	"	1.40	平成41年03月	地方公共団体金融機構
24,478,222	"	1.35	平成41年03月	地方公共団体金融機構
111,029,626	"	1.60	平成43年03月	財政融資資金
617,703,616	"	2.20	平成44年03月	財政融資資金
130,739,828	"	2.10	平成44年03月	財政融資資金
154,993,403	"	2.00	平成42年03月	地方公共団体金融機構
15,889,969	"	2.00	平成42年03月	地方公共団体金融機構
61,838,462	"	2.00	平成42年03月	地方公共団体金融機構
166,446,412	"	1.35	平成43年03月	地方公共団体金融機構
59,396,098	"	1.35	平成43年03月	地方公共団体金融機構

種類	年度債	発行年月日	発行総額	償還高	
				当年度償還高	償還高累計
建設改良費等	平成14年度	平成15年03月25日	532,300,000	19,981,200	153,351,791
"	平成15年度	平成16年03月25日	12,200,000	428,648	2,828,878
"	平成15年度	平成16年03月30日	156,900,000	6,157,729	40,755,969
"	平成15年度	平成16年03月30日	61,400,000	2,409,716	15,949,117
"	平成15年度	平成16年03月31日	269,100,000	9,454,847	62,397,650
"	平成16年度	平成17年03月30日	25,000,000	949,762	5,412,036
"	平成16年度	平成17年03月30日	79,700,000	3,027,841	17,253,572
"	平成16年度	平成17年03月31日	549,600,000	18,779,395	107,010,803
"	平成17年度	平成18年01月30日	380,000,000	209,000,000	380,000,000
"	平成17年度	平成18年03月23日	1,900,000	71,244	342,457
"	平成17年度	平成18年03月23日	103,200,000	3,869,682	18,600,809
"	平成17年度	平成18年03月23日	107,200,000	4,019,670	19,321,769
"	平成17年度	平成18年03月31日	360,100,000	12,049,954	57,809,554
"	平成18年度	平成19年01月26日	198,000,000	9,900,000	89,100,000
"	平成18年度	平成19年03月23日	176,000,000	6,384,459	24,738,706
"	平成18年度	平成19年03月23日	132,800,000	4,817,365	18,666,478
"	平成18年度	平成19年03月23日	270,600,000	9,816,105	38,035,758
"	平成19年度	平成20年01月25日	180,000,000	9,000,000	72,000,000
"	平成19年度	平成20年03月21日	2,745,200,000	119,160,000	2,268,580,000
"	平成19年度	平成20年03月25日	198,000,000	7,065,159	20,760,305
"	平成19年度	平成20年03月25日	113,500,000	4,049,977	11,900,478
"	平成19年度	平成20年03月25日	154,100,000	5,498,692	16,157,389
"	平成20年度	平成21年01月26日	240,000,000	12,000,000	84,000,000
"	平成20年度	平成21年03月25日	149,900,000	5,352,245	10,604,229
"	平成20年度	平成21年03月25日	63,100,000	2,253,013	4,463,821
"	平成20年度	平成21年03月25日	58,400,000	2,085,198	4,131,335
"	平成21年度	平成22年01月25日	289,000,000	14,450,000	86,700,000
"	平成21年度	平成22年03月25日	114,600,000	3,968,343	3,968,343
"	平成21年度	平成22年03月25日	85,500,000	2,631,709	2,631,709
"	平成21年度	平成22年03月25日	107,100,000	3,296,561	3,296,561
"	平成22年度	平成23年01月25日	650,600,000	32,530,000	162,650,000
"	平成22年度	平成23年03月22日	1,323,500,000	154,920,000	901,100,000
"	平成22年度	平成23年03月24日	75,800,000	0	0
"	平成22年度	平成23年03月24日	49,500,000	0	0
"	平成22年度	平成23年03月30日	106,200,000	0	0
"	平成23年度	平成23年09月20日	508,900,000	59,774,615	266,188,038
"	平成23年度	平成24年01月25日	684,700,000	34,235,000	136,940,000
"	平成23年度	平成24年03月26日	98,200,000	12,275,000	49,100,000
"	平成23年度	平成24年03月26日	214,800,000	53,700,000	214,800,000
"	平成23年度	平成24年03月27日	196,600,000	0	0
"	平成24年度	平成25年03月25日	2,509,900,000	352,360,292	1,057,080,876
"	平成24年度	平成25年03月25日	716,900,000	35,845,000	107,535,000
"	平成24年度	平成25年03月26日	63,300,000	0	0
"	平成24年度	平成25年03月26日	32,400,000	0	0
"	平成24年度	平成25年03月28日	48,100,000	0	0
"	平成25年度	平成26年03月25日	51,900,000	0	0
"	平成25年度	平成26年03月25日	754,700,000	0	0
"	平成25年度	平成26年03月25日	146,200,000	0	0
"	平成25年度	平成26年03月25日	22,300,000	0	0
"	平成26年度	平成27年01月28日	185,000,000	18,500,000	18,500,000
"	平成26年度	平成27年03月20日	850,000,000	42,500,000	42,500,000
"	平成26年度	平成27年03月24日	87,500,000	0	0
"	平成26年度	平成27年03月24日	71,700,000	0	0
"	平成27年度	平成27年10月29日	71,300,000	0	0
"	平成27年度	平成28年03月18日	998,700,000	0	0
"	平成27年度	平成28年03月24日	101,700,000	0	0
合	計		52,324,900,000	2,842,147,801	24,964,658,868

未償還残高	発行価額	利率	償還終期	備考
円 378,948,209	発行総額に同じ	1.20	平成45年03月	財政融資資金
9,371,122	"	2.00	平成46年03月	財政融資資金
116,144,031	"	1.90	平成44年03月	地方公共団体金融機構
45,450,883	"	1.90	平成44年03月	地方公共団体金融機構
206,702,350	"	2.00	平成46年03月	郵便貯金簡易生命保険管理機構
19,587,964	"	2.10	平成45年03月	地方公共団体金融機構
62,446,428	"	2.10	平成45年03月	地方公共団体金融機構
442,589,197	"	2.10	平成47年03月	郵便貯金簡易生命保険管理機構
0	"	1.24	平成28年01月	池田泉州銀行
1,557,543	"	2.00	平成46年03月	地方公共団体金融機構
84,599,191	"	2.00	平成46年03月	地方公共団体金融機構
87,878,231	"	2.00	平成46年03月	地方公共団体金融機構
302,290,446	"	2.10	平成48年03月	郵便貯金簡易生命保険管理機構
108,900,000	"	1.75	平成29年01月	池田泉州銀行
151,261,294	"	2.15	平成47年03月	地方公共団体金融機構
114,133,522	"	2.15	平成47年03月	地方公共団体金融機構
232,564,242	"	2.15	平成47年03月	地方公共団体金融機構
108,000,000	"	1.46	平成30年01月	池田泉州銀行
476,620,000	"	1.06	平成30年03月	尼崎信用金庫 宝塚支店
177,239,695	"	2.10	平成48年03月	地方公共団体金融機構
101,599,522	"	2.10	平成48年03月	地方公共団体金融機構
137,942,611	"	2.10	平成48年03月	地方公共団体金融機構
156,000,000	"	1.26	平成31年01月	池田泉州銀行
139,295,771	"	1.90	平成49年03月	地方公共団体金融機構
58,636,179	"	1.90	平成49年03月	地方公共団体金融機構
54,268,665	"	1.90	平成49年03月	地方公共団体金融機構
202,300,000	"	1.45	平成32年01月	池田泉州銀行
110,631,657	"	2.00	平成50年03月	地方公共団体金融機構
82,868,291	"	2.10	平成52年03月	地方公共団体金融機構
103,803,439	"	2.10	平成52年03月	地方公共団体金融機構
487,950,000	"	0.94	平成33年01月	兵庫六甲農業協同組合
422,400,000	"	0.94	平成33年03月	池田泉州銀行
75,800,000	"	1.90	平成53年03月	地方公共団体金融機構
49,500,000	"	1.90	平成53年03月	地方公共団体金融機構
106,200,000	"	1.90	平成53年03月	地方公共団体金融機構
242,711,962	"	0.60	平成32年03月	地方公共団体金融機構
547,760,000	"	0.77	平成34年01月	兵庫六甲農業協同組合
49,100,000	"	0.48	平成32年03月	池田泉州銀行
0	"	0.33	平成28年03月	池田泉州銀行
196,600,000	"	1.70	平成54年03月	地方公共団体金融機構
1,452,819,124	"	0.57	平成33年09月	池田泉州銀行
609,365,000	"	0.92	平成45年03月	池田泉州銀行
63,300,000	"	1.50	平成55年03月	地方公共団体金融機構
32,400,000	"	1.50	平成55年03月	地方公共団体金融機構
48,100,000	"	1.50	平成55年03月	地方公共団体金融機構
51,900,000	"	1.40	平成56年03月	地方公共団体金融機構
754,700,000	"	1.40	平成56年03月	地方公共団体金融機構
146,200,000	"	1.40	平成56年03月	地方公共団体金融機構
22,300,000	"	1.40	平成56年03月	地方公共団体金融機構
166,500,000	"	0.46	平成37年01月	池田泉州銀行
807,500,000	"	0.41	平成37年03月	尼崎信用金庫
87,500,000	"	1.20	平成57年03月	地方公共団体金融機構
71,700,000	"	1.20	平成57年03月	地方公共団体金融機構
71,300,000	"	1.10	平成57年09月	地方公共団体金融機構
998,700,000	"	0.25	平成38年03月	池田泉州銀行
101,700,000	"	0.70	平成68年03月	地方公共団体金融機構
27,360,241,132				



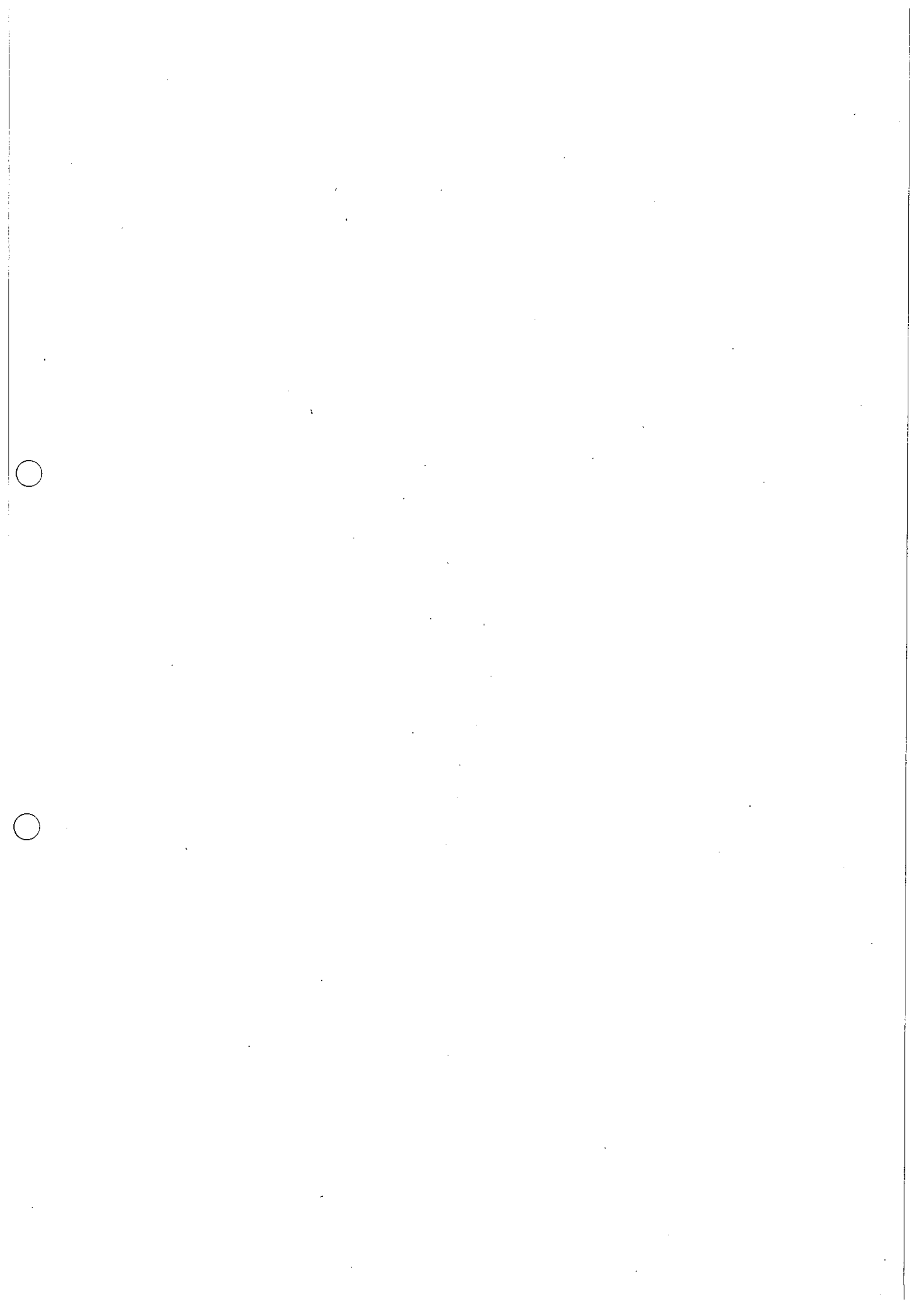



この冊子は再生紙を使用しております。