

# めい心保育所

## 7月予定表

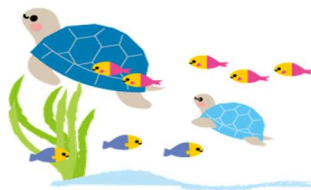

令和8年度（2026年度）  
宝塚市立めい心保育所  
電話&Fax 0797-81-2718



月曜日	火曜日	水曜日	木曜日	金曜日
		1 園庭開放 10:30~11:30  ★夕涼み会	2 園庭開放 10:30~11:30 保育室開放 14:00~15:00	3 園庭開放 10:30~11:30
6 保育室開放 10:30~12:00 にこにこ (赤ちゃん専用保育室) 14:00~15:00	7 保育室開放 10:30~12:00	8 保育室開放 10:30~12:00	9 園庭開放 10:30~11:30 保育室開放 14:00~15:00	10 園庭開放 10:30~11:30
13 保育室開放 10:30~12:00 にこにこ 14:00~15:00 身体測定	14 ★体験保育 保育室開放 10:30~12:00 ★離乳食試食会 (後期食)	15 ★体験保育 保育室開放 10:30~12:00 身体測定	16 ★体験保育 園庭開放 10:30~11:30 保育室開放 14:00~15:00	17 園庭開放 10:30~11:30
20 	21 保育室開放 10:30~12:00 にこにこ 14:00~15:00	22 保育室開放 10:30~12:00 ★つくってあそぼう!	23 園庭開放 10:30~11:30 保育室開放 14:00~15:00	24 園庭開放 10:30~11:30
27 保育室開放 10:30~12:00 にこにこ 14:00~15:00 ★つくってあそぼう!	28 保育室開放 10:30~12:00	29 保育室開放 10:30~12:00	30 園庭開放 10:30~11:30	31 園庭開放 10:30~11:30

### お知らせ

- 暑さ対策のため、6月~9月の間、園庭開放の時間が10:30~11:30の1時間となり、水曜日午後の園庭開放は中止となります。また、火曜日午前の園庭開放は保育室開放(10:30~12:00)に変更します。
- 気温が35℃以上、暑さ指数が3.1を超える場合、園庭開放を中止、または早めに切り上げることがあります。ご了承ください。
- 木曜日・金曜日の園庭開放では水遊びをします。タオルと着替えを持ってきてください。水筒と帽子も忘れずに!
- 身体測定…13日(月)、15日(水)の室内事業時に行います。
- ★つくってあそぼう!…簡単な親子製作を、22日(水)・27日(月)の室内事業時に行います。10日(金)より、支援事業実施中に申し込みを受け付けます。

★離乳食試食会(後期食) 14日(火) 11時頃~  
保育所のおいしい離乳食を味見しませんか?  
3組まで、2日(木)より申し込みを開始します。

★体験保育 14日・15日・16日  
2・3歳児の体験保育を行います。  
詳しくはホームページをご覧ください。担当者までお問合せください。

### ~子育て支援事業利用時のおねがい~

- 利用当日は親子共に必ず検温をし、発熱(37.5℃以上)や呼吸器症状がある場合は利用を控えてください。
- 事業の利用前後には親子共に石鹸での手洗いをお願いします。

★夕涼み会 1日(水) 16:00~18:30  
(この時間帯の中で1時間程度)

親子でお店を回ったり製作をしたり、  
保育所の子どもたちと一緒に祭りの雰囲気を楽しみましょう!  
詳しくは担当者までお問い合わせください。  
8組まで、6月11日(木)より申し込みを開始しています。

