

令和4年度

宝塚市水道事業会計決算書

宝塚市上下水道局



## 目 次

### 決 算 書 類

令和4年度	宝塚市水道事業決算報告書	1 頁
令和4年度	宝塚市水道事業損益計算書	5 頁
令和4年度	宝塚市水道事業剰余金計算書	7 頁
令和4年度	宝塚市水道事業剰余金処分計算書(案)	9 頁
令和4年度	宝塚市水道事業貸借対照表	10 頁

### 決 算 附 属 書 類

令和4年度	宝塚市水道事業報告書	12 頁
	1 概 況	12 頁
	2 工 事	16 頁
	3 業 務	18 頁
	4 会 計	20 頁
	5 その他	21 頁
令和4年度	宝塚市水道事業キャッシュ・フロー計算書	22 頁
	収 益 費 用 明 細 書	23 頁
	固 定 資 産 明 細 書	27 頁
	企 業 債 明 細 書	29 頁



決 算 書 類

# 令和4年度 宝塚市水道事業決算報告書

## (1) 収益的収入及び支出

### 収 入

区 分	予 算		
	当 初 予算額	補 正 予算額	地方公営企業法第24条 第3項の規定による支出 額に係る財源充当額
	円	円	円
第1款 水道事業収益	4,770,451,000	1,755,000	0
第1項 営業収益	4,112,342,000	△ 250,854,000	0
第2項 営業外収益	657,109,000	252,609,000	0
第3項 特別利益	1,000,000	0	0

### 支 出

区 分	予 算					小計
	当 初 予算額	補 正 予算額	予備費 支出額	流用 増減額	地方公営 企業法第 24条第3 項の規定 による 支出額	
	円	円	円	円	円	円
第1款 水道事業費用	5,268,527,000	139,573,000	0	0	0	5,408,100,000
第1項 営業費用	4,927,739,000	139,573,000	0	0	0	5,067,312,000
第2項 営業外費用	315,884,000	0	0	0	0	315,884,000
第3項 特別損失	4,904,000	0	0	0	0	4,904,000
第4項 予備費	20,000,000	0	0	0	0	20,000,000

額		決算額	予算額に比べ 決算額の増減	備考
合計				
	円	円	円	円
				うち仮受消費税及び地方消費税
4,772,206,000		4,723,575,381	△ 48,630,619	349,337,756
3,861,488,000		3,787,784,831	△ 73,703,169	339,437,319
909,718,000		829,514,735	△ 80,203,265	9,815,292
1,000,000		106,275,815	105,275,815	85,145

額		決算額	地方公営 企業法第 26条第2 項の規定 による 繰越額	不用額	備考
地方公営 企業法第 26条第2 項の規定 による 繰越額	合計				
	円	円	円	円	円
					うち仮払消費税及び地方消費税
20,160,000	5,428,260,000	5,100,705,763	29,086,000	298,468,237	263,153,258
20,160,000	5,087,472,000	4,893,005,970	29,086,000	165,380,030	263,004,093
0	315,884,000	204,240,019	0	111,643,981	0
0	4,904,000	3,459,774	0	1,444,226	149,165
0	20,000,000	0	0	20,000,000	0

## (2) 資本的収入及び支出

### 収 入

区 分	予 算			
	当 初 予 算 額	補 正 予 算 額	小 計	地方公営企業法 第26条の規定 による繰越額 に係る財源充当額
	円	円	円	円
第1款 資本的収入	2,972,680,000	0	2,972,680,000	1,135,255,000
第1項 企 業 債	2,665,800,000	0	2,665,800,000	1,100,000,000
第2項 国 庫 補 助 金	13,880,000	0	13,880,000	5,278,000
第3項 他 会 計 負 担 金	16,000,000	0	16,000,000	11,677,000
第4項 工 事 負 担 金	27,000,000	0	27,000,000	18,300,000
第5項 貸 付 金 返 還 金	250,000,000	0	250,000,000	0
第6項 固 定 資 産 売 却 代 金	0	0	0	0

### 支 出

区 分	予 算						
	当 初 予 算 額	補 正 予 算 額	予 備 費 支 出 額	流 用 増 減 額	小 計	地方公営 企業法第 26条の規 定による 繰越額	継 続 費 遞 次 繰 越 額
	円	円	円	円	円	円	円
第1款 資本的支出	4,797,564,000	0	0	0	4,797,564,000	1,485,679,000	0
第1項 建設改良費	3,211,618,000	0	0	0	3,211,618,000	1,485,679,000	0
第2項 企業債償還金	755,946,000	0	0	0	755,946,000	0	0
第3項 投 資	800,000,000	0	0	0	800,000,000	0	0
第4項 予 備 費	30,000,000	0	0	0	30,000,000	0	0

資本的収入額（前年度支出の財源に充当する令和3年度同意済企業債借入額16,000,000円を除く。）が資本的支出消費税及び地方消費税資本的収支調整額152,151,848円で補てんした。なお、不足する額274,500,000円（未払相当分）につ



額		決算額	予算額に比べ 決算額の増減	備考
継続費繰次繰越額 に係る財源充当額	合計			
円	円	円	円	円
0	4,107,935,000	1,488,698,530	△ 2,619,236,470	うち仮受消費税及び地方消費税 0
0	3,765,800,000	1,181,100,000	△ 2,584,700,000	0
0	19,158,000	18,692,000	△ 466,000	0
0	27,677,000	9,532,215	△ 18,144,785	0
0	45,300,000	28,658,020	△ 16,641,980	0
0	250,000,000	250,000,000	0	0
0	0	716,295	716,295	0

額	合計	決算額	翌年度繰越額			不用額	備考
			地方公営 企業法第 26条の規 定による 繰越額	継続費 繰次繰越額	合計		
円	円	円	円	円	円	円	
6,283,243,000	3,006,557,618	1,392,322,000	0	1,392,322,000	1,884,363,382	152,151,848	
4,697,297,000	1,950,612,169	1,392,322,000	0	1,392,322,000	1,354,362,831	152,151,848	
755,946,000	755,945,449	0	0	0	551	0	
800,000,000	300,000,000	0	0	0	500,000,000	0	
30,000,000	0	0	0	0	30,000,000	0	

額に不足する額 1,533,859,088円は、損益勘定留保資金1,107,207,240円及び  
いては、令和4年度同意済企業債の未借入分274,500,000円をもって翌年度に措置するものとする。

# 令和4年度 宝塚市水道事業損益計算書

(令和4年4月1日から令和5年3月31日まで)

(単位: 円)

1	営業収益			
	(1) 給水収益	3,245,942,587		
	(2) 受託工事収益	17,981,000		
	(3) その他営業収益	<u>184,423,925</u>	3,448,347,512	
2	営業費用			
	(1) 原水及び浄水費	795,098,987		
	(2) 受水費	1,316,789,423		
	(3) 配水及び給水費	697,641,759		
	(4) 受託工事費	19,358,217		
	(5) 業務費	220,237,323		
	(6) 総係費	324,811,902		
	(7) 斑状歯対策費	11,953,043		
	(8) 減価償却費	1,235,742,429		
	(9) 資産減耗費用	7,995,294		
	(10) その他営業費用	<u>373,500</u>	<u>4,630,001,877</u>	
	営業損失			1,181,654,365
3	営業外収益			
	(1) 受取利息	417,218		
	(2) 分担金	90,485,000		
	(3) 国庫補助金	3,575,000		
	(4) 他会計補助金	253,464,735		
	(5) 長期前受金戻入	460,705,321		
	(6) 雑収益	<u>11,053,536</u>	819,700,810	
4	営業外費用			
	(1) 支払利息及び 企業債取扱諸費	174,252,160		
	(2) 雑支	<u>33,647,421</u>	<u>207,899,581</u>	<u>611,801,229</u>
	経常損失			569,853,136
5	特別利益			
	(1) 過年度損益修正益	1,042,757		
	(2) 退職給付引当金戻入益	<u>105,147,913</u>	106,190,670	
6	特別損失			
	(1) 過年度損益修正損	<u>3,198,005</u>	<u>3,198,005</u>	<u>102,992,665</u>
	当年度純損失			466,860,471
	前年度繰越利益剰余金			837,645,925
	その他未処分利益剰余金変動額			<u>0</u>
	当年度未処分利益剰余金			<u><u>370,785,454</u></u>



# 令和4年度 宝塚市水道事業剰余金計算書

(令和4年4月1日から令和5年3月31日まで)

	資本金	剰余			
		資本		剰余	
		受贈財産 評価額	補助金	他会計 負担金	他会計 補助金
前年度末残高	16,104,831,240	3,501,277,787	290,040,478	0	28,140,733
前年度処分額	0	0	0	0	0
議会の議決による処分額	0	0	0	0	0
処分後残高	16,104,831,240	3,501,277,787	290,040,478	0	28,140,733
当年度変動額	0	0	0	0	0
資産の受入	0	0	0	0	0
当年度純利益	0	0	0	0	0
当年度末残高	16,104,831,240	3,501,277,787	290,040,478	0	28,140,733

(単位:円)

金		資本合計
資本剰余金 合計	未処分 利益剰余金	
3,819,458,998	837,645,925	20,761,936,163
0	0	0
0	0	0
3,819,458,998	(繰越利益剰余金) 837,645,925	20,761,936,163
0	△ 466,860,471	△ 466,860,471
0	0	0
0	△ 466,860,471	△ 466,860,471
3,819,458,998	(当年度未処分利益剰余金) 370,785,454	20,295,075,692

## 令和4年度 宝塚市水道事業剰余金処分計算書(案)

(単位:円)

	資本金	資本剰余金	未処分 利益剰余金
当年度末残高	16,104,831,240	3,819,458,998	370,785,454
議会の議決による処分数額	0	0	0
処分後残高	16,104,831,240	3,819,458,998	(繰越利益剰余金) 370,785,454

# 令和4年度 宝塚市水道事業貸借対照表

(令和5年3月31日)

(単位: 円)

		資 産 の 部		
1	固定資産			
(1)	有形固定資産			
	ア 土地建物	10,450,087,702		
	イ 構築物	3,316,981,051		
	ウ 機械及び装置	△ 1,915,954,230	1,401,026,821	
	エ 車両運搬具	53,913,276,559		
	オ 工具器具及び備品	△ 29,959,084,843	23,954,191,716	
	カ 建設仮勘定	8,256,367,074		
	キ 有形固定資産合計	△ 6,819,595,700	1,436,771,374	
		16,959,250		
		△ 10,354,274	6,604,976	
		253,520,344		
		△ 197,653,052	55,867,292	
			312,308,631	
	(2) 無形固定資産			
	ア 施設利用権		1,037,574,950	
	イ ソフトウェア		15,350,033	
	(3) 投資資産			
	ア 長期貸付金		1,270,000,000	
	イ 出資		2,081,414,919	
	投資資産合計		3,351,414,919	
	有形固定資産合計			37,616,858,512
	無形固定資産合計			1,052,924,983
	投資資産合計			42,021,198,414
2	流動資産			
(1)	現金預金			3,087,797,154
(2)	未収倒引当金	573,768,688		
(3)	貯蔵品	△ 2,066,629	571,702,059	
(4)	前払費用		3,522,120	
(5)	前払流動資産		810,490	
	流動資産合計		423,730,000	
	流動資産合計			4,087,561,823
				<u>46,108,760,237</u>
		負 債 の 部		
3	固定負債			
(1)	企業引当金		14,713,025,821	
(2)	退職給付引当金		862,255,731	
(3)	長期未払金		240,955,700	
	固定負債合計			15,816,237,252
4	流動負債			
(1)	企業債		691,766,939	
(2)	未払金		666,891,801	
(3)	前受り金		243,149,201	
(4)	預引金		283,451,679	
(5)	賞与引当金		63,542,651	
	流動負債合計			1,948,802,271
5	繰延収益			
(1)	長期前受り金		22,356,286,932	
	繰延収益合計		△ 14,307,641,910	
	繰延収益合計			8,048,645,022
	繰延収益合計			<u>25,813,684,545</u>
		資 本 の 部		
6	資本金			16,104,831,240
7	剰余金			
(1)	資本剰余金			
	ア 受贈財産評価額		3,501,277,787	
	イ 補助金		290,040,478	
	ウ 他会計補助金		28,140,733	
	資本剰余金合計			3,819,458,998
(2)	利益剰余金			
	ア 当年度未処分利益剰余金		370,785,454	
	イ 利益剰余金合計			370,785,454
	利益剰余金合計			4,190,244,452
	資本剰余金合計			<u>20,295,075,692</u>
	負債資本合計			<u>46,108,760,237</u>

## 注記事項

### I 重要な会計方針

- 1 資産の評価基準及びたな卸方法
  - (1) 有価証券 満期保有目的債券 原価法
  - (2) たな卸資産 貯蔵品 先入先出法による低価法
- 2 固定資産の減価償却の方法
  - (1) 有形固定資産
    - ・減価償却の方法 定額法
    - ・主な耐用年数

建物	10～50年	構築物	7～60年
機械及び装置	8～20年	車両運搬具	4～6年
工具器具及び備品	4～15年		
  - (2) 無形固定資産
    - ・減価償却の方法 定額法
    - ・主な耐用年数

施設利用権	50年
ソフトウェア	5年
- 3 引当金の計上方法
  - (1) 退職給付引当金  
職員の退職手当の支給に備えるため、当年度末における職員に対する退職手当の要支給額と兵庫県市町村職員退職手当組合に対する積立金不足相当額（協定書に基づく病院事業に対する総支払額を控除した額）の合計額を計上している。
  - (2) 賞与引当金  
職員の期末手当及び勤勉手当の支給に備えるため、当年度末における支給見込み額に基づき、当年度の負担に属する額（賞与引当金の計上に伴い必要となる法定福利費見込額を含む。）を計上している。
  - (3) 貸倒引当金  
債権の貸倒れによる損失に備えるため、貸倒実績率による回収不能見込額を計上している。
- 4 消費税及び地方消費税の会計処理  
消費税及び地方消費税の会計処理は税抜方式によっている。  
なお、控除対象外消費税等は全額当年度の費用に計上している。

### II 貸借対照表等関連

- 1 退職給付引当金  
退職給付引当金については、職員の会計間異動が適切に反映されるよう、当年度において過年度末調整額を含む会計間調整を行っている。

### III リース契約により使用する固定資産

- 1 オペレーティング・リース取引に係る未経過リース料相当額

1年内	6,174,828円	1年超	24,433,728円	計	30,608,556円
-----	------------	-----	-------------	---	-------------

### IV 減損損失

- 1 グルーピングの方法
  - (1) 水道事業に使用している固定資産  
水道事業に使用している固定資産は、その全てが一体となってキャッシュ・フローを生成していることから、全体を1つの資産グループとしている。
  - (2) その他の固定資産  
それ以外の固定資産については、個別の資産毎としている。
- 2 減損の兆候  
当年度において、以下の遊休資産について、減損の兆候を認識した。

資産の種類	場所（地番）
土地及び構築物	兵庫県宝塚市高松町184番8

- 3 減損損失の認識及び測定について  
当年度において、上記資産について、減損の認識の判定を行った結果、回収可能価額が帳簿価額を上回っているため、減損損失を認識していない。回収可能価額は、地価及び使用価値により測定しており、地価については国土交通省の公示価格を参考に合理的に算定した価額、使用価値については構築物の経済的残存使用年数に年間使用料収入を乗じて算出した額を用いている。



# 決算附属書類



# 令和4年度 宝塚市水道事業報告書

## 1 概況

### (1) 総括事項

当年度末の給水人口は230,437人で、前年度に比べ1,492人減少したものの、給水戸数は106,882戸で、前年度に比べ485戸増加しました。年間総配水量は24,892,695<sup>m</sup>で、前年度に比べ192,313<sup>m</sup>(0.8%)減少し、年間有収水量は22,941,541<sup>m</sup>で、前年度に比べ401,024<sup>m</sup>(1.7%)減少しました。年間有収水量を年間総配水量で除した有収率は92.2%で、前年度に比べ0.9ポイント減少しました。

財政面については、事業収益4,374,238,992円(前年度に比べ120,308,809円、2.7%減)に対し、事業費用は4,841,099,463円(前年度に比べ12,859,359円、0.3%増)となりました。結果、当年度純損失は前年度に比べ133,168,168円増加の466,860,471円となり、前年度繰越利益剰余金は837,645,925円でしたが、当年度未処分利益剰余金は370,785,454円と大きく減少しました。

主な事業収益については、前年度に比べて給水収益が266,087,278円、旧上下水道局庁舎用地の売却に係る固定資産売却益が182,702,460円減少した一方、他会計補助金が248,522,735円、退職給付引当金戻入益が105,147,913円増加しました。給水収益は、コロナ禍において原油価格や物価の高騰に直面する市民や事業者を支援する目的で、2カ月分の基本料金(224,183,850円)を減免したため、前年度に比べて大きく減少しています。他会計補助金は、基本料金の減免による収益の減少を補てんするために補助金を受け取ったことから、前年度に比べて増加しています。

主な事業費用については、前年度に比べ旧上下水道局庁舎の解体に伴う固定資産除却損が156,432,513円減少した一方、庁舎移転に伴う手数料や備消耗品費が増加したことなどから総係費が40,745,497円増加しました。加えて、原油価格高騰により動力費が58,946,993円、湯水により受水費が68,351,502円増加しました。

次に、資本的収支については、配水管整備事業等に伴う企業債収入1,181,100,000円や貸付金償還金250,000,000円など、総額1,488,698,530円の収入となりました。支出は、建設改良費が1,950,612,169円、企業債償還金が755,945,449円など、総額3,006,557,618円となりました。この結果、収支差引から前年度同意債で今年度収入の額16,000,000円を差し引いた1,533,859,088円の資金不足が生じましたが、不足する額のうち274,500,000円(未払相当分)については、令和4年度同意済債の未借入分274,500,000円をもって翌年度に措置することとし、残額については、損益勘定留保資金1,107,207,240円及び消費税及び地方消費税資本的収支調整額152,151,848円で補てんしました。

当年度に施工した建設改良工事の主なものとして、新庁舎新築工事（東洋町地内）を実施したほか、市内一円で送・配水管の整備工事を行いました。

## (2) 経営指標に関する事項

当年度決算における経営成績について、経営の健全性を示す経常収支比率は、給水収益や分担金収入が減少した一方、原油価格高騰により動力費が増加したこと、濁水により受水費が増加したことなどから、前年度比4.09ポイント減の88.22%となり、健全経営の水準とされる100%を11.78ポイント下回りました。料金水準の妥当性を示す料金回収率は、前年度比9.31ポイント減の74.49%と大きく減少しました。これは、2カ月分の基本料金の減免を当年度に実施したことが主な原因です。また、償却対象資産の減価償却の状況を示す有形固定資産減価償却率は前年度比0.41ポイント増の59.16%、法定耐用年数を経過した管路延長の割合を示す管路経年化率は前年度比0.45ポイント増の31.41%であり、施設の老朽化が進んでいます。それに対して、管路更新率は前年度比で0.10ポイント減の0.51%であり、80年で更新を完了する水準である1.25%には達していません。

	平成 30 年度	令和元年度	令和 2 年度	令和 3 年度	令和 4 年度
経常収支比率 ※1	97.35%	95.29%	93.43%	92.31%	88.22%
料金回収率 ※2	85.84%	86.86%	79.31%	83.80%	74.49%
有形固定資産減価償却率※3	58.59%	57.94%	57.99%	58.75%	59.16%
管路経年化率 ※4	27.69%	29.02%	30.15%	30.96%	31.41%
管路更新率 ※5	0.16%	0.61%	0.57%	0.61%	0.51%

※1 経常収益÷経常費用×100

※2 給水単価÷給水原価×100

※3 有形固定資産減価償却累計額÷有形固定資産のうち償却対象資産の取得価額×100

※4 法定耐用年数を超過した管路延長÷管路延長×100

※5 当該年度に更新した管路延長÷管路延長×100

(3) 議会議決事項

議決等年月日	議案等番号	件名
令和4年6月27日	議案第87号	令和4年度宝塚市水道事業会計補正予算(第1号)
令和4年10月7日	議案第98号	令和3年度宝塚市水道事業会計決算認定について
令和4年12月20日	議案第139号	令和4年度宝塚市水道事業会計補正予算(第2号)
令和5年3月29日	議案第16号	令和5年度宝塚市水道事業会計予算

(4) 行政官庁許認可事項

該当事項なし

(5) 職員に関する事項

ア 当年度の任免

(単位:人)

区 分	事務職員	技術職員	技能職員	嘱託職員	計
新規採用	1				1
再任用		1			1
退職	△ 1	△ 1			△ 2
再任用退職					0
市長事務部局からの転任			3		3
市長事務部局へ出向		△ 2			△ 2
下水道事業との異動	△ 1		1		0
計	△ 1	1	1	0	1

イ 当年度末職種別職員数

(単位:人)

区 分	事務職員	技術職員	技能職員	会計年度任用職員(月額)	計
局長		1			1
部長	1	1			2
阪神水道企業団派遣		1			1
総務課	7			1	8
経営企画課	3				3
浄水課	1	9	17		27
水質検査室		5	1		6
工務課		18	8		26
給排水設備課		6	4		10
計	12	41	30	1	84

(注) 当年度末退職者は含み、管理者は除く。

ウ 当年度末組織図

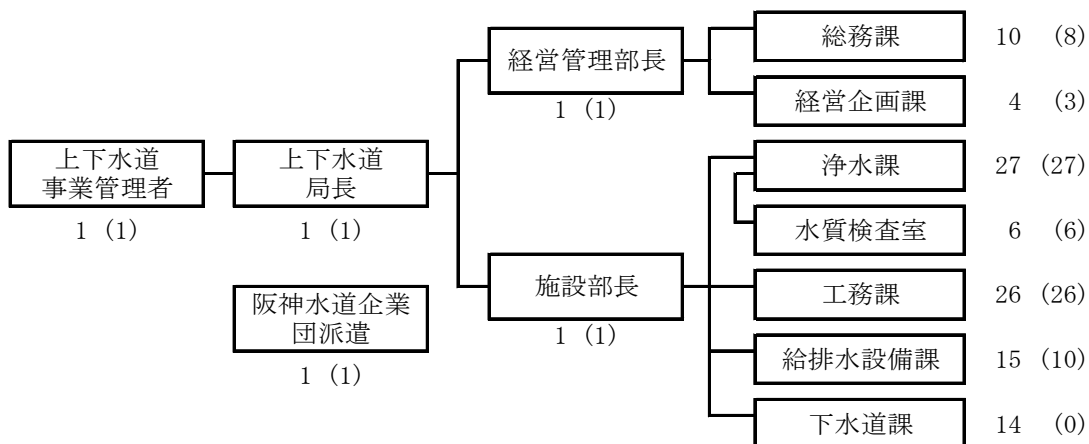

※上下水道局職員数 計 107人

( )内の数字は水道事業会計職員数(計85人)

(6) 料金その他供給条件の設定、変更に関する事項

該当事項なし

## 2 工事

### (1) 建設工事の概況

工事名	施工場所	着工年月日	竣工年月日	工事費(円)	施工内容
新石原山配水池築造工事	雲雀丘3丁目 地内	R2.12.4	R5.3.30	121,745,954	仮設工事 1式 敷地造成工事 1式 配水池築造工事 (SUSパネルタンク84㎡) 1式 場内配管布設工事 1式 場内整備工事 1式 場外流出管布設工事 1式 電気計装設備工事 1式
(仮称) 新庁舎新築工事	東洋町 地内	R3.10.8	R4.12.23	671,409,695	新庁舎新築工事 鉄筋コンクリート造 2階建て 延べ面積 5206㎡ その他外構及び付帯施設共 現市庁舎改修工事 G階南側の一部及び1階南側のロビー部 改修面積 1091㎡ 上記に伴う建築・電気設備・機械 設備・昇降機設備工事 一式
送・配水管布設工事	武庫山1丁目外 地内	R3.9.10	R4.9.26	134,776,400	ダクタイル鋳鉄管布設工 (GX形) DIP φ75~150mm L=1118m
	小林4丁目外 地内	R3.10.4	R4.9.26	179,107,500	ダクタイル鋳鉄管布設工 (GX形) DIP φ75~350mm L=514m
	伊子志2丁目外 地内	R3.12.24	R4.9.29	73,576,800	ダクタイル鋳鉄管布設工 (GX形) DIP φ75~250mm L=319m
	泉町 地内	R3.12.24	R4.8.26	96,229,100	ダクタイル鋳鉄管布設工 (GX形) DIP φ75~150mm L=601m
	ゆずり葉台3丁目外 地内	R4.1.21	R5.1.26	137,786,000	ダクタイル鋳鉄管布設工 (GX形) DIP φ75~150mm L=1313m ステンレス鋼管布設工 SUS100A L=51m
	美座2丁目外 地内	R4.8.19	R5.3.20	38,384,500	ダクタイル鋳鉄管布設工 (GX形) DIP φ75~150mm L=221m

(注) 契約金額10,000千円以上のもの。

(2) 保存工事の概況

ア 配給水管等修繕件数

(単位:件)

配水管	仕切弁	消火栓	空気弁	止水栓等	給水管関係	水道メータ回り
15	15	9	11	46	137	221

イ 水道メータ取替修繕及び開閉栓件数

(単位:件)

水道メータ取替	開閉栓状況	
	開栓	閉栓
11,967	8,683	8,942



### 3 業務

#### (1) 業務量

区 分	令和4年度	令和3年度	比 較	
			増 減	比 率
年度末行政区域内人口 (人)	230,103	231,601	△ 1,498	99.4
"  給水人口 (人)	230,437	231,929	△ 1,492	99.4
"  給水戸数 (戸)	106,882	106,397	485	100.5
年間総配水量 (m <sup>3</sup> )	24,892,695	25,085,008	△ 192,313	99.2
一日平均配水量 (m <sup>3</sup> )	68,199	68,726	△ 527	99.2
一日最大配水量 (m <sup>3</sup> )	74,825	73,837	988	101.3
有収水量 (m <sup>3</sup> )	22,941,541	23,342,565	△ 401,024	98.3
有収率 (%)	92.2	93.1	△ 0.9	-

(注) 人口及び戸数については、住民基本台帳の数値を使用する。なお、給水人口及び給水戸数には、川西市満願寺地区(令和4年度 351人 175戸、令和3年度 347人 168戸)を含む。

## (2) 事業収益に関する事項

区 分	令和4年度	令和3年度	比 較	
			増 減	比 率
	円	円	円	%
営業収益	3,448,347,512	3,719,060,475	△ 270,712,963	92.7
給 水 収 益	3,245,942,587	3,512,029,865	△ 266,087,278	92.4
受 託 工 事 収 益	17,981,000	20,672,538	△ 2,691,538	87.0
そ の 他 営 業 収 益	184,423,925	186,358,072	△ 1,934,147	99.0
営業外収益	819,700,810	591,728,798	227,972,012	138.5
受 取 利 息	417,218	2,229,507	△ 1,812,289	18.7
分 担 金	90,485,000	114,241,182	△ 23,756,182	79.2
国 庫 補 助 金	3,575,000	466,000	3,109,000	767.2
他 会 計 補 助 金	253,464,735	4,942,000	248,522,735	5128.8
長 期 前 受 金 戻 入	460,705,321	458,853,968	1,851,353	100.4
雑 収 益	11,053,536	10,996,141	57,395	100.5
特別利益	106,190,670	183,758,528	△ 77,567,858	57.8
固 定 資 産 売 却 益	0	182,702,460	△ 182,702,460	皆減
過 年 度 損 益 修 正 益	1,042,757	1,056,068	△ 13,311	98.7
退 職 給 付 引 当 金 戻 入 益	105,147,913	0	105,147,913	皆増
合 計	4,374,238,992	4,494,547,801	△ 120,308,809	97.3

## (3) 事業費用に関する事項

区 分	令和4年度	令和3年度	比 較	
			増 減	比 率
	円	円	円	%
営業費用	4,630,001,877	4,473,199,071	156,802,806	103.5
原 水 及 び 浄 水 費	795,098,987	761,743,720	33,355,267	104.4
受 水 費	1,316,789,423	1,248,437,921	68,351,502	105.5
配 水 及 び 給 水 費	697,641,759	677,181,663	20,460,096	103.0
受 託 工 事 費	19,358,217	19,973,997	△ 615,780	96.9
業 務 費	220,237,323	219,032,156	1,205,167	100.6
総 係 費	324,811,902	284,066,405	40,745,497	114.3
斑 状 歯 対 策 費	11,953,043	14,176,933	△ 2,223,890	84.3
減 価 償 却 費	1,235,742,429	1,238,870,188	△ 3,127,759	99.7
資 産 減 耗 費	7,995,294	9,342,588	△ 1,347,294	85.6
そ の 他 営 業 費 用	373,500	373,500	0	100.0
営業外費用	207,899,581	196,620,630	11,278,951	105.7
支 払 利 息 及 び 企 業 債 取 扱 諸 費	174,252,160	182,131,083	△ 7,878,923	95.7
雑 支 出	33,647,421	14,489,547	19,157,874	232.2
特別損失	3,198,005	158,420,403	△ 155,222,398	2.0
過 年 度 損 益 修 正 損	3,198,005	1,977,350	1,220,655	161.7
固 定 資 産 除 却 損	0	156,432,513	△ 156,432,513	皆減
そ の 他 特 別 損 失	0	10,540	△ 10,540	皆減
合 計	4,841,099,463	4,828,240,104	12,859,359	100.3

## (4) その他主要な事項

該当事項なし

## 4 会計

### (1) 重要契約の要旨

#### ア 工事

契約年月日	契約の内容	金額	契約の相手方
令和4年4月22日	送配水管布設工事	* 187,614,900	(株)アーデント
令和4年6月24日	配水管布設工事	* 230,686,500	(株)新井興業
令和4年8月19日	配水管布設工事	* 145,810,500	大一建設(株)
令和4年8月19日	配水管布設工事	38,384,500	(株)中央水道
令和4年10月28日	川面浄水場 受変電設備改良工事	* 79,750,000	本多電気(株)
令和5年1月17日	小浜浄水場浸水対策工事(その1)	* 15,954,400	大一建設(株)
令和5年3月17日	配水管布設工事	* 199,344,200	(株)カナック工業
令和5年3月17日	配水管布設工事	* 141,746,000	グローリー建設(株)
令和5年3月17日	北畑加圧所送水ポンプ改良工事	* 13,029,500	三協工業(株)

(注1)契約金額10,000千円以上のもの。

(注2) \* は未完成。

#### イ 委託

契約年月日	契約の内容	金額	契約の相手方
令和4年4月20日	小林系導水施設再利用検討業務委託	14,617,900	関西技術コンサルタント(株)
令和4年5月23日	排水処理施設等運転管理業務委託	* 95,700,000	OESアクアフォーコ(株)
令和4年6月6日	生瀬浄水場運転管理及び配水系統配水池・加圧所等施設監視業務委託	* 188,100,000	OESアクアフォーコ(株)
令和4年8月29日	水処理施設機能保守業務委託	19,250,000	神鋼環境メンテナンス(株)
令和4年11月4日	惣川浄水場水処理施設機能保守業務委託	* 22,793,100	水ingエンジニアリング(株)
令和4年11月17日	配水池・加圧所耐震(二次)診断調査業務委託	* 24,895,200	関西技術コンサルタント(株)
令和5年3月9日	武庫川左岸地区送配水施設基本計画業務委託	* 51,273,200	(株)N J S

(注1)契約金額10,000千円以上のもの。

(注2) \* は未完了。

#### ウ 財産取得

契約年月日	契約の内容	金額	契約の相手方
令和4年9月22日	宝塚市上下水道局新庁舎 移動式書庫	25,300,000	(株)ドテヤマビジネス
令和4年9月22日	宝塚市上下水道局新庁舎 備品購入	43,961,500	(株)ドテヤマビジネス
令和4年11月22日	イオンクロマトグラフ分析システム	10,230,000	宮本理研工業(株)

(注1)契約金額10,000千円以上のもの。

(2) 企業債及び一時借入金の概況

ア 企業債

借入先	令和4年度 当初未償還額	令和4年度増減額		令和4年度末 未償還額
		発行額	償還額	
	円	円	円	円
財務省財政融資資金	3,432,555,635	0	314,657,863	3,117,897,772
地方公共団体金融機構	11,547,082,574	1,181,100,000	441,287,586	12,286,894,988
合 計	14,979,638,209	1,181,100,000	755,945,449	15,404,792,760

イ 一時借入金

借入実績なし

5 その他

該当事項なし

# 令和4年度 宝塚市水道事業キャッシュ・フロー計算書

(令和4年4月1日から令和5年3月31日まで)

(単位: 円)

1 業務活動によるキャッシュ・フロー	
人件費支出	△ 745,912,330
受水費支出	△ 1,448,442,071
商品又はサービスの購入による支出	△ 1,321,075,534
水道料金収入	3,665,709,347
分担金収入	278,657,500
国庫補助金による収入	4,041,000
一般会計からの繰入金による収入	261,364,897
他会計からの負担金による収入	173,684,391
小計	868,027,200
利息の受取額	417,218
利息の支払額	△ 174,252,160
預り金の収入	2,611,870,959
預り金の支出	△ 2,585,948,514
消費税及び地方消費税支払額	△ 111,956,400
その他の支出	△ 64,698,821
その他の収入	41,866,265
業務活動によるキャッシュ・フロー	585,325,747
2 投資活動によるキャッシュ・フロー	
有形・無形固定資産の取得による支出	△ 1,923,250,218
有形・無形固定資産の売却による収入	480,311,495
国庫補助金による収入	18,692,000
一般会計からの繰入金による収入	10,250,625
長期貸付金の返済による収入	250,000,000
長期貸付けによる支出	△ 300,000,000
投資活動によるキャッシュ・フロー	△ 1,463,996,098
3 財務活動によるキャッシュ・フロー	
企業債による収入	1,181,100,000
企業債の償還による支出	△ 755,945,449
財務活動によるキャッシュ・フロー	425,154,551
資金減少額	453,515,800
資金期首残高	3,541,312,954
資金期末残高	3,087,797,154

## 注記事項

### I 資金の範囲

資金期末残高と貸借対照表に掲記されている現金預金は一致している。

### II 重要な非資金取引

受贈財産の受入による資産の取得額は40,288,800円である。

# 収益費用明細書

(収益の部)

款	項	目	節	金額 (円)	備考
水道事業収益				4,374,238,992	
	営業収益			3,448,347,512	
		給水収益		3,245,942,587	
			水道料金	3,245,942,587	
		受託工事収益		17,981,000	
			手数料	17,981,000	
		その他営業収益		184,423,925	
			手数料	3,572,040	
			他会計負担金	173,777,989	
			雑収益	7,073,896	
	営業外収益			819,700,810	
		受取利息		417,218	
			預金利息	275,891	
			貸付金利息	141,327	
		分担金		90,485,000	
			分担金	90,485,000	
		国庫補助金		3,575,000	
			国庫補助金	3,575,000	
		他会計補助金		253,464,735	
			他会計補助金	253,464,735	
		長期前受金戻入		460,705,321	
			受贈財産評価額長期前受金戻入	148,329,803	
			工事負担金長期前受金戻入	261,227,254	
			補助金長期前受金戻入	41,019,065	
			他会計負担金長期前受金戻入	9,010,337	
			他会計補助金長期前受金戻入	1,118,862	
		雑収益		11,053,536	
			賃貸料	10,723,986	
			その他雑収益	329,550	
	特別利益			106,190,670	
		過年度損益修正益		1,042,757	
			過年度損益修正益	1,042,757	
		退職給付引当金戻入益		105,147,913	
			退職給付引当金戻入益	105,147,913	
				4,374,238,992	

## (費用の部)

款	項	目	節	金額(円)	備考
水道事業費用				4,841,099,463	
	営業費用			4,630,001,877	
		原水及び浄水費		795,098,987	
			給料	135,791,771	予算額 139,730,000
			手当	85,641,372	予算額 94,660,000
			法定福利費	52,522,783	予算額 55,200,000
			賞与引当金繰入額	23,502,958	予算額 24,090,000
			退職給付引当金繰入額	0	予算額 9,336,000
			退職給付費	18,850,867	予算額 19,290,000
			旅費	22,551	
			備消耗品費	7,768,027	
			燃料費	469,564	
			光熱費	3,889,377	
			通信運搬費	3,232,108	
			委託料	136,891,098	
			委託料(第26条2項)	9,527,000	
			手数料	2,908,828	
			賃借料	976,519	
			修繕費	101,373,180	
			修繕費(第26条2項)	8,800,000	
			動力費	135,654,901	
			薬品費	63,394,670	
			材料費	48,000	
			使用料	904,475	
			負担金	2,928,938	
		受水費		1,316,789,423	
			受水費	1,316,789,423	
		配水及び給水費		697,641,759	
			給料	101,543,763	予算額 103,330,000
			手当	62,351,250	予算額 64,567,000
			法定福利費	38,060,091	予算額 38,640,000
			賞与引当金繰入額	19,563,777	予算額 19,564,000
			退職給付引当金繰入額	0	予算額 7,253,000
			退職給付費	15,778,275	予算額 15,779,000
			旅費	42,188	
			備消耗品費	902,187	
			燃料費	788,475	
			通信運搬費	12,182,154	
			委託料	136,790,964	
			手数料	9,176,180	
			賃借料	3,383,011	
			修繕費	116,697,300	
			路面復旧費	3,326,000	
			動力費	166,004,277	
			材料費	3,988,312	
			負担金	7,063,555	

款	項	目	節	金額(円)	備考
		受託工事費		19,358,217	
			給料	7,639,800	予算額 7,640,000
			手当	5,058,293	予算額 5,382,000
			法定福利費	2,921,155	予算額 3,050,000
			賞与引当金繰入額	1,887,267	予算額 1,888,000
			退職給付引当金繰入額	0	予算額 485,000
			退職給付費	1,184,168	予算額 1,190,000
			旅費	2,147	
			備消耗品費	251,988	
			燃料費	224,399	
			印刷製本費	48,000	
			負担金	141,000	
		業務費		220,237,323	
			給料	11,844,360	予算額 12,380,000
			手当	5,781,317	予算額 6,289,000
			法定福利費	3,752,333	予算額 3,930,000
			賞与引当金繰入額	1,977,013	予算額 2,030,000
			退職給付引当金繰入額	0	予算額 464,000
			退職給付費	1,280,328	予算額 1,281,000
			備消耗品費	16,586	
			燃料費	11,791	
			通信運搬費	32,211	
			委託料	189,692,192	
			手数料	5,849,192	
		総係費		324,811,902	
			給料	58,658,740	予算額 64,730,000
			手当	34,345,055	予算額 40,405,000
			報酬	297,200	予算額 368,000
			法定福利費	20,310,534	予算額 24,391,000
			賞与引当金繰入額	9,401,949	予算額 9,570,000
			退職給付引当金繰入額	0	予算額 2,207,000
			退職給付費	10,885,965	予算額 11,480,000
			旅費	177,018	
			被服費	518,360	
			備消耗品費	44,840,561	
			燃料費	21,438	
			光熱費	5,799,453	
			印刷製本費	319,410	
			通信運搬費	2,359,071	
			委託料	18,276,400	
			手数料	24,719,552	
			賃借料	78,591,908	
			修繕費	644,880	
			補償費	203,270	
			研修費	338,268	
			厚生費	2,166,729	
			交際費	0	予算額 50,000



款	項	目	節	金額 (円)	備考
			公課費	3,205,500	
			使用料	369,075	
			負担金	6,159,024	
			保険料	2,088,223	
			貸倒引当金繰入額	114,319	
		斑状歯対策費		11,953,043	
			給料	4,467,900	予算額 4,480,000
			手当	2,659,055	予算額 3,674,000
			報酬	159,500	予算額 440,000
			法定福利費	1,725,959	予算額 1,726,000
			賞与引当金繰入額	816,436	予算額 820,000
			退職給付引当金繰入額	0	予算額 255,000
			退職給付費	692,520	予算額 700,000
			通信運搬費	4,749	
			補償費	1,362,000	
			食糧費	1,824	
			保険料	63,100	
		減価償却費		1,235,742,429	
			有形固定資産減価償却費	1,208,405,790	
			無形固定資産減価償却費	27,336,639	
		資産減耗費		7,995,294	
			固定資産除却費	7,995,294	
		その他営業費用		373,500	
			その他営業費用雑支出	373,500	
	営業外費用			207,899,581	
		支払利息及び企業債取扱諸費		174,252,160	
			企業債利息	174,252,160	
		雑支出		33,647,421	
			その他営業外費用雑支出	33,647,421	
	特別損失			3,198,005	
		過年度損益修正損		3,198,005	
			過年度損益修正損	3,198,005	
				4,841,099,463	

## 固定資産明細書

### (1) 有形固定資産明細書

資産の種類	年度当初現在高	当年度増加額	当年度減少額	年度末現在高
土地	10,297,993,997	152,810,000	716,295	10,450,087,702
施設用地	9,709,404,663	152,810,000	716,295	9,861,498,368
事務所用地	582,515,034	0	0	582,515,034
その他用地	6,074,300	0	0	6,074,300
建物	2,583,558,048	733,423,003	0	3,316,981,051
施設用建物	2,462,954,864	0	0	2,462,954,864
事務所用建物	94,785,621	733,423,003	0	828,208,624
その他建物	25,817,563	0	0	25,817,563
構築物	53,160,788,695	752,487,864	0	53,913,276,559
原水及び浄水設備	12,763,812,378	0	0	12,763,812,378
送水及び配水設備	39,985,283,719	752,487,864	0	40,737,771,583
その他構築物	411,692,598	0	0	411,692,598
機械及び装置	8,245,406,246	61,719,240	50,758,412	8,256,367,074
電気設備	2,608,221,310	0	0	2,608,221,310
ポンプ設備	1,463,322,759	3,355,000	0	1,466,677,759
塩素滅菌設備	505,986,413	0	0	505,986,413
量水器	206,216,395	24,844,240	19,159,510	211,901,125
諸計器	1,769,322,883	0	31,598,902	1,737,723,981
汚泥処理設備	494,459,108	0	0	494,459,108
通信設備	0	12,640,000	0	12,640,000
計測設備	0	20,880,000	0	20,880,000
その他機械装置	1,197,877,378	0	0	1,197,877,378
車両運搬具	16,959,250	0	0	16,959,250
工具器具及び備品	257,459,734	16,391,700	20,331,090	253,520,344
建設仮勘定	200,454,576	1,687,486,122	1,575,632,067	312,308,631
合計	74,762,620,546	3,404,317,929	1,647,437,864	76,519,500,611

### (2) 無形固定資産明細書

資産の種類	年度当初現在高	当年度増加額	当年度減少額	当年度減価償却額
施設利用権	1,060,967,975	0	0	23,393,025
ソフトウェア	10,794,772	8,498,875	0	3,943,614
合計	1,071,762,747	8,498,875	0	27,336,639

(単位 円)

減 価 償 却 累 計 額			年度末 償却未済高	備 考
当年度増加額	当年度減少額	累 計		
-	-	-	10,450,087,702	
-	-	-	9,861,498,368	
-	-	-	582,515,034	
-	-	-	6,074,300	
64,128,260	0	1,915,954,230	1,401,026,821	
61,448,560	0	1,886,988,780	575,966,084	
2,248,536	0	4,438,766	823,769,858	
431,164	0	24,526,684	1,290,879	
946,654,487	0	29,959,084,843	23,954,191,716	
150,617,647	0	8,347,245,289	4,416,567,089	
792,467,090	0	21,312,115,296	19,425,656,287	
3,569,750	0	299,724,258	111,968,340	
183,095,596	43,792,372	6,819,595,700	1,436,771,374	
50,227,807	0	2,194,736,658	413,484,652	
25,706,624	0	1,231,188,513	235,489,246	
2,630,543	0	465,989,355	39,997,058	
21,043,902	15,088,115	83,980,710	127,920,415	
27,622,814	28,704,257	1,459,155,396	278,568,585	
1,300,482	0	460,859,237	33,599,871	
0	0	0	12,640,000	
0	0	0	20,880,000	
54,563,424	0	923,685,831	274,191,547	
1,756,377	0	10,354,274	6,604,976	
12,771,070	19,301,836	197,653,052	55,867,292	
-	-	-	312,308,631	
1,208,405,790	63,094,208	38,902,642,099	37,616,858,512	

(単位 円)

年度末現在高	備 考
1,037,574,950	阪神水道企業団
15,350,033	
1,052,924,983	

企業債明細書

種類	発行年月日	発行総額	償還高		未償還残高	発行価額	利率	償還終期	備考
			当年度償還高	償還高累計					
		円	円	円	円	発行総額 に同じ	%		
建設改良費等	平成 6年 3月23日	67,200,000	3,868,590	63,188,918	4,011,082		3.65	令和 6年 3月 1日	財務省財政融資資金
〃	平成 7年 3月27日	225,000,000	13,498,193	196,068,857	28,931,143	〃	4.65	令和 7年 3月 1日	財務省財政融資資金
〃	平成 7年 3月27日	135,000,000	9,334,935	135,000,000	0	〃	4.70	令和 5年 3月20日	地方公共団体金融機構
〃	平成 7年 3月27日	90,000,000	6,250,659	90,000,000	0	〃	4.75	令和 5年 3月20日	地方公共団体金融機構
〃	平成 7年 3月27日	36,000,000	2,489,316	36,000,000	0	〃	4.70	令和 5年 3月20日	地方公共団体金融機構
〃	平成 7年 3月27日	24,000,000	1,666,842	24,000,000	0	〃	4.75	令和 5年 3月20日	地方公共団体金融機構
〃	平成 7年 3月27日	57,400,000	3,443,539	50,019,344	7,380,656	〃	4.65	令和 7年 3月 1日	財務省財政融資資金
〃	平成 7年 7月31日	110,000,000	5,912,770	97,586,934	12,413,066	〃	3.25	令和 7年 3月25日	財務省財政融資資金
〃	平成 7年 8月21日	30,000,000	1,826,283	30,000,000	0	〃	3.30	令和 5年 3月20日	地方公共団体金融機構
〃	平成 7年 8月21日	20,000,000	1,223,262	20,000,000	0	〃	3.35	令和 5年 3月20日	地方公共団体金融機構
〃	平成 8年 3月14日	51,000,000	2,635,230	42,581,618	8,418,382	〃	3.15	令和 8年 3月 1日	財務省財政融資資金
〃	平成 8年 3月14日	258,000,000	13,331,166	215,412,895	42,587,105	〃	3.15	令和 8年 3月 1日	財務省財政融資資金
〃	平成 8年 3月22日	25,500,000	1,489,703	23,962,246	1,537,754	〃	3.20	令和 6年 3月20日	地方公共団体金融機構
〃	平成 8年 3月22日	8,500,000	498,675	7,984,987	515,013	〃	3.25	令和 6年 3月20日	地方公共団体金融機構
〃	平成 8年 3月22日	129,000,000	7,536,141	121,220,773	7,779,227	〃	3.20	令和 6年 3月20日	地方公共団体金融機構
〃	平成 8年 3月22日	43,000,000	2,522,706	40,394,640	2,605,360	〃	3.25	令和 6年 3月20日	地方公共団体金融機構
〃	平成 9年 3月25日	126,000,000	6,170,814	99,527,066	26,472,934	〃	2.80	令和 9年 3月 1日	財務省財政融資資金
〃	平成 9年 3月25日	128,400,000	6,288,354	101,422,820	26,977,180	〃	2.80	令和 9年 3月 1日	財務省財政融資資金
〃	平成 9年 3月25日	12,900,000	631,774	10,189,677	2,710,323	〃	2.80	令和 9年 3月 1日	財務省財政融資資金
〃	平成 9年 3月28日	21,000,000	1,161,815	18,573,569	2,426,431	〃	2.90	令和 7年 3月20日	地方公共団体金融機構
〃	平成 9年 3月28日	63,000,000	3,472,150	55,753,856	7,246,144	〃	2.85	令和 7年 3月20日	地方公共団体金融機構
〃	平成 9年 3月28日	21,400,000	1,183,944	18,927,351	2,472,649	〃	2.90	令和 7年 3月20日	地方公共団体金融機構
〃	平成 9年 3月28日	64,200,000	3,538,286	56,815,835	7,384,165	〃	2.85	令和 7年 3月20日	地方公共団体金融機構
〃	平成 9年 3月28日	8,400,000	462,953	7,433,848	966,152	〃	2.85	令和 7年 3月20日	地方公共団体金融機構
〃	平成10年 3月25日	292,000,000	14,966,117	245,085,802	46,914,198	〃	2.20	令和 8年 3月20日	地方公共団体金融機構
〃	平成10年 3月25日	44,800,000	2,296,172	37,602,205	7,197,795	〃	2.20	令和 8年 3月20日	地方公共団体金融機構
〃	平成10年 3月25日	2,900,000	148,118	2,436,155	463,845	〃	2.15	令和 8年 3月20日	地方公共団体金融機構
〃	平成10年 3月25日	9,200,000	471,535	7,721,882	1,478,118	〃	2.20	令和 8年 3月20日	地方公共団体金融機構
〃	平成10年 3月25日	18,400,000	943,070	15,443,763	2,956,237	〃	2.20	令和 8年 3月20日	地方公共団体金融機構
〃	平成10年 3月25日	80,000,000	4,100,306	67,146,795	12,853,205	〃	2.20	令和 8年 3月20日	地方公共団体金融機構
〃	平成10年 3月25日	7,500,000	343,331	5,671,518	1,828,482	〃	2.10	令和10年 3月 1日	財務省財政融資資金
〃	平成10年 3月25日	438,000,000	20,050,531	331,216,704	106,783,296	〃	2.10	令和10年 3月 1日	財務省財政融資資金
〃	平成10年 3月25日	120,000,000	5,493,296	90,744,302	29,255,698	〃	2.10	令和10年 3月 1日	財務省財政融資資金
〃	平成10年 3月25日	27,600,000	1,263,458	20,871,190	6,728,810	〃	2.10	令和10年 3月 1日	財務省財政融資資金
〃	平成10年 3月25日	13,800,000	631,729	10,435,596	3,364,404	〃	2.10	令和10年 3月 1日	財務省財政融資資金
〃	平成10年 3月25日	67,200,000	3,076,246	50,816,809	16,383,191	〃	2.10	令和10年 3月 1日	財務省財政融資資金
〃	平成11年 3月24日	58,300,000	2,905,945	46,049,677	12,250,323	〃	2.10	令和 9年 3月20日	地方公共団体金融機構
〃	平成11年 3月24日	35,000,000	1,744,565	27,645,604	7,354,396	〃	2.10	令和 9年 3月20日	地方公共団体金融機構
〃	平成11年 3月24日	378,100,000	18,846,278	298,651,514	79,448,486	〃	2.10	令和 9年 3月20日	地方公共団体金融機構
〃	平成11年 3月24日	19,200,000	957,018	15,165,589	4,034,411	〃	2.10	令和 9年 3月20日	地方公共団体金融機構
〃	平成11年 3月25日	22,000,000	986,283	15,629,352	6,370,648	〃	2.10	令和11年 3月 1日	財務省財政融資資金
〃	平成11年 3月25日	15,300,000	685,916	10,869,502	4,430,498	〃	2.10	令和11年 3月 1日	財務省財政融資資金
〃	平成11年 3月25日	54,400,000	2,438,811	38,647,123	15,752,877	〃	2.10	令和11年 3月 1日	財務省財政融資資金
〃	平成11年 3月25日	28,800,000	1,291,135	20,460,242	8,339,758	〃	2.10	令和11年 3月 1日	財務省財政融資資金
〃	平成11年 8月31日	594,900,000	26,539,806	424,075,797	170,824,203	〃	2.00	令和11年 3月25日	財務省財政融資資金
〃	平成11年12月24日	538,000,000	23,868,499	370,086,138	167,913,862	〃	2.10	令和11年 9月25日	財務省財政融資資金
〃	平成11年12月27日	342,000,000	16,869,752	261,569,093	80,430,907	〃	2.10	令和 9年 9月20日	地方公共団体金融機構
〃	平成12年 3月27日	88,800,000	3,883,506	59,339,714	29,460,286	〃	2.00	令和12年 3月 1日	財務省財政融資資金
〃	平成12年 3月27日	45,000,000	1,967,993	30,070,801	14,929,199	〃	2.00	令和12年 3月 1日	財務省財政融資資金
〃	平成12年 3月27日	119,900,000	5,243,608	80,121,980	39,778,020	〃	2.00	令和12年 3月 1日	財務省財政融資資金
〃	平成12年 3月30日	239,200,000	11,617,495	177,514,551	61,685,449	〃	2.00	令和10年 3月20日	地方公共団体金融機構
〃	平成12年 6月30日	25,000,000	1,211,118	18,578,994	6,421,006	〃	1.95	令和10年 3月20日	地方公共団体金融機構
〃	平成13年 3月26日	17,000,000	719,995	10,807,679	6,192,321	〃	1.60	令和13年 3月 1日	財務省財政融資資金
〃	平成13年 3月26日	229,000,000	9,698,751	145,585,784	83,414,216	〃	1.60	令和13年 3月 1日	財務省財政融資資金
〃	平成13年 3月29日	7,400,000	347,959	5,183,883	2,216,117	〃	1.70	令和11年 3月20日	地方公共団体金融機構
〃	平成14年 2月12日	107,000,000	5,079,862	71,127,945	35,872,055	〃	2.20	令和11年 9月20日	地方公共団体金融機構
〃	平成14年 6月28日	222,600,000	9,373,168	128,817,097	93,782,903	〃	2.10	令和14年 3月25日	財務省財政融資資金
〃	平成14年10月29日	42,000,000	1,745,060	23,667,239	18,332,761	〃	1.90	令和14年 9月25日	財務省財政融資資金
〃	平成14年10月29日	71,000,000	2,949,984	40,008,905	30,991,095	〃	1.90	令和14年 9月25日	財務省財政融資資金
〃	平成15年 1月31日	233,800,000	9,651,860	134,541,367	99,258,633	〃	1.50	令和14年 9月25日	財務省財政融資資金
〃	平成15年 3月25日	10,200,000	416,329	5,750,912	4,449,088	〃	1.20	令和15年 3月 1日	財務省財政融資資金
〃	平成15年 6月24日	68,400,000	2,779,750	39,185,428	29,214,572	〃	0.90	令和15年 3月25日	財務省財政融資資金

種類	発行年月日	発行総額	償還高		未償還残高	発行価額	利率	償還終期	備考
			当年度償還高	償還高累計					
建設改良費等		円	円	円	円	発行総額に同じ	%		
平成15年 6月24日	31,900,000	1,296,404	18,275,074	13,624,926	0.90	令和15年 3月25日	財務省財政融資資金		
平成15年 9月25日	199,200,000	8,125,512	103,366,248	95,833,752	2.00	令和15年 9月 1日	財務省財政融資資金		
平成15年11月 7日	62,400,000	2,542,719	32,760,518	29,639,482	1.80	令和15年 9月25日	財務省財政融資資金		
平成16年 3月25日	13,900,000	561,377	6,927,899	6,972,101	2.00	令和16年 3月 1日	財務省財政融資資金		
平成16年 6月30日	33,100,000	1,336,731	16,396,032	16,703,968	2.10	令和16年 3月25日	財務省財政融資資金		
平成16年 6月30日	31,000,000	1,251,923	15,355,799	15,644,201	2.10	令和16年 3月25日	財務省財政融資資金		
平成16年 6月30日	125,700,000	5,076,346	62,265,286	63,434,714	2.10	令和16年 3月25日	財務省財政融資資金		
平成17年 3月25日	210,800,000	8,337,079	95,906,354	114,893,646	2.10	令和17年 3月 1日	財務省財政融資資金		
平成17年 9月30日	46,800,000	1,834,517	20,504,444	26,295,556	2.00	令和17年 9月 1日	財務省財政融資資金		
平成17年 9月30日	122,800,000	4,813,648	53,802,260	68,997,740	2.00	令和17年 9月 1日	財務省財政融資資金		
平成17年12月27日	418,200,000	16,367,828	181,952,794	236,247,206	2.10	令和17年 9月25日	財務省財政融資資金		
平成18年 3月27日	101,400,000	3,927,432	42,122,980	59,277,020	2.10	令和18年 3月 1日	財務省財政融資資金		
平成18年 6月28日	77,900,000	3,004,529	31,892,263	46,007,737	2.30	令和18年 3月25日	財務省財政融資資金		
平成18年 8月 4日	83,000,000	3,194,253	33,731,578	49,268,422	2.40	令和18年 3月25日	財務省財政融資資金		
平成19年 3月26日	707,400,000	26,832,622	266,464,808	440,935,192	2.10	令和19年 3月 1日	財務省財政融資資金		
平成19年 9月25日	34,900,000	1,310,048	12,480,841	22,419,159	2.10	令和19年 9月 1日	財務省財政融資資金		
平成19年10月26日	101,500,000	3,796,453	36,006,208	65,493,792	2.20	令和19年 9月25日	財務省財政融資資金		
平成19年11月27日	48,500,000	1,814,069	17,204,935	31,295,065	2.20	令和19年 9月25日	財務省財政融資資金		
平成20年 9月25日	518,900,000	19,075,361	166,089,535	352,810,465	2.10	令和20年 9月 1日	財務省財政融資資金		
平成20年 9月25日	81,800,000	3,007,062	26,182,547	55,617,453	2.10	令和20年 9月 1日	財務省財政融資資金		
平成21年 3月25日	226,300,000	9,223,749	77,057,861	149,242,139	1.90	令和19年 3月20日	地方公共団体金融機構		
平成22年 3月25日	293,200,000	10,445,858	77,763,766	215,436,234	2.10	令和22年 3月20日	地方公共団体金融機構		
平成22年 3月25日	315,000,000	12,538,177	93,653,965	221,346,035	2.00	令和20年 3月20日	地方公共団体金融機構		
平成23年 3月24日	1,134,400,000	40,134,692	265,638,244	868,761,756	1.90	令和23年 3月20日	地方公共団体金融機構		
平成23年 3月24日	51,000,000	1,804,363	11,942,480	39,057,520	1.90	令和23年 3月20日	地方公共団体金融機構		
平成24年 3月27日	146,100,000	5,152,484	29,646,257	116,453,743	1.70	令和24年 3月20日	地方公共団体金融機構		
平成25年 3月26日	84,000,000	2,964,146	14,387,535	69,612,465	1.50	令和25年 3月20日	地方公共団体金融機構		
平成25年 3月26日	71,300,000	2,515,996	12,212,278	59,087,722	1.50	令和25年 3月20日	地方公共団体金融機構		
平成26年 3月27日	486,000,000	17,059,655	66,833,570	419,166,430	1.40	令和26年 3月20日	地方公共団体金融機構		
平成26年 3月27日	258,700,000	9,080,932	35,575,811	223,124,189	1.40	令和26年 3月20日	地方公共団体金融機構		
平成26年 3月27日	170,600,000	5,988,430	23,460,508	147,139,492	1.40	令和26年 3月20日	地方公共団体金融機構		
平成27年 3月24日	255,100,000	9,019,776	26,738,791	228,361,209	1.20	令和27年 3月20日	地方公共団体金融機構		
平成27年 3月24日	118,100,000	4,175,756	12,378,875	105,721,125	1.20	令和27年 3月20日	地方公共団体金融機構		
平成27年 3月25日	177,400,000	6,272,475	18,594,517	158,805,483	1.20	令和27年 3月 1日	財務省財政融資資金		
平成28年 3月24日	286,000,000	10,821,516	21,589,126	264,410,874	0.50	令和28年 3月20日	地方公共団体金融機構		
平成28年 3月24日	90,100,000	2,296,253	4,576,516	85,523,484	0.70	令和38年 3月20日	地方公共団体金融機構		
平成29年 3月23日	80,000,000	2,024,651	2,024,651	77,975,349	0.70	令和39年 3月20日	地方公共団体金融機構		
平成29年 3月23日	1,078,100,000	27,284,702	27,284,702	1,050,815,298	0.70	令和39年 3月20日	地方公共団体金融機構		
平成30年 3月26日	686,500,000	0	0	686,500,000	0.70	令和40年 3月20日	地方公共団体金融機構		
平成30年 3月26日	225,200,000	0	0	225,200,000	0.70	令和40年 3月20日	地方公共団体金融機構		
平成30年 3月26日	97,200,000	9,699,598	19,393,379	77,806,621	0.06	令和13年 3月20日	地方公共団体金融機構		
平成30年 3月26日	797,700,000	102,400,000	102,400,000	695,300,000	0.70	令和40年 3月20日	地方公共団体金融機構		
平成31年 3月25日	667,900,000	0	0	667,900,000	0.50	令和41年 3月20日	地方公共団体金融機構		
平成31年 3月25日	119,400,000	0	0	119,400,000	0.50	令和41年 3月20日	地方公共団体金融機構		
平成31年 3月25日	5,300,000	662,334	1,324,602	3,975,398	0.01	令和11年 3月20日	地方公共団体金融機構		
平成31年 3月25日	124,000,000	0	0	124,000,000	0.50	令和41年 3月20日	地方公共団体金融機構		
令和 2年 3月26日	38,700,000	4,836,992	4,836,992	33,863,008	0.00	令和12年 3月20日	地方公共団体金融機構		
令和 2年 3月26日	1,557,700,000	0	0	1,557,700,000	0.30	令和42年 3月20日	地方公共団体金融機構		
令和 2年 3月26日	26,600,000	0	0	26,600,000	0.03	令和17年 3月20日	地方公共団体金融機構		
令和 2年 3月26日	115,000,000	0	0	115,000,000	0.30	令和42年 3月20日	地方公共団体金融機構		
令和 2年 3月26日	13,000,000	1,624,830	1,624,830	11,375,170	0.00	令和12年 3月20日	地方公共団体金融機構		
令和 3年 3月25日	1,185,400,000	0	0	1,185,400,000	0.60	令和43年 3月20日	地方公共団体金融機構		
令和 3年 3月25日	172,600,000	21,559,902	21,559,902	151,040,098	0.02	令和12年 3月20日	地方公共団体金融機構		
令和 3年 3月25日	33,000,000	0	0	33,000,000	0.60	令和43年 3月20日	地方公共団体金融機構		
令和 3年 3月25日	7,300,000	809,814	809,814	6,490,186	0.04	令和13年 3月20日	地方公共団体金融機構		
令和 4年 3月24日	542,900,000	0	0	542,900,000	0.80	令和44年 3月20日	地方公共団体金融機構		
令和 4年 3月24日	78,200,000	0	0	78,200,000	0.70	令和34年 3月20日	地方公共団体金融機構		
令和 4年 3月24日	28,400,000	0	0	28,400,000	0.08	令和13年 3月20日	地方公共団体金融機構		
令和 4年 5月26日	16,000,000	0	0	16,000,000	0.90	令和44年 3月20日	地方公共団体金融機構		
令和 5年 3月30日	517,300,000	0	0	517,300,000	1.40	令和45年 3月20日	地方公共団体金融機構		
令和 5年 3月30日	637,600,000	0	0	637,600,000	1.40	令和45年 3月20日	地方公共団体金融機構		
令和 5年 3月30日	10,200,000	0	0	10,200,000	0.40	令和14年 3月20日	地方公共団体金融機構		
合計	22,564,200,000	755,945,449	7,159,407,240	15,404,792,760					