

令和元年度

宝塚市水道事業会計決算書

宝塚市上下水道局

目 次

決 算 書 類

令和元年度	宝塚市水道事業決算報告書	1 頁
令和元年度	宝塚市水道事業損益計算書	5 頁
令和元年度	宝塚市水道事業剰余金計算書	7 頁
令和元年度	宝塚市水道事業剰余金処分計算書（案）	9 頁
令和元年度	宝塚市水道事業貸借対照表	10 頁

決 算 附 属 書 類

令和元年度	宝塚市水道事業報告書	12 頁
	1 概 況	12 頁
	2 工 事	16 頁
	3 業 務	18 頁
	4 会 計	20 頁
令和元年度	宝塚市水道事業キャッシュ・フロー計算書	22 頁
	収 益 費 用 明 細 書	23 頁
	固 定 資 産 明 細 書	27 頁
	企 業 債 明 細 書	29 頁

決 算 書 類

令和元年度 宝塚市水道事業決算報告書

(1) 収益的収入及び支出

収 入

区 分	予 算		
	当 初 予算額	補 正 予算額	地方公営企業法第24条 第3項の規定による支出 額に係る財源充当額
	円	円	円
第1款 水道事業収益	4,769,772,000	0	0
第1項 営業収益	4,065,055,000	0	0
第2項 営業外収益	700,464,000	0	0
第3項 特別利益	4,253,000	0	0

支 出

区 分	予 算					
	当 初 予算額	補 正 予算額	予備費 支出額	流用 増減額	地方公営 企業法第 24条第3 項の規定 による 支出額	小計
	円	円	円	円	円	円
第1款 水道事業費用	5,107,571,000	0	0	0	0	5,107,571,000
第1項 営業費用	4,741,160,000	0	0	0	0	4,741,160,000
第2項 営業外費用	344,411,000	0	0	0	0	344,411,000
第3項 特別損失	2,000,000	0	0	0	0	2,000,000
第4項 予備費	20,000,000	0	0	0	0	20,000,000

特別損失の予算不足分767,783,266円については、地方公営企業法施行令第18条第5項ただし書により支出した。

額			
合計	決算額	予算額に比べ 決算額の増減	備考
円	円	円	円
4,769,772,000	4,667,174,314	△ 102,597,686	うち仮受消費税及び地方消費税 331,695,208
4,065,055,000	4,009,043,701	△ 56,011,299	317,006,323
700,464,000	648,919,206	△ 51,544,794	14,410,766
4,253,000	9,211,407	4,958,407	278,119

額					
地方公営 企業法第 26条第2 項の規定 による 繰越額	合計	決算額	地方公営 企業法第 26条第2 項の規定 による 繰越額	不用額	備考
円	円	円	円	円	円
0	5,107,571,000	5,527,935,375	19,030,000	△ 439,394,375	うち仮払消費税及び地方消費税 210,200,636
0	4,741,160,000	4,556,042,210	19,030,000	166,087,790	210,056,629
0	344,411,000	202,109,899	0	142,301,101	
0	2,000,000	769,783,266	0	△ 767,783,266	144,007
0	20,000,000	0	0	20,000,000	

(2) 資本的収入及び支出

収 入

区 分	予 算			
	当 初 予 算 額	補 正 予 算 額	小 計	地方公営企業法 第26条の規定 による繰越額 に係る財源充当額
	円	円	円	円
第1款 資本的収入	3,129,501,000	△ 282,400,000	2,847,101,000	2,066,680,000
第1項 企 業 債	2,075,300,000	△ 282,400,000	1,792,900,000	2,041,300,000
第2項 工 事 負 担 金	0	0	0	25,380,000
第3項 他 会 計 負 担 金	4,200,000	0	4,200,000	0
第4項 投 資 有 価 証 券 償 還 金	500,000,000	0	500,000,000	0
第5項 貸 付 金 返 還 金	550,000,000	0	550,000,000	0
第6項 固 定 資 産 売 却 代 金	1,000	0	1,000	0

支 出

区 分	予 算						
	当 初 予 算 額	補 正 予 算 額	予 備 費 支 出 額	流 用 増 減 額	小 計	地方公営 企業法第 26条の規 定による 繰越額	継 続 費 通次繰越額
	円	円	円	円	円	円	円
第1款 資本的支出	3,793,465,000	△ 283,365,000	0	0	3,510,100,000	2,250,036,000	0
第1項 建設改良費	2,495,477,000	△ 283,365,000	0	0	2,212,112,000	2,250,036,000	0
第2項 企業債償還金	517,988,000	0	0	0	517,988,000	0	0
第3項 投 資	750,000,000	0	0	0	750,000,000	0	0
第4項 予 備 費	30,000,000	0	0	0	30,000,000	0	0

資本的収入額が資本的支出額に不足する額 288,105,571円は、損益勘定留保資金 177,077,032円及び

額		決算額	予算額に比べ 決算額の増減	備考
継続費通次繰越額 に係る財源充当額	合計			
円	円	円	円	円
0	4,913,781,000	2,535,812,356	△ 2,377,968,644	うち仮受消費税及び地方消費税 0
0	3,834,200,000	1,751,000,000	△ 2,083,200,000	
0	25,380,000	17,342,170	△ 8,037,830	
0	4,200,000	10,094,805	5,894,805	
0	500,000,000	500,000,000	0	
0	550,000,000	250,000,000	△ 300,000,000	
0	1,000	7,375,381	7,374,381	

額	合計	決算額	翌年度繰越額		不用額	備考
			地方公営 企業法第 26条の規 定による 繰越額	継続費 通次繰越額		
円	円	円	円	円	円	円
5,760,136,000	2,823,917,927	1,613,624,000	0	1,613,624,000	1,322,594,073	うち仮払消費税及び地方消費税 111,028,539
4,462,148,000	2,055,930,538	1,613,624,000	0	1,613,624,000	792,593,462	111,028,539
517,988,000	517,987,389	0	0	0	611	
750,000,000	250,000,000	0	0	0	500,000,000	
30,000,000	0	0	0	0	30,000,000	

消費税及び地方消費税資本的収支調整額 111,028,539円で補てんした。

令和元年度 宝塚市水道事業損益計算書

(平成31年4月1日から令和2年3月31日まで)

(単位: 円)

1	営業収益			
	(1) 給水収益	3,526,658,168		
	(2) 受託工事収益	17,200,493		
	(3) その他営業収益	<u>148,178,717</u>	3,692,037,378	
2	営業費用			
	(1) 原水及び浄水費	721,638,078		
	(2) 受水及び給水費	1,309,637,312		
	(3) 配水及び給水費	655,374,818		
	(4) 受託工事費	18,930,356		
	(5) 業務費	208,224,046		
	(6) 総係費	206,106,563		
	(7) 斑状歯対策費	13,325,714		
	(8) 減価償却費	1,203,529,110		
	(9) 資産減耗費用	8,349,583		
	(10) その他営業費用	<u>870,001</u>	<u>4,345,985,581</u>	
	営業損失			653,948,203
3	営業外収益			
	(1) 受取利息	3,603,778		
	(2) 分担金	148,082,097		
	(3) 他会計補助金	5,156,000		
	(4) 長期前受金戻入益	461,517,884		
	(5) 雑収益	<u>16,151,260</u>	634,511,019	
4	営業外費用			
	(1) 支払利息及び企業債取扱諸費	194,019,083		
	(2) 雑支出	<u>476,973</u>	<u>194,496,056</u>	<u>440,014,963</u>
	経常損失			213,933,240
5	特別利益			
	(1) 固定資産売却益	158,079		
	(2) 過年度損益修正益	3,952,296		
	(3) その他特別利益	<u>4,822,913</u>	8,933,288	
6	特別損失			
	(1) 過年度損益修正損失	1,754,710		
	(2) 減損損失	766,479,032		
	(3) その他特別損失	<u>1,127,498</u>	<u>769,361,240</u>	<u>△ 760,427,952</u>
	当年度純損失			974,361,192
	前年度繰越利益剰余金			2,436,629,705
	その他未処分利益剰余金変動額			<u>0</u>
	当年度未処分利益剰余金			<u><u>1,462,268,513</u></u>

令和元年度 宝塚市水道事業剰余金計算書

(平成31年4月1日から令和2年3月31日まで)

	資本金	剰余			
		資		本 剰 余	
		受贈財産 評価額	補助金	他会計 負担金	他会計 補助金
前年度末残高	16,104,831,240	3,501,277,787	290,040,478	0	28,140,733
前年度処分額	0	0	0	0	0
議会の議決による処分額	0	0	0	0	0
処分後残高	16,104,831,240	3,501,277,787	290,040,478	0	28,140,733
当年度変動額	0	0	0	0	0
資産の受入	0	0	0	0	0
当年度純利益	0	0	0	0	0
当年度末残高	16,104,831,240	3,501,277,787	290,040,478	0	28,140,733

(単位:円)

金		資本合計
資本剰余金 合計	未処分 利益剰余金	
3,819,458,998	2,436,629,705	22,360,919,943
0	0	0
0	0	0
3,819,458,998	(繰越利益剰余金) 2,436,629,705	22,360,919,943
0	△ 974,361,192	△ 974,361,192
0	0	0
0	△ 974,361,192	△ 974,361,192
3,819,458,998	(当年度未処分利益剰余金) 1,462,268,513	21,386,558,751

令和元年度 宝塚市水道事業剰余金処分計算書(案)

(単位:円)

	資本金	資本剰余金	未処分 利益剰余金
当年度末残高	16,104,831,240	3,819,458,998	1,462,268,513
議会の議決による処分量	0	0	0
処分後残高	16,104,831,240	3,819,458,998	(繰越利益剰余金) 1,462,268,513

令和元年度 宝塚市水道事業貸借対照表

(令和2年3月31日)

(単位: 円)

		資 産 の 部		
1	固 定 資 産			
	(1) 有形固定資産			
	ア 土地	10,588,621,582		
	イ 建物	2,879,624,487		
	ウ 構築物	<u>△ 2,051,683,238</u>	827,941,249	
	エ 機械及び装置	50,671,146,803		
	オ 車両運搬具	<u>△ 27,181,397,149</u>	23,489,749,654	
	カ 工具器具及び備品	8,049,143,879		
	キ 建設仮勘定	<u>△ 6,391,132,713</u>	1,658,011,166	
	有形固定資産合計	7,201,600		
		<u>△ 6,841,520</u>	360,080	
		290,017,534		
		<u>△ 231,299,699</u>	58,717,835	
			<u>564,445,300</u>	
	(2) 無形固定資産			
	ア 施設利用権		1,107,754,025	
	イ ソフトウェア		<u>18,682,000</u>	
	無形固定資産合計			1,126,436,025
	(3) 投資資産			
	ア 長期貸付金		620,000,000	
	イ 出資		2,081,414,919	
	ウ エ 投資有価証券		300,000,000	
	エ その他投資		<u>500,000,000</u>	
	投資資産合計			<u>3,501,414,919</u>
	流動資産			41,815,697,810
	(1) 現金預金		3,778,605,314	
	(2) 未貸倒引当金		586,939,420	
	(3) 貯蔵品		<u>△ 3,380,621</u>	583,558,799
	(4) 前払費用			1,995,055
	(5) 前払金			854,940
	流動資産合計		<u>386,020,000</u>	<u>4,751,034,108</u>
				<u>46,566,731,918</u>
負 債 の 部				
3	固 定 負 債			
	(1) 企業債		13,516,398,183	
	(2) 長期未払金		279,001,127	
	(3) 退職給付引当金		<u>919,328,586</u>	
	固定負債合計			14,714,727,896
4	流 動 負 債			
	(1) 企業債		548,811,089	
	(2) 未払金		427,432,710	
	(3) 前受金		103,210,477	
	(4) 預り金		202,609,884	
	(5) 賞与引当金		<u>62,702,135</u>	
	流動負債合計			<u>1,344,766,295</u>
5	繰 延 収 益			
	(1) 長期前受金		22,050,453,022	
	(2) 収益化累計額		<u>△ 12,929,774,046</u>	
	繰延収益合計			<u>9,120,678,976</u>
	負債合計			<u>25,180,173,167</u>
資 本 の 部				
6	資 本			16,104,831,240
7	資 本 剰 余 金			
	(1) 資本剰余金			
	ア 受贈財産評価額		3,501,277,787	
	イ 補助金		290,040,478	
	ウ 他会計補助金		<u>28,140,733</u>	
	資本剰余金合計			3,819,458,998
	(2) 利益剰余金			
	ア 当年度未処分利益剰余金		<u>1,462,268,513</u>	
	利益剰余金合計			<u>1,462,268,513</u>
	資本剰余金合計			<u>5,281,727,511</u>
	負債資本合計			<u>21,386,558,751</u>
				<u>46,566,731,918</u>

注記事項

I 重要な会計方針

- 1 資産の評価基準及びたな卸方法
 - (1) 有価証券 満期保有目的債券 原価法
 - (2) たな卸資産 貯蔵品 先入先出法による低価法
- 2 固定資産の減価償却の方法
 - (1) 有形固定資産
 - ・減価償却の方法 定額法
 - ・主な耐用年数
 - 建物 10～50年
 - 構築物 7～60年
 - 機械及び装置 8～20年
 - 工具器具及び備品 4～15年
 - (2) 無形固定資産
 - ・減価償却の方法 定額法
 - ・主な耐用年数
 - 施設利用権 50年
 - ソフトウェア 5年
- 3 引当金の計上方法
 - (1) 退職給付引当金
職員の退職手当の支給に備えるため、当年度末における職員に対する退職手当の要支給額と兵庫県市町村職員退職手当組合に対する積立金不足相当額（協定書に基づく病院事業に対する未払金債務を控除した額）の合計額を計上している。
 - (2) 賞与引当金
職員の期末手当及び勤勉手当の支給に備えるため、当年度末における支給見込み額に基づき、当年度の負担に属する額（賞与引当金の計上に伴い必要となる法定福利費見込額を含む。）を計上している。
 - (3) 貸倒引当金
債権の貸倒れによる損失に備えるため、貸倒実績率による回収不能見込額を計上している。
- 4 消費税及び地方消費税の会計処理
消費税及び地方消費税の会計処理は税抜方式によっている。
なお、控除対象外消費税等は全額当年度の費用に計上している。

II 減損損失

- 1 グルーピングの方法
 - (1) 水道事業に使用している固定資産
水道事業に使用している固定資産は、その全てが一体となってキャッシュ・フローを生成していることから、全体を1つの資産グループとしている。
 - (2) その他の固定資産
それ以外の固定資産については、個別の資産毎としている。
- 2 減損の兆候及び認識、測定について
当年度において、以下の遊休資産について、減損の兆候を認識した。

場所	資産の種類	減損損失額（円）
(1) 兵庫県宝塚市高松町1番87号	土地及び構築物	—
(2) 兵庫県宝塚市亀井町1番23号	土地及び建物等	139,752,852
(3) 兵庫県宝塚市亀井町9番46号	土地及び建物等	626,726,180

上記の資産について減損の認識の判定を行った結果、(1)については、回収可能価額が帳簿価額を上回っているため、減損損失を認識していない。(2)及び(3)については、回収可能価額が帳簿価額を下回っているため、減損損失を認識し、上記の減損損失を計上する。回収可能価額は地価、使用価値及び処分費用見込み額により測定しており、地価は国土交通省の公示価格を参考に合理的に算定した価額、使用価値は建物及び構築物の経済的残存使用年数に年間使用料収入を乗じて算出した額を用いる。

III 重要な後発事象

- 1 新型コロナウイルス感染症（COVID-19）の経済への影響を踏まえ、市民生活を支援する観点から、令和2年度に水道料金約3.8億円（税抜き）を減免する。令和2年5月31日現在、減免額の一部を補填するため、兵庫県営水道の受水費約1.9億円の減額を申請している。

決算附属書類

令和元年度 宝塚市水道事業報告書

1 概況

(1) 総括事項

当年度末の給水人口は 233,933 人で、前年度に比べ 339 人減少したものの、給水戸数は 105,377 戸で、前年度に比べ 812 戸増加した。

年間総配水量は 24,900,171 m³で、前年度に比べ 135,391 m³(0.5%)増加し、年間有収水量は 23,158,533 m³で、前年度に比べ 52,869 m³(0.2%)減少した。年間有収水量を年間総配水量で除した有収率は 93.0%で、前年度に比べ 0.7 ポイント減少した。

また、財政面については、事業収益 4,335,481,685 円(前年度に比べ 718,266,929 円、14.2%減)に対し、事業費用は 5,309,842,877 円(前年度に比べ 714,997,928 円、15.6%増)となり、差引 974,361,192 円の単年度純損失を計上した。

主な事業収益については、給水収益が前年度に比べ 3,489,331 円増加した一方、分担金収入が 132,667,903 円減少した。主な事業費用については、小林浄水場及び亀井浄水場の停止等により原水及び浄水費が 51,667,934 円減少した一方、阪神水道企業団からの受水量の増加により受水費が 63,583,713 円増加した。また、小林浄水場及び亀井浄水場について減損会計を適用したことにより、766,479,032 円の減損損失を計上した。結果、当年度末の未処分利益剰余金は、1,462,268,513 円となった。

次に、資本的収支については、配水管整備事業等に伴う企業債収入 1,751,000,000 円や投資有価証券償還金 500,000,000 円、貸付金返還金 250,000,000 円など、総額 2,535,812,356 円の収入となった。支出は、建設改良費が 2,055,930,538 円、企業債償還金が 517,987,389 円など、総額 2,823,917,927 円となった。

この結果、収支差引 288,105,571 円の資金不足が生じたが、損益勘定留保資金、消費税及び地方消費税資本的収支調整額で補てんした。

当年度に施行した建設改良工事の主なものとしては、阪神水道企業団からの受水に係る送水管布設工事(野上1丁目外地内)、すみれガ丘加圧所送水ポンプ改良工事(すみれガ丘地内)を実施したほか、市内一円で配水管の整備工事を行った。

(2) 議会議決事項

議決等年月日	議案等番号	件名
令和元年6月27日	議案第66号	執行機関の附属機関設置に関する条例の一部を改正する条例の制定について
令和元年6月27日	議案第67号	宝塚市水道事業及び下水道事業の設置等に関する条例の一部を改正する条例の制定について
令和元年6月27日	議案第68号	宝塚市水道事業給水条例の一部を改正する条例の制定について
令和元年10月4日	議案第85号	令和元年度宝塚市水道事業会計補正予算(第1号)
令和元年10月4日	議案第93号	平成30年度宝塚市水道事業会計決算認定について
令和元年12月19日	議案第135号	宝塚市市税条例等の一部を改正する条例の制定について
令和2年3月26日	議案第16号	令和2年度宝塚市水道事業会計予算

(3) 行政官庁許認可事項

該当事項なし

(4) 職員に関する事項

ア 当年度の任免

(単位:人)

区 分	事務職員	技術職員	技能職員	嘱託職員	計
新規採用		3			3
再任用		2			2
退職		△ 1	△ 1		△ 2
再任用退職		△ 1			△ 1
市長事務部局からの転任	1	2			3
市長事務部局へ出向		△ 1	△ 1		△ 2
下水道事業との異動		△ 1	1		0
計	1	3	△ 1	0	3

イ 当年度末職種別職員数

(単位:人)

区 分	事務職員	技術職員	技能職員	嘱託職員	計
局長		1			1
部長	1	1			2
総務課	8			1	9
経営企画課	1				1
浄水課	1	10	19		30
水質検査室		5			5
工務課		18	8		26
給排水設備課		7	3		10
計	11	42	30	1	84

(注) 当年度末退職者は含み、管理者は除く。

ウ 当年度末組織図

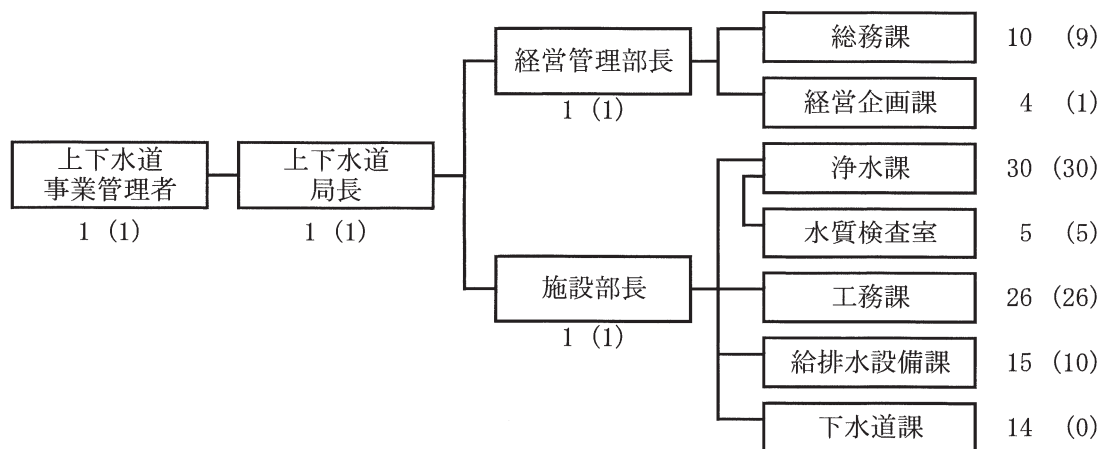

※上下水道局職員数 計 108人
()内の数字は水道事業会計職員数 (計 85人)

(5) 料金その他供給条件の設定、変更に関する事項

該当事項なし

(6) 現行水道料金

	口径 (mm)	基本料金 (1月につき)	従量料金 (使用水量1 m ³ につき)							
			第1段	第2段	第3段	第4段	第5段	第6段	第7段	
一般用	13	800円	10m ³ 以下の分	10m ³ を超え 20m ³ 以下の分	20m ³ を超え 30m ³ 以下の分	30m ³ を超え 40m ³ 以下の分	40m ³ を超え 50m ³ 以下の分	50m ³ を超え 300m ³ 以下の分	300m ³ を超える 分	
	20	1,000円								20円
	25	1,300円	10m ³ 以下の分	120円	120円	150円	200円	220円	240円	260円
	30	4,000円								
	40	8,000円								
	50	16,000円								
	75	20,000円								
	100	40,000円								
	150	60,000円								
	200以上	別に管理者が定める								
公衆浴場用	2,000円	50円								
臨時用	4,000円	400円								

水道料金の額は、料金表に定める基本料金及び従量料金の合計額に、①消費税法第29条に規定する税率、及び、②消費税率に地方税法第72条の83に規定する税率、の合計に1を加えた率を乗じて得た額(その額に1円未満の端数があるときは、これを切り捨てた額)。

2 工事

(1) 建設工事の概況

工事名	施工場所	着工年月日	竣工年月日	工事費(円)	施工内容
宝塚市ひろば等整備工事(その2)	東洋町 地内	H30.10.5	R1.5.30	38,794,943	土工、排水工、電気整備工 舗装工、道路付属施設工 区画線工、仮設工 1式
阪神水道受水送水管布設工事(その9)	野上1丁目外 地内	H30.11.2	R2.2.28	645,614,320	ダクタイル鋳鉄管挿入工 (φ600mm PN) L= 7.3m ステンレスパイプ挿入工 (φ400 mm SDF) L= 479.2m ダクタイル鋳鉄管布設工 (φ600 mm NS) L= 1.6m (φ400 mm NS) L= 6.9m ステンレス鋼管布設工 (φ400 mm SUS) L= 8.4m ダクタイル鋳鉄管布設工 (φ300 mm NS/GX) L= 15.6m (φ200 mm NS/GX) L= 29.3m (φ150 mm GX) L= 5.0m 立坑工 N=6箇所 管洗浄工 (30インチ) L= 256.2m 充填工 L= 481.7m 受水設備改良工 1式
すみれが丘加圧所送水ポンプ改良工事	すみれが丘 地内	H31.3.18	R1.11.29	48,794,400	機械設備工 1式 送水ポンプ(多段ポンプφ125) 4台
配水管布設工事	雲雀丘山手2丁目外 地内	H30.10.19	R1.12.23	253,238,600	ダクタイル鋳鉄管布設工(GX形) DIP φ250mm D=0.8m L=942.5m DIP φ200mm D=0.8m L=164.2m DIP φ150mm D=0.8m L=492.7m DIP φ100mm D=0.8m L=173.2m DIP φ75mm D=0.8m L=321.0m
	口谷西1丁目外 地内	H30.11.12	H31.4.22	16,357,680	ダクタイル鋳鉄管布設工(GX形) DIP φ200mm D=0.6~0.8m L=47.8m DIP φ150mm D=0.6~0.8m L=14.9m 不断水連絡工 DIP φ200mm×DIP φ200mm 2箇所 DIP φ150mm×DIP φ150mm 2箇所 遮断弁設置工 DIP φ200mm 2箇所 DIP φ150mm 1箇所 給水工 1式
	安倉西1丁目外 地内	H30.12.17	R2.3.23	43,209,720	ダクタイル鋳鉄管布設工(GX形) DIP φ300mm D=0.6m~1.9m L= 56.3m DIP φ200mm D=0.8m~1.9m L=289.0m
	安倉西4丁目外 地内	H31.3.28	R2.3.30	135,821,900	ダクタイル鋳鉄管布設工(GX形) DIP φ150mm D=0.8m L=403.2m DIP φ100mm D=0.8m L=189.4m DIP φ75mm D=0.8m L=551.1m ステンレス鋼管布設工 SUS φ150mm L=7.1m
	仁川高丸1丁目 地内	R1.9.13	R2.3.26	83,927,800	ダクタイル鋳鉄管布設工(GX形) φ100mm L=377.4m φ75mm L=466.7m
	千種4丁目外 地内	R1.9.24	R2.3.25	44,068,200	ダクタイル鋳鉄管布設工(GX形) DIP φ100mm D=0.8m L=216.8m DIP φ75mm D=0.8m L=224.4m

(注) 契約金額10,000千円以上のもの。

(2) 保存工事の概況

ア 配給水管等修繕件数

(単位:件)

配水管	仕切弁	消火栓	空気弁	止水栓等	給水管関係	水道メータ回り
14	17	6	5	46	163	240

イ 水道メータ取替修繕及び開閉栓件数

(単位:件)

水道メータ取替	開閉栓状況	
	開栓	閉栓
14,805	8,549	8,662

3 業務

(1) 業務量

区 分	令和元年度	平成30年度	比 較	
			増 減	比 率
年度末行政区域内人口 (人)	233,604	233,950	△ 346	99.9
〃 給 水 人 口 (人)	233,933	234,272	△ 339	99.9
〃 給 水 戸 数 (戸)	105,377	104,565	812	100.8
年 間 総 配 水 量 (m ³)	24,900,171	24,764,780	135,391	100.5
一 日 平 均 配 水 量 (m ³)	68,033	67,849	184	100.3
一 日 最 大 配 水 量 (m ³)	74,860	73,781	1,079	101.5
有 収 水 量 (m ³)	23,158,533	23,211,402	△ 52,869	99.8
有 収 率 (%)	93.0	93.7	△ 0.7	-

(注) 人口及び戸数については、住民基本台帳の数値を使用する。なお、給水人口及び給水戸数には、川西市満願寺地区(令和元年度 351人 161戸、平成30年度 358人 167戸)を含む。

(2) 事業収益に関する事項

区 分	令和元年度	平成30年度	比 較	
			増 減	比 率
	円	円	円	%
営業収益	3,692,037,378	3,691,162,291	875,087	100.0
給水収益	3,526,658,168	3,523,168,837	3,489,331	100.1
受託工事収益	17,200,493	19,229,000	△ 2,028,507	89.5
その他営業収益	148,178,717	148,764,454	△ 585,737	99.6
営業外収益	634,511,019	779,047,731	△ 144,536,712	81.4
受取利息	3,603,778	4,922,974	△ 1,319,196	73.2
分担金	148,082,097	280,750,000	△ 132,667,903	52.7
他会計補助金	5,156,000	5,544,000	△ 388,000	93.0
長期前受金戻入	461,517,884	470,123,449	△ 8,605,565	98.2
雑収益	16,151,260	17,707,308	△ 1,556,048	91.2
特別利益	8,933,288	583,538,592	△ 574,605,304	1.5
固定資産売却益	158,079	778,004	△ 619,925	20.3
過年度損益修正益	3,952,296	1,056,047	2,896,249	374.3
退職給付引当金戻入	0	70,172,503	△ 70,172,503	皆減
その他特別利益	4,822,913	511,532,038	△ 506,709,125	0.9
合 計	4,335,481,685	5,053,748,614	△ 718,266,929	85.8

(3) 事業費用に関する事項

区 分	令和元年度	平成30年度	比 較	
			増 減	比 率
	円	円	円	%
営業費用	4,345,985,581	4,390,926,166	△ 44,940,585	99.0
原水及び浄水費	721,638,078	773,306,012	△ 51,667,934	93.3
受水費	1,309,637,312	1,246,053,599	63,583,713	105.1
配水及び給水費	655,374,818	641,596,320	13,778,498	102.1
受託工事費	18,930,356	17,828,877	1,101,479	106.2
業務費	208,224,046	205,339,944	2,884,102	101.4
総係費	206,106,563	194,153,990	11,952,573	106.2
斑状歯対策費	13,325,714	7,829,845	5,495,869	170.2
減価償却費	1,203,529,110	1,297,055,988	△ 93,526,878	92.8
資産減耗費	8,349,583	6,912,591	1,436,992	120.8
その他営業費用	870,001	849,000	21,001	102.5
営業外費用	194,496,056	201,140,344	△ 6,644,288	96.7
支払利息及び企業債取扱諸費	194,019,083	200,639,062	△ 6,619,979	96.7
雑支出	476,973	501,282	△ 24,309	95.2
特別損失	769,361,240	2,778,439	766,582,801	27,690.4
過年度損益修正損	1,754,710	2,769,899	△ 1,015,189	63.3
減損損失	766,479,032	0	766,479,032	皆増
その他特別損失	1,127,498	8,540	1,118,958	13,202.6
合 計	5,309,842,877	4,594,844,949	714,997,928	115.6

4 会計

(1) 重要契約の要旨

ア 工事

契約年月日	契約の内容	金額(円)	契約の相手方
令和元年6月24日	惣川浄水場浄水処理強化(2期)工事	* 336,380,000	(株)大城工業所
令和元年9月13日	配水管布設工事	83,927,800	(株)松山土木
令和元年9月24日	配水管布設工事	44,068,200	南設備工業(株)
令和元年10月11日	配水管布設工事	* 126,423,000	(株)谷井水道工業所
令和元年10月29日	加圧所配水池データログ設備更新工事	* 164,780,000	西川計測(株)
令和元年11月22日	配水管布設工事	* 70,174,500	泰成建設(株)
令和元年12月27日	配水管布設工事	* 23,413,500	上原建材工業(株)
令和2年1月24日	配水管布設工事	* 14,520,000	宇都宮建設(株)
令和2年3月13日	配水管布設工事	* 114,771,800	大一建設(株)
令和2年3月13日	配水管布設工事	* 141,680,000	上原建材工業(株)

(注1)建設改良工事のうち、契約金10,000千円以上のもの。

(注2) * は未完成。

イ 委託

契約年月日	契約の内容	金額(円)	契約の相手方
令和元年7月29日	水処理施設機能保守業務委託	13,860,000	神鋼環境メンテナンス(株)
令和元年8月9日	送配水管布設・配水池加圧所改良詳細設計業務委託	* 31,897,800	(株)潮技術コンサルタント
令和元年10月18日	小林・亀井浄水場解体・跡地整備基本設計委託	14,520,000	(株)N J S
令和元年12月20日	宝塚市新庁舎外新築等工事設計委託	* 17,386,819	(株)阿波設計事務所
令和2年1月16日	水処理施設機能保守業務委託	* 19,030,000	水 i n g エンジニアリング(株)
令和2年1月27日	配水管移設等詳細設計業務委託	* 11,000,000	(株)日建技術コンサルタント

(注1)業務契約のうち、契約金10,000千円以上のもの。

(注2) * は未完了。

ウ 財産取得

契約年月日	財産の名称	金額(円)	契約の相手方
令和元年6月27日	配水池統合用地	500,460,000	日本中央競馬会
令和元年10月30日	2t給水車	* 10,733,415	新明和工業(株)
令和2年1月29日	パーシブ・トラップガスクロマトグラフ質量分析装置	13,090,000	金陵電機(株)

(注1)契約金10,000千円以上のもの。

(注2) * は未完了。

(2) 企業債の概況

借入先	令和元年度 当初未償還額	令和元年度増減額		令和元年度末 未償還額
		発行額	償還額	
	円	円	円	円
財務省財政融資資金	4,328,995,097	0	288,034,426	4,040,960,671
地方公共団体金融機構	8,503,201,564	1,751,000,000	229,952,963	10,024,248,601
合 計	12,832,196,661	1,751,000,000	517,987,389	14,065,209,272

(3) 消費税及び地方消費税の処理方法

ア 消費税及び地方消費税の会計処理は税抜方式によっている。

イ 特定収入については、次のとおりである。

斑状歯対策一般会計負担金 6,228,092円については、
課税支出に 12,624円(特定収入)、職員給与費等に 6,215,468円(特定収入以外)、それぞれ充当した。

消火栓修繕負担金 1,081,120円については、
課税支出に 1,020,800円(特定収入)、職員給与費等に 60,320円(特定収入以外)、それぞれ充当した。

営業雑収益 917,974円については、
課税支出に全額(特定収入)充当した。

その他営業外雑収益 130,216円については、
課税支出に全額(特定収入)充当した。

配水管移設工事負担金 17,342,170円については、
課税支出に 16,357,680円(特定収入)、職員給与費等に 984,490円(特定収入以外)、それぞれ充当した。

消火栓新設負担金 10,094,805円については、
課税支出に 9,524,300円(特定収入)、職員給与費等に 570,505円(特定収入以外)、それぞれ充当した。

令和元年度 宝塚市水道事業キャッシュ・フロー計算書

(平成31年4月1日から令和2年3月31日まで)

(単位: 円)

1 業務活動によるキャッシュ・フロー	
人件費支出	△ 743,626,884
受水費支出	△ 1,426,252,567
商品又はサービスの購入による支出	△ 1,127,131,249
水道料金収入	3,868,176,346
分担金収入	176,072,500
一般会計からの繰入金による収入	9,963,095
他会計からの負担金による収入	139,643,613
小計	896,844,854
利息の受取額	3,603,778
利息の支払額	△ 194,019,083
預り金の収入	2,617,911,717
預り金の支出	△ 2,613,106,489
消費税及び地方消費税支払額	△ 74,507,000
その他の支出	△ 52,489,701
その他の収入	49,866,340
業務活動によるキャッシュ・フロー	634,104,416
2 投資活動によるキャッシュ・フロー	
有形・無形固定資産の取得による支出	△ 2,656,431,512
有形固定資産の売却による収入	7,533,460
一般会計からの繰入金による収入	2,035,810
工事負担金による収入	22,463,305
国債等の償還による収入	500,000,000
一時貸付金の返済による収入	300,000,000
一時貸付けによる支出	△ 300,000,000
長期貸付金の返済による収入	250,000,000
長期貸付けによる支出	△ 250,000,000
投資活動によるキャッシュ・フロー	△ 2,124,398,937
3 財務活動によるキャッシュ・フロー	
企業債による収入	1,751,000,000
企業債の償還による支出	△ 517,987,389
財務活動によるキャッシュ・フロー	1,233,012,611
資金増加額	△ 257,281,910
資金期首残高	4,035,887,224
資金期末残高	3,778,605,314

注記事項

I 資金の範囲

資金期末残高と貸借対照表に掲記されている現金預金は一致している。

II 重要な非資金取引

受贈財産の受入による資産の取得額は33,956,300円である。

収益費用明細書

(収益の部)

款	項	目	節	金額 (円)	備考
水道事業収益				4,335,481,685	
	営業収益			3,692,037,378	
		給水収益		3,526,658,168	
			水道料金	3,526,658,168	
		受託工事収益		17,200,493	
			手数料	17,200,493	
		その他営業収益		148,178,717	
			手数料	1,502,080	
			他会計負担金	139,942,440	
			雑収益	6,734,197	
	営業外収益			634,511,019	
		受取利息		3,603,778	
			預金利息	2,544,108	
			有価証券利息	750,000	
			貸付金利息	309,670	
		分担金		148,082,097	
			分担金	148,082,097	
		他会計補助金		5,156,000	
			他会計補助金	5,156,000	
		雑収益		16,151,260	
			賃貸料	15,983,763	
			その他雑収益	167,497	
		長期前受金戻入		461,517,884	
			受贈財産評価額長期前受金戻入	146,115,928	
			工事負担金長期前受金戻入	262,052,487	
			補助金長期前受金戻入	43,636,005	
			他会計負担金長期前受金戻入	8,261,294	
			他会計補助金長期前受金戻入	1,452,170	
	特別利益			8,933,288	
		固定資産売却益		158,079	
			固定資産売却益	158,079	
		過年度損益修正益		3,952,296	
			過年度損益修正益	3,952,296	
		その他特別利益		4,822,913	
			その他特別利益	4,822,913	
				4,335,481,685	

(費用の部)

款	項	目	節	金額(円)	備考
水道事業費用				5,309,842,877	
	営業費用			4,345,985,581	
		原水及び浄水費		721,638,078	
			給料	141,546,076	予算額 141,547,000
			手当	99,674,230	予算額 99,898,000
			法定福利費	53,878,689	予算額 53,879,000
			賞与引当金繰入額	25,497,565	予算額 25,498,000
			退職給付引当金繰入額	10,394,327	予算額 10,395,000
			退職給付費	23,795,249	予算額 23,933,000
			旅費	64,825	
			備消耗品費	9,158,720	
			燃料費	458,119	
			光熱費	4,346,467	
			通信運搬費	3,317,293	
			委託料	94,447,168	
			手数料	7,191,363	
			賃借料	972,998	
			修繕費	92,621,010	
			動力費	112,301,127	
			薬品費	39,648,085	
			研修費	12,963	
			使用料	1,503,803	
			負担金	808,001	
		受水費		1,309,637,312	
			受水費	1,309,637,312	
		配水及び給水費		655,374,818	
			給料	96,041,407	予算額 97,328,000
			手当	57,318,175	予算額 66,248,000
			法定福利費	34,722,868	予算額 36,920,000
			賞与引当金繰入額	18,091,783	予算額 18,092,000
			退職給付引当金繰入額	7,081,102	予算額 7,082,000
			退職給付費	13,179,388	予算額 14,750,000
			旅費	69,125	
			備消耗品費	1,484,175	
			燃料費	866,587	
			通信運搬費	9,620,280	
			委託料	124,753,764	
			手数料	6,884,277	
			賃借料	2,914,237	
			修繕費	135,959,100	
			路面復旧費	3,887,000	
			動力費	129,994,885	
			材料費	4,711,375	
			負担金	7,795,290	

款	項	目	節	金額(円)	備考
		受託工事費		18,930,356	
			給料	7,374,900	予算額 7,375,000
			手当	5,019,607	予算額 5,166,000
			法定福利費	2,834,831	予算額 2,835,000
			賞与引当金繰入額	1,512,652	予算額 1,513,000
			退職給付引当金繰入額	516,328	予算額 517,000
			退職給付費	1,143,117	予算額 1,144,000
			旅費	41,849	
			備消耗品費	207,849	
			燃料費	227,223	
			印刷製本費	42,000	
			負担金	10,000	
		業務費		208,224,046	
			給料	3,994,632	予算額 9,340,000
			手当	1,377,450	予算額 5,540,000
			報酬	5,068,078	予算額 5,280,000
			法定福利費	2,421,123	予算額 3,820,000
			賞与引当金繰入額	1,919,660	予算額 2,080,000
			退職給付引当金繰入額	551,575	予算額 552,000
			退職給付費	456,190	予算額 1,018,000
			旅費	1,029	
			備消耗品費	72,503	
			燃料費	17,997	
			印刷製本費	228,800	
			通信運搬費	29,277	
			委託料	187,606,848	
			手数料	4,478,884	
		総係費		206,106,563	
			給料	45,429,600	予算額 46,374,000
			手当	34,054,966	予算額 40,050,000
			賃金	21,169,299	予算額 26,684,000
			報酬	101,400	予算額 672,000
			法定福利費	20,487,177	予算額 26,744,000
			賞与引当金繰入額	8,813,319	予算額 10,260,000
			退職給付引当金繰入額	3,165,543	予算額 3,166,000
			退職給付費	8,228,288	予算額 8,790,000
			旅費	264,082	
			報償費	68,000	
			被服費	408,136	
			備消耗品費	1,813,240	
			燃料費	4,664	
			光熱費	5,254,833	
			印刷製本費	93,250	
			通信運搬費	2,319,824	
			委託料	16,958,600	
			手数料	6,327,873	

款	項	目	節	金額 (円)	備考
			賃借料	8,423,702	
			修繕費	1,211,020	
			研修費	641,223	
			食糧費	1,800	
			厚生費	2,582,598	
			交際費	0	予算額 50,000
			公課費	3,193,000	
			使用料	128,010	
			負担金	9,512,263	
			保険料	2,070,232	
			貸倒引当金繰入額	3,380,621	
		斑状歯対策費		13,325,714	
			給料	4,296,600	予算額 4,300,000
			手当	2,868,426	予算額 2,950,000
			報酬	261,000	予算額 440,000
			法定福利費	1,627,693	予算額 1,628,000
			賞与引当金繰入額	803,554	予算額 804,000
			退職給付引当金繰入額	257,131	予算額 258,000
			退職給付費	665,972	予算額 670,000
			通信運搬費	2,438	
			補償費	2,478,000	
			食糧費	1,800	
			保険料	63,100	
		減価償却費		1,203,529,110	
			有形固定資産減価償却費	1,180,136,085	
			無形固定資産減価償却費	23,393,025	
		資産減耗費		8,349,583	
			固定資産除却費	8,143,543	
			たな卸資産減耗費	206,040	
		その他営業費用		870,001	
			その他営業費用雑支出	870,001	
	営業外費用			194,496,056	
		支払利息及び企業債取扱諸費		194,019,083	
			企業債利息	194,019,083	
		雑支出		476,973	
			その他営業外費用雑支出	476,973	
	特別損失			769,361,240	
		過年度損益修正損		1,754,710	
			過年度損益修正損	1,754,710	
		減損損失		766,479,032	
			減損損失	766,479,032	
		その他特別損失		1,127,498	
			その他特別損失	1,127,498	
				5,309,842,877	

固定資産明細書

(1) 有形固定資産明細書

資産の種類	年度当初現在高	当年度増加額	当年度減少額	年度末現在高
土地	10,424,078,356	501,275,000	336,731,774	10,588,621,582
施設用地	9,538,806,282	501,275,000	336,731,774	9,703,349,508
事務所用地	879,197,774	0	0	879,197,774
その他用地	6,074,300	0	0	6,074,300
建物	3,585,808,462	0	706,183,975	2,879,624,487
施設用建物	3,158,254,042	0	706,183,975	2,452,070,067
事務所用建物	401,736,857	0	0	401,736,857
その他建物	25,817,563	0	0	25,817,563
構築物	49,859,458,199	1,326,252,943	514,564,339	50,671,146,803
原水及び浄水設備	12,523,807,861	0	497,566,983	12,026,240,878
送水及び配水設備	36,983,618,339	1,326,252,943	0	38,309,871,282
その他構築物	352,031,999	0	16,997,356	335,034,643
機械及び装置	9,500,901,307	112,431,799	1,564,189,227	8,049,143,879
電気設備	2,817,549,156	0	209,327,846	2,608,221,310
ポンプ設備	1,576,707,476	48,431,469	161,816,186	1,463,322,759
塩素滅菌設備	566,956,331	464,500	61,434,418	505,986,413
量水器	212,763,230	31,935,830	33,794,430	210,904,630
諸計器	1,857,459,276	9,240,000	266,521,592	1,600,177,684
汚泥処理設備	969,672,647	0	475,213,539	494,459,108
その他機械装置	1,499,793,191	22,360,000	356,081,216	1,166,071,975
車両運搬具	7,201,600	0	0	7,201,600
工具器具及び備品	270,749,234	39,306,000	20,037,700	290,017,534
建設仮勘定	583,748,154	1,322,240,258	1,341,543,112	564,445,300
合計	74,231,945,312	3,301,506,000	4,483,250,127	73,050,201,185

(2) 無形固定資産明細書

資産の種類	年度当初現在高	当年度増加額	当年度減少額	当年度減価償却額
施設利用権	1,131,147,050	0	0	23,393,025
ソフトウェア	0	18,682,000	0	0
合計	1,131,147,050	18,682,000	0	23,393,025

(単位 円)

減 価 償 却 累 計 額			年度末 償却未済高	備 考
当年度増加額	当年度減少額	累 計		
-	-	-	10,588,621,582	
-	-	-	9,703,349,508	
-	-	-	879,197,774	
-	-	-	6,074,300	
72,918,604	579,251,735	2,051,683,238	827,941,249	
61,239,638	579,251,735	1,703,162,942	748,907,125	
10,772,770	0	326,237,168	75,499,689	
906,196	0	22,283,128	3,534,435	
922,739,157	292,749,776	27,181,397,149	23,489,749,654	
153,145,458	276,602,288	7,938,645,119	4,087,595,759	
757,932,860	0	18,960,450,313	19,349,420,969	
11,660,839	16,147,488	282,301,717	52,732,926	
181,953,060	1,468,671,733	6,391,132,713	1,658,011,166	
50,489,067	198,861,453	2,044,014,889	564,206,421	
39,620,071	152,553,201	1,124,088,284	339,234,475	
2,588,738	56,890,395	458,097,726	47,888,687	
20,133,992	26,613,118	81,087,385	129,817,245	
16,348,172	253,263,013	1,453,092,419	147,085,265	
1,300,482	451,452,861	456,957,791	37,501,317	
51,472,538	329,037,692	773,794,219	392,277,756	
0	0	6,841,520	360,080	
2,525,264	19,035,815	231,299,699	58,717,835	
-	-	-	564,445,300	
1,180,136,085	2,359,709,059	35,862,354,319	37,187,846,866	

(単位 円)

年度末現在高	備 考
1,107,754,025	阪神水道企業団
18,682,000	
1,126,436,025	

企業債明細書

種 類	発行年月日	発行総額	償 還 高	
			当年度償還高	償還高累計
建設改良費等	平成 6年 3月23日	67,200,000	3,470,773	51,990,555
〃	平成 6年 3月23日	28,800,000	1,691,206	25,225,770
〃	平成 7年 3月27日	225,000,000	11,759,398	157,366,340
〃	平成 7年 3月27日	135,000,000	8,120,528	108,247,200
〃	平成 7年 3月27日	90,000,000	5,429,531	72,094,840
〃	平成 7年 3月27日	36,000,000	2,165,474	28,865,920
〃	平成 7年 3月27日	24,000,000	1,447,875	19,225,291
〃	平成 7年 3月27日	57,400,000	2,999,953	40,145,901
〃	平成 7年 7月31日	110,000,000	5,367,693	80,405,414
〃	平成 7年 8月21日	30,000,000	1,655,480	24,695,681
〃	平成 7年 8月21日	20,000,000	1,107,222	16,448,825
〃	平成 8年 3月14日	51,000,000	2,399,372	34,916,700
〃	平成 8年 3月14日	258,000,000	12,138,000	176,637,419
〃	平成 8年 3月22日	25,500,000	1,354,369	19,631,335
〃	平成 8年 3月22日	8,500,000	452,703	6,535,922
〃	平成 8年 3月22日	129,000,000	6,851,517	99,311,459
〃	平成 8年 3月22日	43,000,000	2,290,147	33,064,078
〃	平成 9年 3月25日	126,000,000	5,676,946	81,517,646
〃	平成 9年 3月25日	128,400,000	5,785,078	83,070,362
〃	平成 9年 3月25日	12,900,000	581,211	8,345,855
〃	平成 9年 3月28日	21,000,000	1,065,674	15,186,110
〃	平成 9年 3月28日	63,000,000	3,189,542	45,625,345
〃	平成 9年 3月28日	21,400,000	1,085,973	15,475,370
〃	平成 9年 3月28日	64,200,000	3,250,295	46,494,400
〃	平成 9年 3月28日	8,400,000	425,272	6,083,380
〃	平成10年 3月25日	292,000,000	14,015,294	201,152,143
〃	平成10年 3月25日	44,800,000	2,150,292	30,861,698
〃	平成10年 3月25日	2,900,000	138,914	2,001,135
〃	平成10年 3月25日	9,200,000	441,578	6,337,671
〃	平成10年 3月25日	18,400,000	883,155	12,675,340
〃	平成10年 3月25日	80,000,000	3,839,807	55,110,176
〃	平成10年 3月25日	7,500,000	322,474	4,662,671
〃	平成10年 3月25日	438,000,000	18,832,500	272,300,104
〃	平成10年 3月25日	120,000,000	5,159,589	74,602,769
〃	平成10年 3月25日	27,600,000	1,186,706	17,158,637
〃	平成10年 3月25日	13,800,000	593,353	8,579,320
〃	平成10年 3月25日	67,200,000	2,889,370	41,777,550
〃	平成11年 3月24日	58,300,000	2,729,415	37,510,830
〃	平成11年 3月24日	35,000,000	1,638,586	22,519,366
〃	平成11年 3月24日	378,100,000	17,701,403	243,273,499
〃	平成11年 3月24日	19,200,000	898,881	12,353,481
〃	平成11年 3月25日	22,000,000	926,368	12,731,252
〃	平成11年 3月25日	15,300,000	644,247	8,854,003
〃	平成11年 3月25日	54,400,000	2,290,657	31,480,907
〃	平成11年 3月25日	28,800,000	1,212,701	16,666,364
〃	平成11年 8月31日	594,900,000	25,001,698	346,014,892
〃	平成11年12月24日	538,000,000	22,418,533	299,950,799
〃	平成11年12月27日	342,000,000	15,844,947	211,998,913
〃	平成12年 3月27日	88,800,000	3,658,439	47,917,249
〃	平成12年 3月27日	45,000,000	1,853,938	24,282,389
〃	平成12年 3月27日	119,900,000	4,939,716	64,699,080
〃	平成12年 3月30日	239,200,000	10,944,206	143,344,287
〃	平成12年 6月30日	25,000,000	1,142,624	15,015,020
〃	平成13年 3月26日	17,000,000	686,382	8,681,665

未償還残高	発行価額	利率	償還終期	備考
円 15,209,445	発行総額に同じ	3.650%	令和6年3月1日	財務省財政融資資金
3,574,230	〃	3.700	令和4年3月20日	地方公共団体金融機構
67,633,660	〃	4.650	令和7年3月1日	財務省財政融資資金
26,752,800	〃	4.700	令和5年3月20日	地方公共団体金融機構
17,905,160	〃	4.750	令和5年3月20日	地方公共団体金融機構
7,134,080	〃	4.700	令和5年3月20日	地方公共団体金融機構
4,774,709	〃	4.750	令和5年3月20日	地方公共団体金融機構
17,254,099	〃	4.650	令和7年3月1日	財務省財政融資資金
29,594,586	〃	3.250	令和7年3月25日	財務省財政融資資金
5,304,319	〃	3.300	令和5年3月20日	地方公共団体金融機構
3,551,175	〃	3.350	令和5年3月20日	地方公共団体金融機構
16,083,300	〃	3.150	令和8年3月1日	財務省財政融資資金
81,362,581	〃	3.150	令和8年3月1日	財務省財政融資資金
5,868,665	〃	3.200	令和6年3月20日	地方公共団体金融機構
1,964,078	〃	3.250	令和6年3月20日	地方公共団体金融機構
29,688,541	〃	3.200	令和6年3月20日	地方公共団体金融機構
9,935,922	〃	3.250	令和6年3月20日	地方公共団体金融機構
44,482,354	〃	2.800	令和9年3月1日	財務省財政融資資金
45,329,638	〃	2.800	令和9年3月1日	財務省財政融資資金
4,554,145	〃	2.800	令和9年3月1日	財務省財政融資資金
5,813,890	〃	2.900	令和7年3月20日	地方公共団体金融機構
17,374,655	〃	2.850	令和7年3月20日	地方公共団体金融機構
5,924,630	〃	2.900	令和7年3月20日	地方公共団体金融機構
17,705,600	〃	2.850	令和7年3月20日	地方公共団体金融機構
2,316,620	〃	2.850	令和7年3月20日	地方公共団体金融機構
90,847,857	〃	2.200	令和8年3月20日	地方公共団体金融機構
13,938,302	〃	2.200	令和8年3月20日	地方公共団体金融機構
898,865	〃	2.150	令和8年3月20日	地方公共団体金融機構
2,862,329	〃	2.200	令和8年3月20日	地方公共団体金融機構
5,724,660	〃	2.200	令和8年3月20日	地方公共団体金融機構
24,889,824	〃	2.200	令和8年3月20日	地方公共団体金融機構
2,837,329	〃	2.100	令和10年3月1日	財務省財政融資資金
165,699,896	〃	2.100	令和10年3月1日	財務省財政融資資金
45,397,231	〃	2.100	令和10年3月1日	財務省財政融資資金
10,441,363	〃	2.100	令和10年3月1日	財務省財政融資資金
5,220,680	〃	2.100	令和10年3月1日	財務省財政融資資金
25,422,450	〃	2.100	令和10年3月1日	財務省財政融資資金
20,789,170	〃	2.100	令和9年3月20日	地方公共団体金融機構
12,480,634	〃	2.100	令和9年3月20日	地方公共団体金融機構
134,826,501	〃	2.100	令和9年3月20日	地方公共団体金融機構
6,846,519	〃	2.100	令和9年3月20日	地方公共団体金融機構
9,268,748	〃	2.100	令和11年3月1日	財務省財政融資資金
6,445,997	〃	2.100	令和11年3月1日	財務省財政融資資金
22,919,093	〃	2.100	令和11年3月1日	財務省財政融資資金
12,133,636	〃	2.100	令和11年3月1日	財務省財政融資資金
248,885,108	〃	2.000	令和11年3月25日	財務省財政融資資金
238,049,201	〃	2.100	令和11年9月25日	財務省財政融資資金
130,001,087	〃	2.100	令和9年9月20日	地方公共団体金融機構
40,882,751	〃	2.000	令和12年3月1日	財務省財政融資資金
20,717,611	〃	2.000	令和12年3月1日	財務省財政融資資金
55,200,920	〃	2.000	令和12年3月1日	財務省財政融資資金
95,855,713	〃	2.000	令和10年3月20日	地方公共団体金融機構
9,984,980	〃	1.950	令和10年3月20日	地方公共団体金融機構
8,318,335	〃	1.600	令和13年3月1日	財務省財政融資資金

種 類	発行年月日	発行総額	償 還 高	
			当年度償還高	償還高累計
建設改良費等	平成13年 3月26日	229,000,000	9,245,973	116,947,120
"	平成13年 3月29日	7,400,000	330,730	4,157,430
"	平成14年 2月12日	107,000,000	4,757,130	56,215,797
"	平成14年 6月28日	222,600,000	8,803,766	101,274,926
"	平成14年10月29日	42,000,000	1,648,817	18,529,514
"	平成14年10月29日	71,000,000	2,787,287	31,323,701
"	平成15年 1月31日	233,800,000	9,228,703	106,013,160
"	平成15年 3月25日	10,200,000	401,651	4,516,719
"	平成15年 6月24日	68,400,000	2,705,865	30,920,506
"	平成15年 6月24日	31,900,000	1,261,945	14,420,527
"	平成15年 9月25日	199,200,000	7,654,600	79,466,871
"	平成15年11月 7日	62,400,000	2,409,635	25,267,035
"	平成16年 3月25日	13,900,000	528,843	5,276,734
"	平成16年 6月30日	33,100,000	1,255,527	12,468,174
"	平成16年 6月30日	31,000,000	1,175,871	11,677,141
"	平成16年 6月30日	125,700,000	4,767,967	47,348,920
"	平成17年 3月25日	210,800,000	7,830,618	71,408,631
"	平成17年 9月30日	46,800,000	1,728,198	15,108,622
"	平成17年 9月30日	122,800,000	4,534,674	39,643,992
"	平成17年12月27日	418,200,000	15,373,513	133,857,473
"	平成18年 3月27日	101,400,000	3,688,848	30,582,591
"	平成18年 6月28日	77,900,000	2,805,312	23,080,930
"	平成18年 8月 4日	83,000,000	2,973,625	24,372,957
"	平成19年 3月26日	707,400,000	25,202,592	187,619,672
"	平成19年 9月25日	34,900,000	1,230,465	8,631,389
"	平成19年10月26日	101,500,000	3,555,259	24,861,562
"	平成19年11月27日	48,500,000	1,698,818	11,879,660
"	平成20年 9月25日	518,900,000	17,916,570	110,038,380
"	平成20年 9月25日	81,800,000	2,824,389	17,346,579
"	平成21年 3月25日	226,300,000	8,715,043	49,901,733
"	平成22年 3月25日	293,200,000	9,811,292	47,069,594
"	平成22年 3月25日	315,000,000	11,811,530	56,775,721
"	平成23年 3月24日	1,134,400,000	37,921,194	147,475,569
"	平成23年 3月24日	51,000,000	1,704,849	6,630,160
"	平成24年 3月27日	146,100,000	4,897,351	14,446,817
"	平成25年 3月26日	84,000,000	2,834,192	5,626,345
"	平成25年 3月26日	71,300,000	2,405,690	4,775,696
"	平成26年 3月27日	486,000,000	16,360,382	16,360,382
"	平成26年 3月27日	258,700,000	8,708,705	8,708,705
"	平成26年 3月27日	170,600,000	5,742,965	5,742,965
"	平成27年 3月24日	255,100,000	0	0
"	平成27年 3月24日	118,100,000	0	0
"	平成27年 3月25日	177,400,000	0	0
"	平成28年 3月24日	286,000,000	0	0
"	平成28年 3月24日	90,100,000	0	0
"	平成29年 3月23日	80,000,000	0	0
"	平成29年 3月23日	1,078,100,000	0	0
"	平成30年 3月26日	686,500,000	0	0
"	平成30年 3月26日	225,200,000	0	0
"	平成30年 3月26日	97,200,000	0	0
"	平成30年 3月26日	797,700,000	0	0
"	平成31年 3月25日	667,900,000	0	0
"	平成31年 3月25日	119,400,000	0	0
"	平成31年 3月25日	5,300,000	0	0
"	平成31年 3月25日	124,000,000	0	0

未償還残高	発行価額	利率	償還終期	備考
112,052,880	発行総額に同じ	1.600	令和13年 3月 1日	財務省財政融資資金
3,242,570	"	1.700	令和11年 3月 20日	地方公共団体金融機構
50,784,203	"	2.200	令和11年 9月 20日	地方公共団体金融機構
121,325,074	"	2.100	令和14年 3月 25日	財務省財政融資資金
23,470,486	"	1.900	令和14年 9月 25日	財務省財政融資資金
39,676,299	"	1.900	令和14年 9月 25日	財務省財政融資資金
127,786,840	"	1.500	令和14年 9月 25日	財務省財政融資資金
5,683,281	"	1.200	令和15年 3月 1日	財務省財政融資資金
37,479,494	"	0.900	令和15年 3月 25日	財務省財政融資資金
17,479,473	"	0.900	令和15年 3月 25日	財務省財政融資資金
119,733,129	"	2.000	令和15年 9月 1日	財務省財政融資資金
37,132,965	"	1.800	令和15年 9月 25日	財務省財政融資資金
8,623,266	"	2.000	令和16年 3月 1日	財務省財政融資資金
20,631,826	"	2.100	令和16年 3月 25日	財務省財政融資資金
19,322,859	"	2.100	令和16年 3月 25日	財務省財政融資資金
78,351,080	"	2.100	令和16年 3月 25日	財務省財政融資資金
139,391,369	"	2.100	令和17年 3月 1日	財務省財政融資資金
31,691,378	"	2.000	令和17年 9月 1日	財務省財政融資資金
83,156,008	"	2.000	令和17年 9月 1日	財務省財政融資資金
284,342,527	"	2.100	令和17年 9月 25日	財務省財政融資資金
70,817,409	"	2.100	令和18年 3月 1日	財務省財政融資資金
54,819,070	"	2.300	令和18年 3月 25日	財務省財政融資資金
58,627,043	"	2.400	令和18年 3月 25日	財務省財政融資資金
519,780,328	"	2.100	令和19年 3月 1日	財務省財政融資資金
26,268,611	"	2.100	令和19年 9月 1日	財務省財政融資資金
76,638,438	"	2.200	令和19年 9月 25日	財務省財政融資資金
36,620,340	"	2.200	令和19年 9月 25日	財務省財政融資資金
408,861,620	"	2.100	令和20年 9月 1日	財務省財政融資資金
64,453,421	"	2.100	令和20年 9月 1日	財務省財政融資資金
176,398,267	"	1.900	令和19年 3月 20日	地方公共団体金融機構
246,130,406	"	2.100	令和22年 3月 20日	地方公共団体金融機構
258,224,279	"	2.000	令和20年 3月 20日	地方公共団体金融機構
986,924,431	"	1.900	令和23年 3月 20日	地方公共団体金融機構
44,369,840	"	1.900	令和23年 3月 20日	地方公共団体金融機構
131,653,183	"	1.700	令和24年 3月 20日	地方公共団体金融機構
78,373,655	"	1.500	令和25年 3月 20日	地方公共団体金融機構
66,524,304	"	1.500	令和25年 3月 20日	地方公共団体金融機構
469,639,618	"	1.400	令和26年 3月 20日	地方公共団体金融機構
249,991,295	"	1.400	令和26年 3月 20日	地方公共団体金融機構
164,857,035	"	1.400	令和26年 3月 20日	地方公共団体金融機構
255,100,000	"	1.200	令和27年 3月 20日	地方公共団体金融機構
118,100,000	"	1.200	令和27年 3月 20日	地方公共団体金融機構
177,400,000	"	1.200	令和27年 3月 1日	財務省財政融資資金
286,000,000	"	0.500	令和28年 3月 20日	地方公共団体金融機構
90,100,000	"	0.700	令和38年 3月 20日	地方公共団体金融機構
80,000,000	"	0.700	令和39年 3月 20日	地方公共団体金融機構
1,078,100,000	"	0.700	令和39年 3月 20日	地方公共団体金融機構
686,500,000	"	0.700	令和40年 3月 20日	地方公共団体金融機構
225,200,000	"	0.700	令和40年 3月 20日	地方公共団体金融機構
97,200,000	"	0.060	令和13年 3月 20日	地方公共団体金融機構
797,700,000	"	0.700	令和40年 3月 20日	地方公共団体金融機構
667,900,000	"	0.500	令和41年 3月 20日	地方公共団体金融機構
119,400,000	"	0.500	令和41年 3月 20日	地方公共団体金融機構
5,300,000	"	0.010	令和11年 3月 20日	地方公共団体金融機構
124,000,000	"	0.500	令和41年 3月 20日	地方公共団体金融機構

種 類	発行年月日	発行総額	償 還 高	
			当年度償還高	償還高累計
建設改良費等	令和 2年 3月26日	38,700,000	0	0
〃	令和 2年 3月26日	1,557,700,000	0	0
〃	令和 2年 3月26日	26,600,000	0	0
〃	令和 2年 3月26日	115,000,000	0	0
〃	令和 2年 3月26日	13,000,000	0	0
合 計		19,364,100,000	517,987,389	5,298,890,728

未償還残高	発行価額	利率	償還終期	備考
38,700,000	発行総額に同じ	0.003	令和12年 3月20日	地方公共団体金融機構
1,557,700,000	〃	0.300	令和42年 3月20日	地方公共団体金融機構
26,600,000	〃	0.030	令和17年 3月20日	地方公共団体金融機構
115,000,000	〃	0.300	令和42年 3月20日	地方公共団体金融機構
13,000,000	〃	0.003	令和12年 3月20日	地方公共団体金融機構
14,065,209,272				

