

令和 2 年度

宝塚市水道事業会計決算書

宝塚市上下水道局

目 次

決 算 書 類

| | | |
|-------|--------------------|------|
| 令和2年度 | 宝塚市水道事業決算報告書 | 1 頁 |
| 令和2年度 | 宝塚市水道事業損益計算書 | 5 頁 |
| 令和2年度 | 宝塚市水道事業剰余金計算書 | 7 頁 |
| 令和2年度 | 宝塚市水道事業剰余金処分計算書(案) | 9 頁 |
| 令和2年度 | 宝塚市水道事業貸借対照表 | 10 頁 |

決 算 附 属 書 類

| | | |
|-------|---------------------|------|
| 令和2年度 | 宝塚市水道事業報告書 | 12 頁 |
| | 1 概 況 | 12 頁 |
| | 2 工 事 | 16 頁 |
| | 3 業 務 | 18 頁 |
| | 4 会 計 | 20 頁 |
| 令和2年度 | 宝塚市水道事業キャッシュ・フロー計算書 | 22 頁 |
| | 収 益 費 用 明 細 書 | 23 頁 |
| | 固 定 資 産 明 細 書 | 27 頁 |
| | 企 業 債 明 細 書 | 29 頁 |

決 算 書 類

令和2年度 宝塚市水道事業決算報告書

(1) 収益的収入及び支出

収 入

| 区 分 | 予 算 | | |
|------------|---------------|---------------|---|
| | 当 初 予 算 額 | 補 正 予 算 額 | 地方公営企業法第24条 第3項の規定による支出 額に係る財源充当額 |
| | 円 | 円 | 円 |
| 第1款 水道事業収益 | 4,804,905,000 | △ 208,671,000 | 0 |
| 第1項 営業収益 | 4,101,116,000 | △ 208,671,000 | 0 |
| 第2項 営業外収益 | 702,288,000 | 0 | 0 |
| 第3項 特別利益 | 1,501,000 | 0 | 0 |

支 出

| 区 分 | 予 算 | | | | | |
|------------|---------------|---------------|------------|-----------|---|---------------|
| | 当 初 予 算 額 | 補 正 予 算 額 | 予備費 支出額 | 流用 増減額 | 地方公営 企業法第 24条第3 項の規定 による 支出額 | 小計 |
| | 円 | 円 | 円 | 円 | 円 | 円 |
| 第1款 水道事業費用 | 5,136,989,000 | △ 209,092,000 | 0 | 0 | 0 | 4,927,897,000 |
| 第1項 営業費用 | 4,784,232,000 | △ 209,092,000 | 0 | 0 | 0 | 4,575,140,000 |
| 第2項 営業外費用 | 330,757,000 | 0 | 0 | 0 | 0 | 330,757,000 |
| 第3項 特別損失 | 2,000,000 | 0 | 0 | 0 | 0 | 2,000,000 |
| 第4項 予備費 | 20,000,000 | 0 | 0 | 0 | 0 | 20,000,000 |

特別損失の予算不足分3,777,444円については、地方公営企業法施行令第18条第5項ただし書により支出した。

| 額 | | 決算額 | 予算額に比べ 決算額の増減 | 備考 |
|---------------|---|---------------|------------------|----------------|
| 合計 | | | | |
| | 円 | 円 | 円 | 円 |
| | | | | うち仮受消費税及び地方消費税 |
| 4,596,234,000 | | 4,438,979,565 | △ 157,254,435 | 336,694,146 |
| 3,892,445,000 | | 3,600,998,841 | △ 291,446,159 | 322,348,425 |
| 702,288,000 | | 835,346,626 | 133,058,626 | 14,136,454 |
| 1,501,000 | | 2,634,098 | 1,133,098 | 209,267 |

| 額 | | 決算額 | 地方公営 企業法第 26条第2 項の規定 による 繰越額 | 不用額 | 備考 |
|---|---------------|---------------|---|-------------|----------------|
| 地方公営 企業法第 26条第2 項の規定 による 繰越額 | 合計 | | | | |
| | 円 | 円 | 円 | 円 | 円 |
| | | | | | うち仮払消費税及び地方消費税 |
| 19,030,000 | 4,946,927,000 | 4,596,069,032 | 25,608,000 | 325,249,968 | 216,122,196 |
| 19,030,000 | 4,594,170,000 | 4,393,657,910 | 25,608,000 | 174,904,090 | 215,816,262 |
| 0 | 330,757,000 | 196,633,678 | 0 | 134,123,322 | 0 |
| 0 | 2,000,000 | 5,777,444 | 0 | △ 3,777,444 | 305,934 |
| 0 | 20,000,000 | 0 | 0 | 20,000,000 | 0 |

(2) 資本的収入及び支出

収 入

| 区 分 | 予 算 | | | |
|-----------------|---------------|--------------|---------------|--|
| | 当 初 予 算 額 | 補 正 予 算 額 | 小 計 | 地方公営企業法 第26条の規定 による繰越額 に係る財源充当額 |
| | 円 | 円 | 円 | 円 |
| 第1款 資本的収入 | 1,989,001,000 | 0 | 1,989,001,000 | 1,466,300,000 |
| 第1項 企 業 債 | 1,477,500,000 | 0 | 1,477,500,000 | 1,466,300,000 |
| 第2項 工 事 負 担 金 | 1,600,000 | 0 | 1,600,000 | 0 |
| 第3項 他 会 計 負 担 金 | 9,900,000 | 0 | 9,900,000 | 0 |
| 第4項 投資有価証券償還金 | 500,000,000 | 0 | 500,000,000 | 0 |
| 第5項 固定資産売却代金 | 1,000 | 0 | 1,000 | 0 |

支 出

| 区 分 | 予 算 | | | | | | |
|------------|---------------|--------------|----------------------------|-----------------------|---------------|--------------------------------------|--------------------|
| | 当 初 予 算 額 | 補 正 予 算 額 | 予 備 費 支 出 額 | 流 用 増 減 額 | 小 計 | 地方公営 企業法第 26条の規 定による 繰越額 | 継 続 費 遞 次 繰 越 額 |
| | 円 | 円 | 円 | 円 | 円 | 円 | 円 |
| 第1款 資本的支出 | 3,297,423,000 | 0 | 0 | 0 | 3,297,423,000 | 1,613,624,000 | 0 |
| 第1項 建設改良費 | 1,918,611,000 | 0 | 0 | 0 | 1,918,611,000 | 1,613,624,000 | 0 |
| 第2項 企業債償還金 | 548,812,000 | 0 | 0 | 0 | 548,812,000 | 0 | 0 |
| 第3項 投 資 | 800,000,000 | 0 | 0 | 0 | 800,000,000 | 0 | 0 |
| 第4項 予 備 費 | 30,000,000 | 0 | 0 | 0 | 30,000,000 | 0 | 0 |

資本的収入額が資本的支出額に不足する額 607,211,258円は、損益勘定留保資金 465,202,872円及び

| 額 | | 決算額 | 予算額に比べ 決算額の増減 | 備考 |
|----------------------|---------------|---------------|------------------|---------------------|
| 継続費通次繰越額 に係る財源充当額 | 合計 | | | |
| 円 | 円 | 円 | 円 | 円 |
| 0 | 3,455,301,000 | 1,911,009,225 | △ 1,544,291,775 | うち仮受消費税及び地方消費税 0 |
| 0 | 2,943,800,000 | 1,398,300,000 | △ 1,545,500,000 | 0 |
| 0 | 1,600,000 | 0 | △ 1,600,000 | 0 |
| 0 | 9,900,000 | 12,709,225 | 2,809,225 | 0 |
| 0 | 500,000,000 | 500,000,000 | 0 | 0 |
| 0 | 1,000 | 0 | △ 1,000 | 0 |

| 額 | 合計 | 決算額 | 翌年度繰越額 | | 不用額 | 備考 |
|---------------|---------------|---------------|--------------------------------------|---------------|---------------|-------------|
| | | | 地方公営 企業法第 26条の規 定による 繰越額 | 継続費 通次繰越額 | | |
| 円 | 円 | 円 | 円 | 円 | 円 | 円 |
| 4,911,047,000 | 2,518,220,483 | 1,139,282,000 | 0 | 1,139,282,000 | 1,253,544,517 | 142,008,386 |
| 3,532,235,000 | 1,669,409,394 | 1,139,282,000 | 0 | 1,139,282,000 | 723,543,606 | 142,008,386 |
| 548,812,000 | 548,811,089 | 0 | 0 | 0 | 911 | 0 |
| 800,000,000 | 300,000,000 | 0 | 0 | 0 | 500,000,000 | 0 |
| 30,000,000 | 0 | 0 | 0 | 0 | 30,000,000 | 0 |

消費税及び地方消費税資本的収支調整額 142,008,386円で補てんした。

令和2年度 宝塚市水道事業損益計算書

(令和2年4月1日から令和3年3月31日まで)

(単位: 円)

| | | | | |
|---|-----------------------|--------------------|----------------------|-----------------------------|
| 1 | 営業収益 | | | |
| | (1) 給水収益 | 3,101,772,390 | | |
| | (2) 受託工事収益 | 16,017,055 | | |
| | (3) その他営業収益 | <u>160,860,971</u> | 3,278,650,416 | |
| 2 | 営業費用 | | | |
| | (1) 原水及び浄水費 | 733,034,485 | | |
| | (2) 受水費 | 1,062,044,608 | | |
| | (3) 配水及び給水費 | 672,112,936 | | |
| | (4) 受託工事費 | 18,979,954 | | |
| | (5) 業務費 | 221,760,508 | | |
| | (6) 総係費 | 229,865,833 | | |
| | (7) 斑状歯対策費 | 13,331,695 | | |
| | (8) 減価償却費 | 1,214,722,803 | | |
| | (9) 資産減耗費用 | 11,649,280 | | |
| | (10) その他営業費用 | <u>339,546</u> | <u>4,177,841,648</u> | |
| | 営業損失 | | | 899,191,232 |
| 3 | 営業外収益 | | | |
| | (1) 受取利息 | 2,745,431 | | |
| | (2) 分担金 | 127,913,275 | | |
| | (3) 他会計補助金 | 214,250,000 | | |
| | (4) 長期前受金戻入 | 458,308,575 | | |
| | (5) 雑収益 | <u>17,994,519</u> | 821,211,800 | |
| 4 | 営業外費用 | | | |
| | (1) 支払利息及び 企業債取扱諸費 | 187,155,575 | | |
| | (2) 雑支 | <u>23,136,233</u> | <u>210,291,808</u> | <u>610,919,992</u> |
| | 経常損失 | | | 288,271,240 |
| 5 | 特別利益 | | | |
| | (1) 過年度損益修正益 | <u>2,424,831</u> | 2,424,831 | |
| 6 | 特別損失 | | | |
| | (1) 過年度損益修正損 | 3,123,700 | | |
| | (2) その他特別損失 | <u>1,960,176</u> | <u>5,083,876</u> | <u>△ 2,659,045</u> |
| | 当年度純損失 | | | 290,930,285 |
| | 前年度繰越利益剰余金 | | | 1,462,268,513 |
| | その他未処分利益剰余金変動額 | | | <u>0</u> |
| | 当年度未処分利益剰余金 | | | <u><u>1,171,338,228</u></u> |

令和2年度 宝塚市水道事業剰余金計算書

(令和2年4月1日から令和3年3月31日まで)

| | 資本金 | 剰余 | | | |
|-------------|----------------|---------------|-------------|------------|------------|
| | | 資本 | | 剰余 | |
| | | 受贈財産 評価額 | 補助金 | 他会計 負担金 | 他会計 補助金 |
| 前年度末残高 | 16,104,831,240 | 3,501,277,787 | 290,040,478 | 0 | 28,140,733 |
| 前年度処分額 | 0 | 0 | 0 | 0 | 0 |
| 議会の議決による処分額 | 0 | 0 | 0 | 0 | 0 |
| 処分後残高 | 16,104,831,240 | 3,501,277,787 | 290,040,478 | 0 | 28,140,733 |
| 当年度変動額 | 0 | 0 | 0 | 0 | 0 |
| 資産の受入 | 0 | 0 | 0 | 0 | 0 |
| 当年度純利益 | 0 | 0 | 0 | 0 | 0 |
| 当年度末残高 | 16,104,831,240 | 3,501,277,787 | 290,040,478 | 0 | 28,140,733 |

(単位:円)

| 金 | | 資本合計 |
|---------------|--------------------------------|----------------|
| 資本剰余金 合計 | 未処分 利益剰余金 | |
| 3,819,458,998 | 1,462,268,513 | 21,386,558,751 |
| 0 | 0 | 0 |
| 0 | 0 | 0 |
| 3,819,458,998 | (繰越利益剰余金) 1,462,268,513 | 21,386,558,751 |
| 0 | △ 290,930,285 | △ 290,930,285 |
| 0 | 0 | 0 |
| 0 | △ 290,930,285 | △ 290,930,285 |
| 3,819,458,998 | (当年度未処分利益剰余金) 1,171,338,228 | 21,095,628,466 |

令和2年度 宝塚市水道事業剰余金処分計算書(案)

(単位:円)

| | 資本金 | 資本剰余金 | 未処分 利益剰余金 |
|-------------|----------------|---------------|----------------------------|
| 当年度末残高 | 16,104,831,240 | 3,819,458,998 | 1,171,338,228 |
| 議会の議決による処分額 | 0 | 0 | 0 |
| 処分後残高 | 16,104,831,240 | 3,819,458,998 | (繰越利益剰余金) 1,171,338,228 |

令和2年度 宝塚市水道事業貸借対照表

(令和3年3月31日)

(単位: 円)

| | | 資 産 の 部 | | |
|---|-------------------------|------------------|-----------------------|--|
| 1 | 固 定 資 産 | | | |
| | (1) 有 形 固 定 資 産 | | | |
| | ア 土 地 | 10,588,621,582 | | |
| | イ 建 物 | 2,879,624,487 | | |
| | ウ 構 築 物 | △ 2,124,582,963 | 755,041,524 | |
| | エ 機 械 及 び 装 置 | 52,357,002,599 | | |
| | オ 車 両 運 搬 具 | △ 28,102,446,889 | 24,254,555,710 | |
| | カ 工 具 器 具 及 び 備 品 | 8,237,317,429 | | |
| | キ 建 設 仮 勘 定 | △ 6,537,987,462 | 1,699,329,967 | |
| | 有形固定資産合計 | 16,959,250 | 10,117,730 | |
| | (2) 無 形 固 定 資 産 | △ 6,841,520 | | |
| | ア 施 設 利 用 権 | 256,342,534 | | |
| | イ ソ フ ト ウ ェ ア | △ 195,970,242 | 60,372,292 | |
| | 無形固定資産合計 | | 182,136,691 | |
| | (3) 投 資 資 産 | | | |
| | ア 長 期 貸 付 金 | | 920,000,000 | |
| | イ 出 資 有 価 証 | | 2,081,414,919 | |
| | ウ 投 資 資 産 合 計 | | 300,000,000 | |
| | 固定資産合計 | | 3,301,414,919 | |
| | 2 流 動 資 産 | | | |
| | (1) 現 金 預 金 | | 4,030,269,058 | |
| | (2) 未 収 引 当 金 | 544,432,128 | | |
| | (3) 貯 蔵 品 | △ 3,594,926 | 540,837,202 | |
| | (4) 前 払 費 用 | | 4,868,035 | |
| | (5) 前 払 金 | | 866,730 | |
| | 流動資産合計 | | 257,530,000 | |
| | 資産合計 | | 4,834,371,025 | |
| | | | <u>46,785,060,826</u> | |
| | | 負 債 の 部 | | |
| | 3 固 定 負 債 | | | |
| | (1) 企 業 債 金 | | 14,330,138,209 | |
| | (2) 長 期 未 払 金 | | 266,319,318 | |
| | (3) 退 職 給 付 引 当 金 | | 923,119,174 | |
| | 固定負債合計 | | 15,519,576,701 | |
| | 4 流 動 負 債 | | | |
| | (1) 企 業 債 金 | | 584,559,974 | |
| | (2) 未 払 金 | | 494,725,199 | |
| | (3) 前 受 金 | | 79,564,409 | |
| | (4) 預 り 金 | | 238,094,265 | |
| | (5) 賞 与 引 当 金 | | 65,962,086 | |
| | 流動負債合計 | | 1,462,905,933 | |
| | 5 繰 延 収 益 | | | |
| | (1) 長 期 前 受 金 | | 22,095,032,347 | |
| | 繰延収益累計額 | | △ 13,388,082,621 | |
| | 繰延収益合計 | | 8,706,949,726 | |
| | 負債合計 | | <u>25,689,432,360</u> | |
| | | 資 本 の 部 | | |
| | 6 資 本 | | | |
| | 7 剰 余 金 | | | |
| | (1) 資 本 剰 余 金 | | | |
| | ア 受 贈 財 産 評 価 額 | | 3,501,277,787 | |
| | イ 補 助 金 | | 290,040,478 | |
| | ウ 他 補 助 金 合 計 | | 28,140,733 | |
| | 資本剰余金合計 | | 3,819,458,998 | |
| | (2) 利 益 剰 余 金 | | | |
| | ア 当 年 度 未 処 分 利 益 剰 余 金 | | 1,171,338,228 | |
| | 利益剰余金合計 | | 1,171,338,228 | |
| | 資本合計 | | 4,990,797,226 | |
| | 負債資本合計 | | <u>21,095,628,466</u> | |
| | | | <u>46,785,060,826</u> | |

注記事項

I 重要な会計方針

- 1 資産の評価基準及びたな卸方法
 - (1) 有価証券 満期保有目的債券 原価法
 - (2) たな卸資産 貯蔵品 先入先出法による低価法
- 2 固定資産の減価償却の方法
 - (1) 有形固定資産
 - ・減価償却の方法 定額法
 - ・主な耐用年数
 - 建物 10～50年
 - 構築物 7～60年
 - 機械及び装置 8～20年
 - 車両運搬具 4～6年
 - 工具器具及び備品 4～15年
 - (2) 無形固定資産
 - ・減価償却の方法 定額法
 - ・主な耐用年数
 - 施設利用権 50年
 - ソフトウェア 5年
- 3 引当金の計上方法
 - (1) 退職給付引当金
職員の退職手当の支給に備えるため、当年度末における職員に対する退職手当の要支給額と兵庫県市町村職員退職手当組合に対する積立金不足相当額（協定書に基づく病院事業に対する総支払額を控除した額）の合計額を計上している。
 - (2) 賞与引当金
職員の期末手当及び勤勉手当の支給に備えるため、当年度末における支給見込み額に基づき、当年度の負担に属する額（賞与引当金の計上に伴い必要となる法定福利費見込額を含む。）を計上している。
 - (3) 貸倒引当金
債権の貸倒れによる損失に備えるため、貸倒実績率による回収不能見込額を計上している。
- 4 消費税及び地方消費税の会計処理
消費税及び地方消費税の会計処理は税抜方式によっている。
なお、控除対象外消費税等は全額当年度の費用に計上している。

II リース契約により使用する固定資産

- 1 オペレーティング・リース取引に係る未経過リース料相当額
1年内 77,571,120円 1年超 96,963,900円 計 174,535,020円

III 減損損失

- 1 グループिंगの方法
 - (1) 水道事業に使用している固定資産
水道事業に使用している固定資産は、その全てが一体となってキャッシュ・フローを生成していることから、全体を1つの資産グループとしている。
 - (2) その他の固定資産
それ以外の固定資産については、個別の資産毎としている。
- 2 減損の兆候
当年度において、以下の遊休資産について、減損の兆候を認識した。

| 資産の種類 | 場所（地番） |
|---------|----------------|
| 土地及び構築物 | 兵庫県宝塚市高松町184番8 |

- 3 減損損失の認識及び測定について
当年度において、上記資産について、減損の認識の判定を行った結果、回収可能価額が帳簿価額を上回っているため、減損損失を認識していない。回収可能価額は、地価及び使用価値により測定しており、地価については国土交通省の公示価格を参考に合理的に算定した価額、使用価値については構築物の経済的残存使用年数に年間使用料収入を乗じて算出した額を用いている。

決算附属書類

令和 2 年度 宝塚市水道事業報告書

1 概況

(1) 総括事項

当年度末の給水人口は 233,194 人で、前年度に比べ 739 人減少したものの、給水戸数は 106,115 戸で、前年度に比べ 738 戸増加した。年間総配水量は 25,475,776 m³で、前年度に比べ 575,605 m³ (2.3%) 増加し、年間有収水量は 23,672,643 m³で、前年度に比べ 514,110 m³ (2.2%) 増加した。年間有収水量を年間総配水量で除した有収率は 92.9%で、前年度に比べ 0.1 ポイント減少した。

また、財政面については、事業収益 4,102,287,047 円 (前年度に比べ 233,194,638 円、5.4% 減) に対し、事業費用は 4,393,217,332 円 (前年度において減損損失 766,479,032 円を計上したことにより前年度に比べ 916,625,545 円、17.3% 減) となり、差引 290,930,285 円の単年度純損失を計上した。

主な事業収益については、新型コロナウイルス感染症により影響を受けた市民生活を支援するため、4 カ月分の水道基本料金の減免 (445,336,050 円) を行ったことにより、給水収益が前年度に比べ 424,885,778 円減少した一方、水道基本料金減免に伴う一般会計からの繰入 (208,801,000 円) 等により、他会計補助金が 209,094,000 円増加した。主な事業費用については、3 カ月の兵庫県営水道料金免除 (193,955,160 円) 等により、受水費が 247,592,704 円減少した一方、上下水道局仮設庁舎賃借等により総係費が 23,759,270 円増加した。結果、当年度末の未処分利益剰余金は、1,171,338,228 円となった。

次に、資本的収支については、配水管整備事業等に伴う企業債収入 1,398,300,000 円や投資有価証券償還金 500,000,000 円など、総額 1,911,009,225 円の収入となった。支出は、建設改良費が 1,669,409,394 円、企業債償還金が 548,811,089 円など、総額 2,518,220,483 円となった。

この結果、収支差引 607,211,258 円の資金不足が生じたが、損益勘定留保資金、消費税及び地方消費税資本的収支調整額で補てんした。

当年度に施工した建設改良工事の主なものとしては、惣川浄水場浄水処理強化 (2 期) 工事 (すみれが丘 4 丁目地内)、桜台下配水池 (加圧所) 耐震化他工事 (中山桜台 2 丁目地内) を実施したほか、市内一円で配水管の整備工事を行った。

(2) 議会議決事項

| 議決等年月日 | 議案等番号 | 件名 |
|-----------|--------|-------------------------|
| 令和2年7月14日 | 議案第82号 | 令和2年度宝塚市水道事業会計補正予算(第1号) |
| 令和2年10月5日 | 議案第92号 | 令和元年度宝塚市水道事業会計決算認定について |
| 令和3年3月19日 | 議案第16号 | 令和3年度宝塚市水道事業会計予算 |

(3) 行政官庁許認可事項

該当事項なし

(4) 職員に関する事項

ア 当年度の任免

(単位:人)

| 区 分 | 事務職員 | 技術職員 | 技能職員 | 嘱託職員 | 計 |
|-------------|------|------|------|------|-----|
| 新規採用 | | 3 | | | 3 |
| 再任用 | | 2 | | | 2 |
| 退職 | | △ 1 | △ 1 | | △ 2 |
| 再任用退職 | | △ 1 | | | △ 1 |
| 市長事務部局からの転任 | 1 | 2 | | | 3 |
| 市長事務部局へ出向 | | △ 1 | △ 1 | | △ 2 |
| 下水道事業との異動 | | △ 1 | 1 | | 0 |
| 計 | 1 | 3 | △ 1 | 0 | 3 |

イ 当年度末職種別職員数

(単位:人)

| 区 分 | 事務職員 | 技術職員 | 技能職員 | 嘱託職員 | 計 |
|--------|------|------|------|------|----|
| 局長 | | 1 | | | 1 |
| 部長 | 1 | 1 | | | 2 |
| 総務課 | 8 | | | 1 | 9 |
| 経営企画課 | 1 | | | | 1 |
| 浄水課 | 1 | 10 | 19 | | 30 |
| 水質検査室 | | 5 | | | 5 |
| 工務課 | | 18 | 8 | | 26 |
| 給排水設備課 | | 7 | 3 | | 10 |
| 計 | 11 | 42 | 30 | 1 | 84 |

(注) 当年度末退職者は含み、管理者は除く。

ウ 当年度末組織図

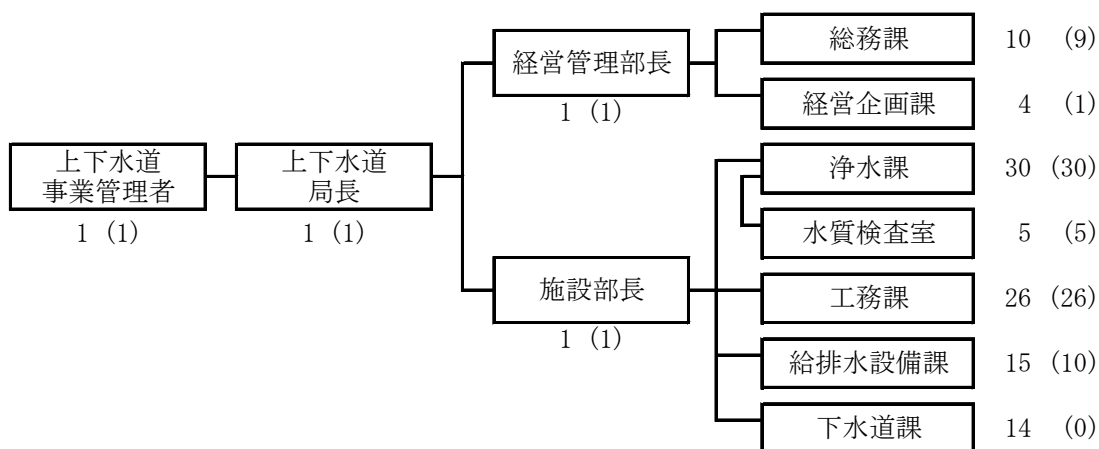

※上下水道局職員数 計 108人
()内の数字は水道事業会計職員数 (計 85人)

(5) 料金その他供給条件の設定、変更に関する事項

該当事項なし

(6) 現行水道料金

| | 口径 (mm) | 基本料金 (1月につき) | 従量料金 (使用水量1m ³ につき) | | | | | | | |
|-------|------------|-----------------|--------------------------------|---|---|---|---|--|----------------------------|------|
| | | | 第1段 | 第2段 | 第3段 | 第4段 | 第5段 | 第6段 | 第7段 | |
| 一般用 | 13 | 800円 | 10m ³ 以下の分 | 10m ³ を超え 20m ³ 以下の分 | 20m ³ を超え 30m ³ 以下の分 | 30m ³ を超え 40m ³ 以下の分 | 40m ³ を超え 50m ³ 以下の分 | 50m ³ を超え 300m ³ 以下の分 | 300m ³ を超える分 | |
| | 20 | 1,000円 | | | | | | | | 20円 |
| | 25 | 1,300円 | 10m ³ 以下の分 | 120円 | 120円 | 150円 | 200円 | 220円 | 240円 | 260円 |
| | 30 | 4,000円 | | | | | | | | |
| | 40 | 8,000円 | | | | | | | | |
| | 50 | 16,000円 | | | | | | | | |
| | 75 | 20,000円 | | | | | | | | |
| | 100 | 40,000円 | | | | | | | | |
| | 150 | 60,000円 | | | | | | | | |
| 200以上 | 別に管理者が定める | | | | | | | | | |
| 公衆浴場用 | 2,000円 | 50円 | | | | | | | | |
| 臨時用 | 4,000円 | 400円 | | | | | | | | |

水道料金の額は、料金表に定める基本料金及び従量料金の合計額に、①消費税法第29条に規定する税率、及び、②消費税率に地方税法第72条の83に規定する税率、の合計に1を加えた率を乗じて得た額(その額に1円未満の端数があるときは、これを切り捨てた額)。

2 工事

(1) 建設工事の概況

| 工事名 | 施工場所 | 着工年月日 | 竣工年月日 | 工事費(円) | 施工内容 |
|-------------------|--------------------|------------|------------|-------------|--|
| 惣川浄水場浄水処理強化(2期)工事 | すみれガ丘4丁目(惣川浄水場) 地内 | R1. 6. 24 | R2. 7. 31 | 360,063,000 | 原水流量計室築造工 1式 活性炭接触池築造工 1式 新設配管布設工 1式 小配管布設撤去工 1式 既設管撤去工 1式 着水井撤去工 1式 仮設流量計室撤去工 1式 外構工 1式 土工 1式 電気機械工 1式 仮設工 1式 |
| 加圧所配水池データロガ設備更新工事 | 市内全域外 地内 | R1. 10. 29 | R3. 1. 28 | 172,636,200 | データロガ設備更新 30箇所 電気計装設備工事 1式 データロガ設備電動弁遠方操作機能増設10箇所 |
| 桜台下配水池(加圧所)耐震化他工事 | 中山桜台2丁目 地内 | R2. 4. 17 | R3. 3. 26 | 224,007,300 | 配水池耐震化工事 1式 RC配水池有効容量945m ³ (隔壁2池構造) 加圧所耐震化工事 1式 RC造ラーメン構造(地上1階、地下1階) 建築面積130m ² 管路工事 1式 場内配管工(φ100~φ400) 緊急遮断弁室工 緊急遮断弁(φ150)1台 電気設備工事 1式 |
| 送水管布設工事 | 御殿山4丁目外 地内 | R2. 4. 17 | R3. 1. 29 | 87,727,200 | グライル铸铁管布設工 (送水管①) DIP φ150mm L=213.3m (送水管②) DIP φ150mm L=254.5m (配水管) DIP φ150mm L=260.1m (配水管) DIP φ100mm L= 8.8m (配水管) DIP φ75mm L=153.2m 仮設管布設工 (送水管②) SUS φ150mm L= 80.2m (配水管) SUS φ150mm L= 87.9m |
| 配水管撤去工事 | 安倉中1丁目 地内 | R2. 8. 18 | R2. 10. 30 | 14,578,300 | 既設管撤去工 φ200 L=116.2m 既設管撤去工 φ75 L= 5.6m 舗装復旧工 511.4m ² |
| 配水管布設工事 | 安倉北1丁目外 地内 | R1. 10. 11 | R2. 8. 28 | 137,572,600 | グライル铸铁管布設工(GX形) DIP φ200mm L=846.0m DIP φ150mm L= 31.1m DIP φ75mm L= 30.4m 舗装復旧工 (県道打替 25cm) 1997m ² (市道打替 5cm) 1168m ² (県道切削 5cm) 2170m ² |
| | 千種3丁目外 地内 | R1. 11. 22 | R2. 4. 28 | 71,568,200 | グライル铸铁管布設工(GX形) DIP φ300mm L=290.8m DIP φ100mm L=270.6m DIP φ75mm L= 12.3m |
| | 小林1丁目外 地内 | R1. 12. 27 | R2. 12. 21 | 30,154,300 | グライル铸铁管布設工(GX形) DIP φ200mm L=57.5m DIP φ100mm L=78.0m DIP φ75mm L=13.5m 舗装復旧工 312m ² |

| 工 事 名 | 施 工 場 所 | 着工年月日 | 竣工年月日 | 工事費(円) | 施 工 内 容 |
|---------|------------|-----------|-----------|-------------|--|
| 配水管布設工事 | 安倉西1丁目 地内 | R2. 1. 24 | R2. 6. 16 | 15,846,600 | ダクタイル鋳鉄管布設工 (GX形) DIP φ 300mm L=64.6m |
| | 安倉南1丁目外 地内 | R2. 3. 13 | R3. 3. 9 | 118,554,700 | ダクタイル鋳鉄管布設工 (GX形) DIP φ 150mm L=611.0m DIP φ 100mm L= 17.5m DIP φ 75mm L= 86.8m |
| | 中山台1丁目外 地内 | R2. 3. 13 | R3. 1. 25 | 153,030,900 | ダクタイル鋳鉄管布設工 (GX形) DIP φ 300mm L=251.8m DIP φ 200mm L= 4.2m DIP φ 150mm L=223.2m DIP φ 100mm L= 2.4m DIP φ 75mm L=814.5m 滑り止め舗装工 3,685㎡ |
| | 安倉西1丁目外 地内 | R2. 6. 8 | R2. 12. 8 | 33,052,800 | ダクタイル鋳鉄管布設工 (GX形) DIP φ 300mm L=56.0m DIP φ 150mm L=19.4m 舗装復旧工 (切削) 197㎡ |

(注)契約金額10,000千円以上のもの。

(2) 保存工事の概況

ア 配給水管等修繕件数

(単位:件)

| 配水管 | 仕切弁 | 消火栓 | 空気弁 | 止水栓等 | 給水管関係 | 水道メータ回り |
|-----|-----|-----|-----|------|-------|---------|
| 32 | 32 | 10 | 16 | 57 | 156 | 200 |

イ 水道メータ取替修繕及び開閉栓件数

(単位:件)

| 水道メータ取替 | 開閉栓状況 | |
|---------|-------|-------|
| | 開栓 | 閉栓 |
| 13,627 | 8,505 | 8,221 |

3 業務

(1) 業務量

| 区 分 | 令和2年度 | 令和元年度 | 比 較 | |
|---------------------------------|------------|------------|---------|-------|
| | | | 増 減 | 比 率 |
| 年度末行政区域内人口 (人) | 232,854 | 233,604 | △ 750 | 99.7 |
| 〃 給 水 人 口 (人) | 233,194 | 233,933 | △ 739 | 99.7 |
| 〃 給 水 戸 数 (戸) | 106,115 | 105,377 | 738 | 100.7 |
| 年 間 総 配 水 量 (m ³) | 25,475,776 | 24,900,171 | 575,605 | 102.3 |
| 一 日 平 均 配 水 量 (m ³) | 69,797 | 68,033 | 1,764 | 102.6 |
| 一 日 最 大 配 水 量 (m ³) | 76,413 | 74,860 | 1,553 | 102.1 |
| 有 収 水 量 (m ³) | 23,672,643 | 23,158,533 | 514,110 | 102.2 |
| 有 収 率 (%) | 92.9 | 93.0 | △ 0.1 | - |

(注) 人口及び戸数については、住民基本台帳の数値を使用する。なお、給水人口及び給水戸数には、川西市満願寺地区(令和2年度 362人 172戸、令和元年度 351人 161戸)を含む。

(2) 事業収益に関する事項

| 区 分 | 令和2年度 | 令和元年度 | 比 較 | |
|----------|---------------|---------------|---------------|--------|
| | | | 増 減 | 比 率 |
| | 円 | 円 | 円 | % |
| 営業収益 | 3,278,650,416 | 3,692,037,378 | △ 413,386,962 | 88.8 |
| 給水収益 | 3,101,772,390 | 3,526,658,168 | △ 424,885,778 | 88.0 |
| 受託工事収益 | 16,017,055 | 17,200,493 | △ 1,183,438 | 93.1 |
| その他営業収益 | 160,860,971 | 148,178,717 | 12,682,254 | 108.6 |
| 営業外収益 | 821,211,800 | 634,511,019 | 186,700,781 | 129.4 |
| 受取利息 | 2,745,431 | 3,603,778 | △ 858,347 | 76.2 |
| 分担金 | 127,913,275 | 148,082,097 | △ 20,168,822 | 86.4 |
| 他会計補助金 | 214,250,000 | 5,156,000 | 209,094,000 | 4155.4 |
| 長期前受金戻入 | 458,308,575 | 461,517,884 | △ 3,209,309 | 99.3 |
| 雑収益 | 17,994,519 | 16,151,260 | 1,843,259 | 111.4 |
| 特別利益 | 2,424,831 | 8,933,288 | △ 6,508,457 | 27.1 |
| 固定資産売却益 | 0 | 158,079 | △ 158,079 | 皆減 |
| 過年度損益修正益 | 2,424,831 | 3,952,296 | △ 1,527,465 | 61.4 |
| その他特別利益 | 0 | 4,822,913 | △ 4,822,913 | 皆減 |
| 合 計 | 4,102,287,047 | 4,335,481,685 | △ 233,194,638 | 94.6 |

(3) 事業費用に関する事項

| 区 分 | 令和2年度 | 令和元年度 | 比 較 | |
|-------------------|---------------|---------------|---------------|--------|
| | | | 増 減 | 比 率 |
| | 円 | 円 | 円 | % |
| 営業費用 | 4,177,841,648 | 4,345,985,581 | △ 168,143,933 | 96.1 |
| 原水及び浄水費 | 733,034,485 | 721,638,078 | 11,396,407 | 101.6 |
| 受水費 | 1,062,044,608 | 1,309,637,312 | △ 247,592,704 | 81.1 |
| 配水及び給水費 | 672,112,936 | 655,374,818 | 16,738,118 | 102.6 |
| 受託工事費 | 18,979,954 | 18,930,356 | 49,598 | 100.3 |
| 業務費 | 221,760,508 | 208,224,046 | 13,536,462 | 106.5 |
| 総係費 | 229,865,833 | 206,106,563 | 23,759,270 | 111.5 |
| 斑状歯対策費 | 13,331,695 | 13,325,714 | 5,981 | 100.0 |
| 減価償却費 | 1,214,722,803 | 1,203,529,110 | 11,193,693 | 100.9 |
| 資産減耗費 | 11,649,280 | 8,349,583 | 3,299,697 | 139.5 |
| その他営業費用 | 339,546 | 870,001 | △ 530,455 | 39.0 |
| 営業外費用 | 210,291,808 | 194,496,056 | 15,795,752 | 108.1 |
| 支払利息及び企業債 取扱諸費 | 187,155,575 | 194,019,083 | △ 6,863,508 | 96.5 |
| 雑支出 | 23,136,233 | 476,973 | 22,659,260 | 4850.6 |
| 特別損失 | 5,083,876 | 769,361,240 | △ 764,277,364 | 0.7 |
| 過年度損益修正損 | 3,123,700 | 1,754,710 | 1,368,990 | 178.0 |
| 減損損失 | 0 | 766,479,032 | △ 766,479,032 | 皆減 |
| その他特別損失 | 1,960,176 | 1,127,498 | 832,678 | 173.9 |
| 合 計 | 4,393,217,332 | 5,309,842,877 | △ 916,625,545 | 82.7 |

4 会計

(1) 重要契約の要旨

ア 工事

| 契約年月日 | 契約の内容 | 金額 | 契約の相手方 |
|------------|-------------------|----------------|-----------|
| 令和2年4月17日 | 桜台下配水池(加圧所)耐震化他工事 | ¥224,007,300 | (株)カナック工業 |
| 令和2年4月17日 | 送水管布設工事 | ¥87,727,200 | 谷井水道工業所 |
| 令和2年6月8日 | 配水管布設工事 | ¥33,052,800 | (株)新日本建設 |
| 令和2年8月7日 | 送・配水管布設工事 | * ¥231,220,000 | 宇都宮建設(株) |
| 令和2年8月18日 | 配水管撤去工事 | ¥14,578,300 | (株)新日本建設 |
| 令和2年8月28日 | (仮称)上下水道局倉庫棟新築工事 | * ¥83,778,200 | (株)てらす |
| 令和2年11月27日 | 送・配水管布設工事 | * ¥121,000,000 | 泰成建設(株) |
| 令和2年12月4日 | 新石原山配水池築造工事 | * ¥150,700,000 | 森松工業(株) |
| 令和3年2月19日 | 送配水管布設工事 | * ¥176,330,000 | (株)松山土木 |

(注1)建設改良工事のうち、契約金額10,000千円以上のもの。

(注2) * は未完成。

イ 委託

| 契約年月日 | 契約の内容 | 金額 | 契約の相手方 |
|------------|----------------------|---------------|-----------------|
| 令和2年3月16日 | 加圧所自家用電気工作物保安業務委託 | * ¥14,789,808 | 一財)関西電気保安協会 |
| 令和2年4月24日 | 配水池警備業務委託 | * ¥19,103,040 | 総合警備保障(株) |
| 令和2年6月8日 | 阪水系統配水池・加圧所等施設監視業務委託 | * ¥54,450,000 | OESアクアフォーコ(株) |
| 令和2年6月12日 | 宝塚市水道基本計画策定業務委託 | * ¥18,920,000 | (株)東京設計事務所 |
| 令和2年9月11日 | 水処理施設機能保守業務委託 | ¥14,080,000 | 神鋼環境メンテナンス(株) |
| 令和2年12月25日 | 水道管詳細設計等業務委託 | * ¥10,912,000 | (株)吹上技研コンサルタント |
| 令和3年1月18日 | 水処理施設機能保守業務委託 | * ¥19,580,000 | 水ingエンジニアリング(株) |
| 令和3年1月29日 | 上下水道局仮設庁舎総合管理業務委託 | * ¥28,978,620 | 大都美装(株) |

(注1)業務契約のうち、契約金額10,000千円以上のもの。

(注2) * は未完了。

(2) 企業債の概況

| 借入先 | 令和2年度 当初未償還額 | 令和2年度増減額 | | 令和2年度末 未償還額 |
|------------|-----------------|---------------|-------------|----------------|
| | | 発行額 | 償還額 | |
| | 円 | 円 | 円 | 円 |
| 財務省財政融資資金 | 4,040,960,671 | 0 | 300,774,616 | 3,740,186,055 |
| 地方公共団体金融機構 | 10,024,248,601 | 1,398,300,000 | 248,036,473 | 11,174,512,128 |
| 合 計 | 14,065,209,272 | 1,398,300,000 | 548,811,089 | 14,914,698,183 |

令和2年度 宝塚市水道事業キャッシュ・フロー計算書

(令和2年4月1日から令和3年3月31日まで)

(単位: 円)

| | |
|--------------------|-----------------|
| 1 業務活動によるキャッシュ・フロー | |
| 人件費支出 | △ 764,190,225 |
| 受水費支出 | △ 1,168,222,963 |
| 商品又はサービスの購入による支出 | △ 1,210,657,300 |
| 水道料金収入 | 3,464,786,145 |
| 分担金収入 | 123,959,000 |
| 一般会計からの繰入金による収入 | 221,347,759 |
| 他会計からの負担金による収入 | 147,260,680 |
| 小計 | 814,283,096 |
| 利息の受取額 | 3,295,431 |
| 利息の支払額 | △ 187,155,575 |
| 預り金の収入 | 2,497,426,993 |
| 預り金の支出 | △ 2,461,942,612 |
| 消費税及び地方消費税支払額 | △ 6,083,400 |
| 前払消費税及び地方消費税還付額 | 28,949,200 |
| その他の支出 | △ 43,124,158 |
| その他の収入 | 45,968,349 |
| 業務活動によるキャッシュ・フロー | 691,617,324 |
| 2 投資活動によるキャッシュ・フロー | |
| 有形・無形固定資産の取得による支出 | △ 1,509,067,236 |
| 一般会計からの繰入金による収入 | 19,624,745 |
| 国債等の償還による収入 | 500,000,000 |
| 長期貸付けによる支出 | △ 300,000,000 |
| 投資活動によるキャッシュ・フロー | △ 1,289,442,491 |
| 3 財務活動によるキャッシュ・フロー | |
| 企業債による収入 | 1,398,300,000 |
| 企業債の償還による支出 | △ 548,811,089 |
| 財務活動によるキャッシュ・フロー | 849,488,911 |
| 資金増加額 | 251,663,744 |
| 資金期首残高 | 3,778,605,314 |
| 資金期末残高 | 4,030,269,058 |

注記事項

I 資金の範囲

資金期末残高と貸借対照表に掲記されている現金預金は一致している。

II 重要な非資金取引

受贈財産の受入による資産の取得額は31,870,100円である。

収益費用明細書

(収益の部)

| 款 | 項 | 目 | 節 | 金額 (円) | 備考 |
|--------|-------|----------|----------------|---------------|----|
| 水道事業収益 | | | | 4,102,287,047 | |
| | 営業収益 | | | 3,278,650,416 | |
| | | 給水収益 | | 3,101,772,390 | |
| | | | 水道料金 | 3,101,772,390 | |
| | | 受託工事収益 | | 16,017,055 | |
| | | | 手数料 | 16,017,055 | |
| | | その他営業収益 | | 160,860,971 | |
| | | | 手数料 | 1,866,860 | |
| | | | 他会計負担金 | 152,088,324 | |
| | | | 雑収益 | 6,905,787 | |
| | 営業外収益 | | | 821,211,800 | |
| | | 受取利息 | | 2,745,431 | |
| | | | 預金利息 | 1,705,719 | |
| | | | 有価証券利息 | 750,000 | |
| | | | 貸付金利息 | 289,712 | |
| | | 分担金 | | 127,913,275 | |
| | | | 分担金 | 127,913,275 | |
| | | 他会計補助金 | | 214,250,000 | |
| | | | 他会計補助金 | 214,250,000 | |
| | | 雑収益 | | 17,994,519 | |
| | | | 賃貸料 | 16,235,986 | |
| | | | その他雑収益 | 1,758,533 | |
| | | 長期前受金戻入 | | 458,308,575 | |
| | | | 受贈財産評価額長期前受金戻入 | 145,981,445 | |
| | | | 工事負担金長期前受金戻入 | 261,605,483 | |
| | | | 補助金長期前受金戻入 | 41,114,357 | |
| | | | 他会計負担金長期前受金戻入 | 8,488,428 | |
| | | | 他会計補助金長期前受金戻入 | 1,118,862 | |
| | 特別利益 | | | 2,424,831 | |
| | | 過年度損益修正益 | | 2,424,831 | |
| | | | 過年度損益修正益 | 2,424,831 | |
| | | | | 4,102,287,047 | |

(費用の部)

| 款 | 項 | 目 | 節 | 金額(円) | 備考 |
|--------|------|---------|-------------|---------------|-----------------|
| 水道事業費用 | | | | 4,393,217,332 | |
| | 営業費用 | | | 4,177,841,648 | |
| | | 原水及び浄水費 | | 733,034,485 | |
| | | | 給料 | 141,580,003 | 予算額 144,800,000 |
| | | | 手当 | 101,259,166 | 予算額 111,650,000 |
| | | | 法定福利費 | 54,931,725 | 予算額 56,740,000 |
| | | | 賞与引当金繰入額 | 24,773,402 | 予算額 25,740,000 |
| | | | 退職給付引当金繰入額 | 1,769,487 | 予算額 18,520,000 |
| | | | 退職給付費 | 21,084,015 | 予算額 23,830,000 |
| | | | 旅費 | 5,729 | |
| | | | 備消耗品費 | 7,918,114 | |
| | | | 燃料費 | 395,816 | |
| | | | 光熱費 | 4,278,066 | |
| | | | 通信運搬費 | 3,314,048 | |
| | | | 委託料 | 97,541,551 | |
| | | | 委託料(第26条2項) | 17,300,000 | |
| | | | 手数料 | 4,419,538 | |
| | | | 賃借料 | 972,628 | |
| | | | 修繕費 | 75,121,360 | |
| | | | 動力費 | 105,203,385 | |
| | | | 薬品費 | 68,672,298 | |
| | | | 使用料 | 724,880 | |
| | | | 負担金 | 1,769,274 | |
| | | 受水費 | | 1,062,044,608 | |
| | | | 受水費 | 1,062,044,608 | |
| | | 配水及び給水費 | | 672,112,936 | |
| | | | 給料 | 101,045,573 | 予算額 102,810,000 |
| | | | 手当 | 60,742,958 | 予算額 67,280,000 |
| | | | 法定福利費 | 36,322,165 | 予算額 38,860,000 |
| | | | 賞与引当金繰入額 | 17,564,971 | 予算額 17,970,000 |
| | | | 退職給付引当金繰入額 | 1,374,654 | 予算額 13,130,000 |
| | | | 退職給付費 | 13,951,489 | 予算額 14,610,000 |
| | | | 旅費 | 18,838 | |
| | | | 備消耗品費 | 1,101,461 | |
| | | | 燃料費 | 836,479 | |
| | | | 印刷製本費 | 700 | |
| | | | 通信運搬費 | 10,573,640 | |
| | | | 委託料 | 143,250,711 | |
| | | | 手数料 | 7,846,031 | |
| | | | 賃借料 | 3,288,435 | |
| | | | 修繕費 | 135,846,300 | |
| | | | 路面復旧費 | 4,998,000 | |
| | | | 動力費 | 121,691,411 | |
| | | | 材料費 | 3,969,074 | |
| | | | 負担金 | 7,690,046 | |

| 款 | 項 | 目 | 節 | 金額(円) | 備考 |
|---|---|-------|------------|-------------|----------------|
| | | 受託工事費 | | 18,979,954 | |
| | | | 給料 | 7,449,300 | 予算額 7,460,000 |
| | | | 手当 | 5,019,024 | 予算額 5,683,000 |
| | | | 法定福利費 | 2,851,773 | 予算額 2,852,000 |
| | | | 賞与引当金繰入額 | 1,534,168 | 予算額 1,535,000 |
| | | | 退職給付引当金繰入額 | 91,988 | 予算額 1,190,000 |
| | | | 退職給付費 | 1,154,637 | 予算額 1,160,000 |
| | | | 旅費 | 3,892 | |
| | | | 備消耗品費 | 240,250 | |
| | | | 燃料費 | 195,922 | |
| | | | 印刷製本費 | 42,000 | |
| | | | 負担金 | 397,000 | |
| | | 業務費 | | 221,760,508 | |
| | | | 給料 | 11,837,120 | 予算額 13,620,000 |
| | | | 手当 | 5,668,159 | 予算額 6,654,000 |
| | | | 法定福利費 | 3,580,907 | 予算額 4,150,000 |
| | | | 賞与引当金繰入額 | 2,135,326 | 予算額 2,136,000 |
| | | | 退職給付引当金繰入額 | 87,834 | 予算額 1,190,000 |
| | | | 退職給付費 | 1,187,934 | 予算額 1,470,000 |
| | | | 旅費 | 1,655 | |
| | | | 備消耗品費 | 62,798 | |
| | | | 燃料費 | 17,473 | |
| | | | 印刷製本費 | 326,500 | |
| | | | 通信運搬費 | 30,051 | |
| | | | 委託料 | 187,663,216 | |
| | | | 手数料 | 9,161,535 | |
| | | 総係費 | | 229,865,833 | |
| | | | 給料 | 61,277,416 | 予算額 67,364,000 |
| | | | 手当 | 35,921,124 | 予算額 39,657,000 |
| | | | 報酬 | 159,800 | 予算額 336,000 |
| | | | 法定福利費 | 20,536,212 | 予算額 27,906,000 |
| | | | 賞与引当金繰入額 | 10,988,090 | 予算額 10,989,000 |
| | | | 退職給付引当金繰入額 | 418,341 | 予算額 5,370,000 |
| | | | 退職給付費 | 8,552,051 | 予算額 11,208,000 |
| | | | 旅費 | 23,788 | |
| | | | 報償費 | 300,000 | |
| | | | 被服費 | 1,342,530 | |
| | | | 備消耗品費 | 2,595,986 | |
| | | | 燃料費 | 7,766 | |
| | | | 光熱費 | 6,710,419 | |
| | | | 印刷製本費 | 769,550 | |
| | | | 通信運搬費 | 2,448,011 | |
| | | | 委託料 | 17,265,650 | |
| | | | 手数料 | 11,951,404 | |

| 款 | 項 | 目 | 節 | 金額 (円) | 備考 |
|---|-------|---------------|-------------|---------------|---------------|
| | | | 賃借料 | 25,656,451 | |
| | | | 修繕費 | 906,990 | |
| | | | 補償費 | 905,000 | |
| | | | 研修費 | 342,603 | |
| | | | 厚生費 | 2,623,263 | |
| | | | 交際費 | 0 | 予算額 50,000 |
| | | | 公課費 | 3,193,200 | |
| | | | 使用料 | 128,905 | |
| | | | 負担金 | 9,170,060 | |
| | | | 保険料 | 2,076,297 | |
| | | | 貸倒引当金繰入額 | 3,594,926 | |
| | | 斑状歯対策費 | | 13,331,695 | |
| | | | 給料 | 4,367,700 | 予算額 4,500,000 |
| | | | 手当 | 2,729,723 | 予算額 3,690,000 |
| | | | 報酬 | 219,700 | 予算額 440,000 |
| | | | 法定福利費 | 1,675,889 | 予算額 2,000,000 |
| | | | 賞与引当金繰入額 | 809,561 | 予算額 810,000 |
| | | | 退職給付引当金繰入額 | 48,284 | 予算額 600,000 |
| | | | 退職給付費 | 676,992 | 予算額 700,000 |
| | | | 通信運搬費 | 1,746 | |
| | | | 手数料 | 50,000 | |
| | | | 補償費 | 2,689,000 | |
| | | | 保険料 | 63,100 | |
| | | 減価償却費 | | 1,214,722,803 | |
| | | | 有形固定資産減価償却費 | 1,187,386,164 | |
| | | | 無形固定資産減価償却費 | 27,336,639 | |
| | | 資産減耗費 | | 11,649,280 | |
| | | | 固定資産除却費 | 11,649,280 | |
| | | その他営業費用 | | 339,546 | |
| | | | その他営業費用雑支出 | 339,546 | |
| | 営業外費用 | | | 210,291,808 | |
| | | 支払利息及び企業債取扱諸費 | | 187,155,575 | |
| | | | 企業債利息 | 187,155,575 | |
| | | 雑支出 | | 23,136,233 | |
| | | | その他営業外費用雑支出 | 23,136,233 | |
| | 特別損失 | | | 5,083,876 | |
| | | 過年度損益修正損 | | 3,123,700 | |
| | | | 過年度損益修正損 | 3,123,700 | |
| | | その他特別損失 | | 1,960,176 | |
| | | | その他特別損失 | 1,960,176 | |
| | | | | 4,393,217,332 | |

固定資産明細書

(1) 有形固定資産明細書

| 資産の種類 | 年度当初現在高 | 当年度増加額 | 当年度減少額 | 年度末現在高 |
|----------|----------------|---------------|---------------|----------------|
| 土地 | 10,588,621,582 | 0 | 0 | 10,588,621,582 |
| 施設用地 | 9,703,349,508 | 0 | 0 | 9,703,349,508 |
| 事務所用地 | 879,197,774 | 0 | 0 | 879,197,774 |
| その他用地 | 6,074,300 | 0 | 0 | 6,074,300 |
| 建物 | 2,879,624,487 | 0 | 0 | 2,879,624,487 |
| 施設用建物 | 2,452,070,067 | 0 | 0 | 2,452,070,067 |
| 事務所用建物 | 401,736,857 | 0 | 0 | 401,736,857 |
| その他建物 | 25,817,563 | 0 | 0 | 25,817,563 |
| 構築物 | 50,671,146,803 | 1,685,855,796 | 0 | 52,357,002,599 |
| 原水及び浄水設備 | 12,026,240,878 | 769,181,980 | 0 | 12,795,422,858 |
| 送水及び配水設備 | 38,309,871,282 | 916,673,816 | 0 | 39,226,545,098 |
| その他構築物 | 335,034,643 | 0 | 0 | 335,034,643 |
| 機械及び装置 | 8,049,143,879 | 231,469,237 | 43,295,687 | 8,237,317,429 |
| 電気設備 | 2,608,221,310 | 0 | 0 | 2,608,221,310 |
| ポンプ設備 | 1,463,322,759 | 0 | 0 | 1,463,322,759 |
| 塩素滅菌設備 | 505,986,413 | 0 | 0 | 505,986,413 |
| 量水器 | 210,904,630 | 24,308,735 | 28,565,090 | 206,648,275 |
| 諸計器 | 1,600,177,684 | 207,160,502 | 5,976,000 | 1,801,362,186 |
| 汚泥処理設備 | 494,459,108 | 0 | 0 | 494,459,108 |
| その他機械装置 | 1,166,071,975 | 0 | 8,754,597 | 1,157,317,378 |
| 車両運搬具 | 7,201,600 | 9,757,650 | 0 | 16,959,250 |
| 工具器具及び備品 | 290,017,534 | 16,590,000 | 50,265,000 | 256,342,534 |
| 建設仮勘定 | 564,445,300 | 1,446,178,589 | 1,828,487,198 | 182,136,691 |
| 合計 | 73,050,201,185 | 3,389,851,272 | 1,922,047,885 | 74,518,004,572 |

(2) 無形固定資産明細書

| 資産の種類 | 年度当初現在高 | 当年度増加額 | 当年度減少額 | 当年度減価償却額 |
|--------|---------------|--------|--------|------------|
| 施設利用権 | 1,107,754,025 | 0 | 0 | 23,393,025 |
| ソフトウェア | 18,682,000 | 0 | 0 | 3,943,614 |
| 合計 | 1,126,436,025 | 0 | 0 | 27,336,639 |

(単位 円)

| 減 価 償 却 累 計 額 | | | 年度末 償却未済高 | 備 考 |
|---------------|------------|----------------|----------------|-----|
| 当年度増加額 | 当年度減少額 | 累 計 | | |
| - | - | - | 10,588,621,582 | |
| - | - | - | 9,703,349,508 | |
| - | - | - | 879,197,774 | |
| - | - | - | 6,074,300 | |
| 72,899,725 | 0 | 2,124,582,963 | 755,041,524 | |
| 61,220,759 | 0 | 1,764,383,701 | 687,686,366 | |
| 10,772,770 | 0 | 337,009,938 | 64,726,919 | |
| 906,196 | 0 | 23,189,324 | 2,628,239 | |
| 921,049,740 | 0 | 28,102,446,889 | 24,254,555,710 | |
| 137,325,632 | 0 | 8,075,970,751 | 4,719,452,107 | |
| 774,555,401 | 0 | 19,735,005,714 | 19,491,539,384 | |
| 9,168,707 | 0 | 291,470,424 | 43,564,219 | |
| 182,402,990 | 35,548,241 | 6,537,987,462 | 1,699,329,967 | |
| 50,266,155 | 0 | 2,094,281,044 | 513,940,266 | |
| 41,408,252 | 0 | 1,165,496,536 | 297,826,223 | |
| 2,630,543 | 0 | 460,728,269 | 45,258,144 | |
| 20,513,200 | 22,495,011 | 79,105,574 | 127,542,701 | |
| 13,702,604 | 5,285,200 | 1,461,509,823 | 339,852,363 | |
| 1,300,482 | 0 | 458,258,273 | 36,200,835 | |
| 52,581,754 | 7,768,030 | 818,607,943 | 338,709,435 | |
| 0 | 0 | 6,841,520 | 10,117,730 | |
| 11,033,709 | 46,363,166 | 195,970,242 | 60,372,292 | |
| - | - | - | 182,136,691 | |
| 1,187,386,164 | 81,911,407 | 36,967,829,076 | 37,550,175,496 | |

(単位 円)

| 年度末現在高 | 備 考 |
|---------------|---------|
| 1,084,361,000 | 阪神水道企業団 |
| 14,738,386 | |
| 1,099,099,386 | |

企業債明細書

| 種 類 | 発行年月日 | 発行総額 円 | 償 還 高 | |
|--------|--------------|-------------|-------------|-------------|
| | | | 当年度償還高 円 | 償還高累計 円 |
| 建設改良費等 | 平成 6年 3月 23日 | 67,200,000 | 3,598,612 | 55,589,167 |
| 〃 | 平成 6年 3月 23日 | 28,800,000 | 1,754,359 | 26,980,129 |
| 〃 | 平成 7年 3月 27日 | 225,000,000 | 12,312,567 | 169,678,907 |
| 〃 | 平成 7年 3月 27日 | 135,000,000 | 8,506,677 | 116,753,877 |
| 〃 | 平成 7年 3月 27日 | 90,000,000 | 5,690,496 | 77,785,336 |
| 〃 | 平成 7年 3月 27日 | 36,000,000 | 2,268,447 | 31,134,367 |
| 〃 | 平成 7年 3月 27日 | 24,000,000 | 1,517,466 | 20,742,757 |
| 〃 | 平成 7年 3月 27日 | 57,400,000 | 3,141,073 | 43,286,974 |
| 〃 | 平成 7年 7月 31日 | 110,000,000 | 5,543,560 | 85,948,974 |
| 〃 | 平成 7年 8月 21日 | 30,000,000 | 1,710,561 | 26,406,242 |
| 〃 | 平成 7年 8月 21日 | 20,000,000 | 1,144,623 | 17,593,448 |
| 〃 | 平成 8年 3月 14日 | 51,000,000 | 2,475,547 | 37,392,247 |
| 〃 | 平成 8年 3月 14日 | 258,000,000 | 12,523,359 | 189,160,778 |
| 〃 | 平成 8年 3月 22日 | 25,500,000 | 1,398,056 | 21,029,391 |
| 〃 | 平成 8年 3月 22日 | 8,500,000 | 467,536 | 7,003,458 |
| 〃 | 平成 8年 3月 22日 | 129,000,000 | 7,072,521 | 106,383,980 |
| 〃 | 平成 8年 3月 22日 | 43,000,000 | 2,365,182 | 35,429,260 |
| 〃 | 平成 9年 3月 25日 | 126,000,000 | 5,837,013 | 87,354,659 |
| 〃 | 平成 9年 3月 25日 | 128,400,000 | 5,948,194 | 89,018,556 |
| 〃 | 平成 9年 3月 25日 | 12,900,000 | 597,599 | 8,943,454 |
| 〃 | 平成 9年 3月 28日 | 21,000,000 | 1,096,803 | 16,282,913 |
| 〃 | 平成 9年 3月 28日 | 63,000,000 | 3,281,092 | 48,906,437 |
| 〃 | 平成 9年 3月 28日 | 21,400,000 | 1,117,695 | 16,593,065 |
| 〃 | 平成 9年 3月 28日 | 64,200,000 | 3,343,589 | 49,837,989 |
| 〃 | 平成 9年 3月 28日 | 8,400,000 | 437,479 | 6,520,859 |
| 〃 | 平成10年 3月 25日 | 292,000,000 | 14,325,326 | 215,477,469 |
| 〃 | 平成10年 3月 25日 | 44,800,000 | 2,197,858 | 33,059,556 |
| 〃 | 平成10年 3月 25日 | 2,900,000 | 141,917 | 2,143,052 |
| 〃 | 平成10年 3月 25日 | 9,200,000 | 451,346 | 6,789,017 |
| 〃 | 平成10年 3月 25日 | 18,400,000 | 902,692 | 13,578,032 |
| 〃 | 平成10年 3月 25日 | 80,000,000 | 3,924,746 | 59,034,922 |
| 〃 | 平成10年 3月 25日 | 7,500,000 | 329,282 | 4,991,953 |
| 〃 | 平成10年 3月 25日 | 438,000,000 | 19,230,059 | 291,530,163 |
| 〃 | 平成10年 3月 25日 | 120,000,000 | 5,268,509 | 79,871,278 |
| 〃 | 平成10年 3月 25日 | 27,600,000 | 1,211,757 | 18,370,394 |
| 〃 | 平成10年 3月 25日 | 13,800,000 | 605,878 | 9,185,198 |
| 〃 | 平成10年 3月 25日 | 67,200,000 | 2,950,365 | 44,727,915 |
| 〃 | 平成11年 3月 24日 | 58,300,000 | 2,787,033 | 40,297,863 |
| 〃 | 平成11年 3月 24日 | 35,000,000 | 1,673,176 | 24,192,542 |
| 〃 | 平成11年 3月 24日 | 378,100,000 | 18,075,084 | 261,348,583 |
| 〃 | 平成11年 3月 24日 | 19,200,000 | 917,857 | 13,271,338 |
| 〃 | 平成11年 3月 25日 | 22,000,000 | 945,924 | 13,677,176 |
| 〃 | 平成11年 3月 25日 | 15,300,000 | 657,848 | 9,511,851 |
| 〃 | 平成11年 3月 25日 | 54,400,000 | 2,339,014 | 33,819,921 |
| 〃 | 平成11年 3月 25日 | 28,800,000 | 1,238,301 | 17,904,665 |
| 〃 | 平成11年 8月 31日 | 594,900,000 | 25,504,232 | 371,519,124 |
| 〃 | 平成11年12月 24日 | 538,000,000 | 22,891,794 | 322,842,593 |
| 〃 | 平成11年12月 27日 | 342,000,000 | 16,179,438 | 228,178,351 |
| 〃 | 平成12年 3月 27日 | 88,800,000 | 3,731,973 | 51,649,222 |
| 〃 | 平成12年 3月 27日 | 45,000,000 | 1,891,203 | 26,173,592 |
| 〃 | 平成12年 3月 27日 | 119,900,000 | 5,039,004 | 69,738,084 |
| 〃 | 平成12年 3月 30日 | 239,200,000 | 11,164,185 | 154,508,472 |
| 〃 | 平成12年 6月 30日 | 25,000,000 | 1,165,014 | 16,180,034 |

| 未償還残高 | 発行価額 | 利率 | 償還終期 | 備考 |
|-------------|---------|-------|------------|------------|
| 11,610,833 | 発行総額に同じ | 3.650 | 令和6年3月1日 | 財務省財政融資資金 |
| 1,819,871 | " | 3.700 | 令和4年3月20日 | 地方公共団体金融機構 |
| 55,321,093 | " | 4.650 | 令和7年3月1日 | 財務省財政融資資金 |
| 18,246,123 | " | 4.700 | 令和5年3月20日 | 地方公共団体金融機構 |
| 12,214,664 | " | 4.750 | 令和5年3月20日 | 地方公共団体金融機構 |
| 4,865,633 | " | 4.700 | 令和5年3月20日 | 地方公共団体金融機構 |
| 3,257,243 | " | 4.750 | 令和5年3月20日 | 地方公共団体金融機構 |
| 14,113,026 | " | 4.650 | 令和7年3月1日 | 財務省財政融資資金 |
| 24,051,026 | " | 3.250 | 令和7年3月25日 | 財務省財政融資資金 |
| 3,593,758 | " | 3.300 | 令和5年3月20日 | 地方公共団体金融機構 |
| 2,406,552 | " | 3.350 | 令和5年3月20日 | 地方公共団体金融機構 |
| 13,607,753 | " | 3.150 | 令和8年3月1日 | 財務省財政融資資金 |
| 68,839,222 | " | 3.150 | 令和8年3月1日 | 財務省財政融資資金 |
| 4,470,609 | " | 3.200 | 令和6年3月20日 | 地方公共団体金融機構 |
| 1,496,542 | " | 3.250 | 令和6年3月20日 | 地方公共団体金融機構 |
| 22,616,020 | " | 3.200 | 令和6年3月20日 | 地方公共団体金融機構 |
| 7,570,740 | " | 3.250 | 令和6年3月20日 | 地方公共団体金融機構 |
| 38,645,341 | " | 2.800 | 令和9年3月1日 | 財務省財政融資資金 |
| 39,381,444 | " | 2.800 | 令和9年3月1日 | 財務省財政融資資金 |
| 3,956,546 | " | 2.800 | 令和9年3月1日 | 財務省財政融資資金 |
| 4,717,087 | " | 2.900 | 令和7年3月20日 | 地方公共団体金融機構 |
| 14,093,563 | " | 2.850 | 令和7年3月20日 | 地方公共団体金融機構 |
| 4,806,935 | " | 2.900 | 令和7年3月20日 | 地方公共団体金融機構 |
| 14,362,011 | " | 2.850 | 令和7年3月20日 | 地方公共団体金融機構 |
| 1,879,141 | " | 2.850 | 令和7年3月20日 | 地方公共団体金融機構 |
| 76,522,531 | " | 2.200 | 令和8年3月20日 | 地方公共団体金融機構 |
| 11,740,444 | " | 2.200 | 令和8年3月20日 | 地方公共団体金融機構 |
| 756,948 | " | 2.150 | 令和8年3月20日 | 地方公共団体金融機構 |
| 2,410,983 | " | 2.200 | 令和8年3月20日 | 地方公共団体金融機構 |
| 4,821,968 | " | 2.200 | 令和8年3月20日 | 地方公共団体金融機構 |
| 20,965,078 | " | 2.200 | 令和8年3月20日 | 地方公共団体金融機構 |
| 2,508,047 | " | 2.100 | 令和10年3月1日 | 財務省財政融資資金 |
| 146,469,837 | " | 2.100 | 令和10年3月1日 | 財務省財政融資資金 |
| 40,128,722 | " | 2.100 | 令和10年3月1日 | 財務省財政融資資金 |
| 9,229,606 | " | 2.100 | 令和10年3月1日 | 財務省財政融資資金 |
| 4,614,802 | " | 2.100 | 令和10年3月1日 | 財務省財政融資資金 |
| 22,472,085 | " | 2.100 | 令和10年3月1日 | 財務省財政融資資金 |
| 18,002,137 | " | 2.100 | 令和9年3月20日 | 地方公共団体金融機構 |
| 10,807,458 | " | 2.100 | 令和9年3月20日 | 地方公共団体金融機構 |
| 116,751,417 | " | 2.100 | 令和9年3月20日 | 地方公共団体金融機構 |
| 5,928,662 | " | 2.100 | 令和9年3月20日 | 地方公共団体金融機構 |
| 8,322,824 | " | 2.100 | 令和11年3月1日 | 財務省財政融資資金 |
| 5,788,149 | " | 2.100 | 令和11年3月1日 | 財務省財政融資資金 |
| 20,580,079 | " | 2.100 | 令和11年3月1日 | 財務省財政融資資金 |
| 10,895,335 | " | 2.100 | 令和11年3月1日 | 財務省財政融資資金 |
| 223,380,876 | " | 2.000 | 令和11年3月25日 | 財務省財政融資資金 |
| 215,157,407 | " | 2.100 | 令和11年9月25日 | 財務省財政融資資金 |
| 113,821,649 | " | 2.100 | 令和9年9月20日 | 地方公共団体金融機構 |
| 37,150,778 | " | 2.000 | 令和12年3月1日 | 財務省財政融資資金 |
| 18,826,408 | " | 2.000 | 令和12年3月1日 | 財務省財政融資資金 |
| 50,161,916 | " | 2.000 | 令和12年3月1日 | 財務省財政融資資金 |
| 84,691,528 | " | 2.000 | 令和10年3月20日 | 地方公共団体金融機構 |
| 8,819,966 | " | 1.950 | 令和10年3月20日 | 地方公共団体金融機構 |

| 種 類 | 発行年月日 | 発行総額 | 償 還 高 | |
|--------|-------------|---------------|------------|-------------|
| | | | 当年度償還高 | 償還高累計 |
| 建設改良費等 | 平成13年 3月26日 | 17,000,000 | 697,408 | 9,379,073 |
| 〃 | 平成13年 3月26日 | 229,000,000 | 9,394,500 | 126,341,620 |
| 〃 | 平成13年 3月29日 | 7,400,000 | 336,376 | 4,493,806 |
| 〃 | 平成14年 2月12日 | 107,000,000 | 4,862,363 | 61,078,160 |
| 〃 | 平成14年 6月28日 | 222,600,000 | 8,989,615 | 110,264,541 |
| 〃 | 平成14年10月29日 | 42,000,000 | 1,680,294 | 20,209,808 |
| 〃 | 平成14年10月29日 | 71,000,000 | 2,840,497 | 34,164,198 |
| 〃 | 平成15年 1月31日 | 233,800,000 | 9,367,653 | 115,380,813 |
| 〃 | 平成15年 3月25日 | 10,200,000 | 406,486 | 4,923,205 |
| 〃 | 平成15年 6月24日 | 68,400,000 | 2,730,272 | 33,650,778 |
| 〃 | 平成15年 6月24日 | 31,900,000 | 1,273,329 | 15,693,856 |
| 〃 | 平成15年 9月25日 | 199,200,000 | 7,808,458 | 87,275,329 |
| 〃 | 平成15年11月 7日 | 62,400,000 | 2,453,204 | 27,720,239 |
| 〃 | 平成16年 3月25日 | 13,900,000 | 539,472 | 5,816,206 |
| 〃 | 平成16年 6月30日 | 33,100,000 | 1,282,032 | 13,750,206 |
| 〃 | 平成16年 6月30日 | 31,000,000 | 1,200,694 | 12,877,835 |
| 〃 | 平成16年 6月30日 | 125,700,000 | 4,868,621 | 52,217,541 |
| 〃 | 平成17年 3月25日 | 210,800,000 | 7,995,924 | 79,404,555 |
| 〃 | 平成17年 9月30日 | 46,800,000 | 1,762,935 | 16,871,557 |
| 〃 | 平成17年 9月30日 | 122,800,000 | 4,625,820 | 44,269,812 |
| 〃 | 平成17年12月27日 | 418,200,000 | 15,698,052 | 149,555,525 |
| 〃 | 平成18年 3月27日 | 101,400,000 | 3,766,720 | 34,349,311 |
| 〃 | 平成18年 6月28日 | 77,900,000 | 2,870,205 | 25,951,135 |
| 〃 | 平成18年 8月 4日 | 83,000,000 | 3,045,420 | 27,418,377 |
| 〃 | 平成19年 3月26日 | 707,400,000 | 25,734,625 | 213,354,297 |
| 〃 | 平成19年 9月25日 | 34,900,000 | 1,256,440 | 9,887,829 |
| 〃 | 平成19年10月26日 | 101,500,000 | 3,633,904 | 28,495,466 |
| 〃 | 平成19年11月27日 | 48,500,000 | 1,736,398 | 13,616,058 |
| 〃 | 平成20年 9月25日 | 518,900,000 | 18,294,793 | 128,333,173 |
| 〃 | 平成20年 9月25日 | 81,800,000 | 2,884,012 | 20,230,591 |
| 〃 | 平成21年 3月25日 | 226,300,000 | 8,881,415 | 58,783,148 |
| 〃 | 平成22年 3月25日 | 293,200,000 | 10,018,412 | 57,088,006 |
| 〃 | 平成22年 3月25日 | 315,000,000 | 12,048,941 | 68,824,662 |
| 〃 | 平成23年 3月24日 | 1,134,400,000 | 38,645,119 | 186,120,688 |
| 〃 | 平成23年 3月24日 | 51,000,000 | 1,737,395 | 8,367,555 |
| 〃 | 平成24年 3月27日 | 146,100,000 | 4,980,960 | 19,427,777 |
| 〃 | 平成25年 3月26日 | 84,000,000 | 2,876,864 | 8,503,209 |
| 〃 | 平成25年 3月26日 | 71,300,000 | 2,441,910 | 7,217,606 |
| 〃 | 平成26年 3月27日 | 486,000,000 | 16,590,229 | 32,950,611 |
| 〃 | 平成26年 3月27日 | 258,700,000 | 8,831,053 | 17,539,758 |
| 〃 | 平成26年 3月27日 | 170,600,000 | 5,823,648 | 11,566,613 |
| 〃 | 平成27年 3月24日 | 255,100,000 | 8,806,510 | 8,806,510 |
| 〃 | 平成27年 3月24日 | 118,100,000 | 4,077,024 | 4,077,024 |
| 〃 | 平成27年 3月25日 | 177,400,000 | 6,124,166 | 6,124,166 |
| 〃 | 平成28年 3月24日 | 286,000,000 | 0 | 0 |
| 〃 | 平成28年 3月24日 | 90,100,000 | 0 | 0 |
| 〃 | 平成29年 3月23日 | 80,000,000 | 0 | 0 |
| 〃 | 平成29年 3月23日 | 1,078,100,000 | 0 | 0 |
| 〃 | 平成30年 3月26日 | 686,500,000 | 0 | 0 |
| 〃 | 平成30年 3月26日 | 225,200,000 | 0 | 0 |
| 〃 | 平成30年 3月26日 | 97,200,000 | 0 | 0 |
| 〃 | 平成30年 3月26日 | 797,700,000 | 0 | 0 |
| 〃 | 平成31年 3月25日 | 667,900,000 | 0 | 0 |

| 未償還残高 | 発行価額 | 利率 | 償還終期 | 備考 |
|---------------|---------|-------|-------------|------------|
| 7,620,927 | 発行総額に同じ | 1.600 | 令和13年 3月 1日 | 財務省財政融資資金 |
| 102,658,380 | " | 1.600 | 令和13年 3月 1日 | 財務省財政融資資金 |
| 2,906,194 | " | 1.700 | 令和11年 3月20日 | 地方公共団体金融機構 |
| 45,921,840 | " | 2.200 | 令和11年 9月20日 | 地方公共団体金融機構 |
| 112,335,459 | " | 2.100 | 令和14年 3月25日 | 財務省財政融資資金 |
| 21,790,192 | " | 1.900 | 令和14年 9月25日 | 財務省財政融資資金 |
| 36,835,802 | " | 1.900 | 令和14年 9月25日 | 財務省財政融資資金 |
| 118,419,187 | " | 1.500 | 令和14年 9月25日 | 財務省財政融資資金 |
| 5,276,795 | " | 1.200 | 令和15年 3月 1日 | 財務省財政融資資金 |
| 34,749,222 | " | 0.900 | 令和15年 3月25日 | 財務省財政融資資金 |
| 16,206,144 | " | 0.900 | 令和15年 3月25日 | 財務省財政融資資金 |
| 111,924,671 | " | 2.000 | 令和15年 9月 1日 | 財務省財政融資資金 |
| 34,679,761 | " | 1.800 | 令和15年 9月25日 | 財務省財政融資資金 |
| 8,083,794 | " | 2.000 | 令和16年 3月 1日 | 財務省財政融資資金 |
| 19,349,794 | " | 2.100 | 令和16年 3月25日 | 財務省財政融資資金 |
| 18,122,165 | " | 2.100 | 令和16年 3月25日 | 財務省財政融資資金 |
| 73,482,459 | " | 2.100 | 令和16年 3月25日 | 財務省財政融資資金 |
| 131,395,445 | " | 2.100 | 令和17年 3月 1日 | 財務省財政融資資金 |
| 29,928,443 | " | 2.000 | 令和17年 9月 1日 | 財務省財政融資資金 |
| 78,530,188 | " | 2.000 | 令和17年 9月 1日 | 財務省財政融資資金 |
| 268,644,475 | " | 2.100 | 令和17年 9月25日 | 財務省財政融資資金 |
| 67,050,689 | " | 2.100 | 令和18年 3月 1日 | 財務省財政融資資金 |
| 51,948,865 | " | 2.300 | 令和18年 3月25日 | 財務省財政融資資金 |
| 55,581,623 | " | 2.400 | 令和18年 3月25日 | 財務省財政融資資金 |
| 494,045,703 | " | 2.100 | 令和19年 3月 1日 | 財務省財政融資資金 |
| 25,012,171 | " | 2.100 | 令和19年 9月 1日 | 財務省財政融資資金 |
| 73,004,534 | " | 2.200 | 令和19年 9月25日 | 財務省財政融資資金 |
| 34,883,942 | " | 2.200 | 令和19年 9月25日 | 財務省財政融資資金 |
| 390,566,827 | " | 2.100 | 令和20年 9月 1日 | 財務省財政融資資金 |
| 61,569,409 | " | 2.100 | 令和20年 9月 1日 | 財務省財政融資資金 |
| 167,516,852 | " | 1.900 | 令和19年 3月20日 | 地方公共団体金融機構 |
| 236,111,994 | " | 2.100 | 令和22年 3月20日 | 地方公共団体金融機構 |
| 246,175,338 | " | 2.000 | 令和20年 3月20日 | 地方公共団体金融機構 |
| 948,279,312 | " | 1.900 | 令和23年 3月20日 | 地方公共団体金融機構 |
| 42,632,445 | " | 1.900 | 令和23年 3月20日 | 地方公共団体金融機構 |
| 126,672,223 | " | 1.700 | 令和24年 3月20日 | 地方公共団体金融機構 |
| 75,496,791 | " | 1.500 | 令和25年 3月20日 | 地方公共団体金融機構 |
| 64,082,394 | " | 1.500 | 令和25年 3月20日 | 地方公共団体金融機構 |
| 453,049,389 | " | 1.400 | 令和26年 3月20日 | 地方公共団体金融機構 |
| 241,160,242 | " | 1.400 | 令和26年 3月20日 | 地方公共団体金融機構 |
| 159,033,387 | " | 1.400 | 令和26年 3月20日 | 地方公共団体金融機構 |
| 246,293,490 | " | 1.200 | 令和27年 3月20日 | 地方公共団体金融機構 |
| 114,022,976 | " | 1.200 | 令和27年 3月20日 | 地方公共団体金融機構 |
| 171,275,834 | " | 1.200 | 令和27年 3月 1日 | 財務省財政融資資金 |
| 286,000,000 | " | 0.500 | 令和28年 3月20日 | 地方公共団体金融機構 |
| 90,100,000 | " | 0.700 | 令和38年 3月20日 | 地方公共団体金融機構 |
| 80,000,000 | " | 0.700 | 令和39年 3月20日 | 地方公共団体金融機構 |
| 1,078,100,000 | " | 0.700 | 令和39年 3月20日 | 地方公共団体金融機構 |
| 686,500,000 | " | 0.700 | 令和40年 3月20日 | 地方公共団体金融機構 |
| 225,200,000 | " | 0.700 | 令和40年 3月20日 | 地方公共団体金融機構 |
| 97,200,000 | " | 0.060 | 令和13年 3月20日 | 地方公共団体金融機構 |
| 797,700,000 | " | 0.700 | 令和40年 3月20日 | 地方公共団体金融機構 |
| 667,900,000 | " | 0.500 | 令和41年 3月20日 | 地方公共団体金融機構 |

| 種 類 | 発行年月日 | 発行総額 | 償 還 高 | |
|--------|-------------|----------------|-------------|---------------|
| | | | 当年度償還高 | 償還高累計 |
| 建設改良費等 | 平成31年 3月25日 | 119,400,000 | 0 | 0 |
| ” | 平成31年 3月25日 | 5,300,000 | 0 | 0 |
| ” | 平成31年 3月25日 | 124,000,000 | 0 | 0 |
| ” | 令和 2年 3月26日 | 38,700,000 | 0 | 0 |
| ” | 令和 2年 3月26日 | 1,557,700,000 | 0 | 0 |
| ” | 令和 2年 3月26日 | 26,600,000 | 0 | 0 |
| ” | 令和 2年 3月26日 | 115,000,000 | 0 | 0 |
| ” | 令和 2年 3月26日 | 13,000,000 | 0 | 0 |
| ” | 令和 3年 3月25日 | 1,185,400,000 | 0 | 0 |
| ” | 令和 3年 3月25日 | 172,600,000 | 0 | 0 |
| ” | 令和 3年 3月25日 | 33,000,000 | 0 | 0 |
| ” | 令和 3年 3月25日 | 7,300,000 | 0 | 0 |
| 合 計 | | 20,762,400,000 | 548,811,089 | 5,847,701,817 |

| 未償還残高 | 発行価額 | 利率 | 償還終期 | 備考 |
|----------------|---------|-------|-------------|------------|
| 119,400,000 | 発行総額に同じ | 0.500 | 令和41年 3月20日 | 地方公共団体金融機構 |
| 5,300,000 | " | 0.010 | 令和11年 3月20日 | 地方公共団体金融機構 |
| 124,000,000 | " | 0.500 | 令和41年 3月20日 | 地方公共団体金融機構 |
| 38,700,000 | " | 0.003 | 令和12年 3月20日 | 地方公共団体金融機構 |
| 1,557,700,000 | " | 0.300 | 令和42年 3月20日 | 地方公共団体金融機構 |
| 26,600,000 | " | 0.030 | 令和17年 3月20日 | 地方公共団体金融機構 |
| 115,000,000 | " | 0.300 | 令和42年 3月20日 | 地方公共団体金融機構 |
| 13,000,000 | " | 0.003 | 令和12年 3月20日 | 地方公共団体金融機構 |
| 1,185,400,000 | " | 0.600 | 令和43年 3月20日 | 地方公共団体金融機構 |
| 172,600,000 | " | 0.020 | 令和12年 3月20日 | 地方公共団体金融機構 |
| 33,000,000 | " | 0.600 | 令和43年 3月20日 | 地方公共団体金融機構 |
| 7,300,000 | " | 0.040 | 令和13年 3月20日 | 地方公共団体金融機構 |
| 14,914,698,183 | | | | |