

令和3年度

宝塚市水道事業会計決算書

宝塚市上下水道局

目 次

決 算 書 類

令和3年度	宝塚市水道事業決算報告書	1 頁
令和3年度	宝塚市水道事業損益計算書	5 頁
令和3年度	宝塚市水道事業剰余金計算書	7 頁
令和3年度	宝塚市水道事業剰余金処分計算書（案）	9 頁
令和3年度	宝塚市水道事業貸借対照表	10 頁

決 算 附 属 書 類

令和3年度	宝塚市水道事業報告書	12 頁
	1 概 況	12 頁
	2 工 事	16 頁
	3 業 務	18 頁
	4 会 計	20 頁
	5 その他	21 頁
令和3年度	宝塚市水道事業キャッシュ・フロー計算書	22 頁
	収 益 費 用 明 細 書	23 頁
	固 定 資 産 明 細 書	27 頁
	企 業 債 明 細 書	29 頁

決 算 書 類

令和3年度 宝塚市水道事業決算報告書

(1) 収益的収入及び支出

収 入

区 分	予 算		
	当 初 予算額	補 正 予算額	地方公営企業法第24条 第3項の規定による支出 額に係る財源充当額
	円	円	円
第1款 水道事業収益	4,844,620,000	294,352,000	0
第1項 営業収益	4,108,670,000	0	0
第2項 営業外収益	710,004,000	0	0
第3項 特別利益	25,946,000	294,352,000	0

支 出

区 分	予 算					
	当 初 予算額	補 正 予算額	予備費 支出額	流用 増減額	地方公営 企業法第 24条第3 項の規定 による 支出額	小計
	円	円	円	円	円	円
第1款 水道事業費用	5,468,260,000	△ 110,034,000	0	0	0	5,358,226,000
第1項 営業費用	4,848,652,000	0	0	0	0	4,848,652,000
第2項 営業外費用	321,304,000	0	0	0	0	321,304,000
第3項 特別損失	278,304,000	△ 110,034,000	0	0	0	168,270,000
第4項 予備費	20,000,000	0	0	0	0	20,000,000

特別損失の予算不足分311,837円については、地方公営企業法施行令第18条第5項ただし書により支出した。

額		決算額	予算額に比べ 決算額の増減	備考
合計				
	円	円	円	円
	5,138,972,000	4,871,844,208	△ 267,127,792	うち仮受消費税及び地方消費税 377,298,084
	4,108,670,000	4,084,217,302	△ 24,452,698	365,156,827
	710,004,000	603,810,774	△ 106,193,226	12,083,653
	320,298,000	183,816,132	△ 136,481,868	57,604

額		決算額	地方公営 企業法第 26条第2 項の規定 による 繰越額	不用額	備考
地方公営 企業法第 26条第2 項の規定 による 繰越額	合計				
円	円	円	円	円	円
25,608,000	5,383,834,000	5,134,651,551	20,160,000	229,022,449	うち仮払消費税及び地方消費税 249,535,762
25,608,000	4,874,260,000	4,712,701,726	20,160,000	141,398,274	239,502,655
0	321,304,000	253,367,988	0	67,936,012	0
0	168,270,000	168,581,837	0	△ 311,837	10,033,107
0	20,000,000	0	0	20,000,000	0

(2) 資本的収入及び支出

収 入

区 分	予 算			
	当 初 予 算 額	補 正 予 算 額	小 計	地方公営企業法 第26条の規定 による繰越額 に係る財源充当額
	円	円	円	円
第1款 資本的収入	1,751,445,000	61,899,000	1,813,344,000	992,500,000
第1項 企 業 債	1,317,000,000	△ 175,000,000	1,142,000,000	984,000,000
第2項 工 事 負 担 金	18,300,000	0	18,300,000	0
第3項 他 会 計 負 担 金	14,000,000	0	14,000,000	8,500,000
第4項 投 資 有 価 証 券 償 還 金	300,000,000	0	300,000,000	0
第5項 固 定 資 産 売 却 代 金	102,145,000	227,490,000	329,635,000	0
第6項 国 庫 補 助 金	0	9,409,000	9,409,000	0

支 出

区 分	予 算						
	当 初 予 算 額	補 正 予 算 額	予 備 費 支 出 額	流 用 増 減 額	小 計	地方公営 企業法第 26条の規 定による 繰越額	継 続 費 通 次 繰 越 額
	円	円	円	円	円	円	円
第1款 資本的支出	3,162,209,000	△ 165,508,000	0	0	2,996,701,000	1,139,282,000	0
第1項 建設改良費	1,747,648,000	△ 165,508,000	0	0	1,582,140,000	1,139,282,000	0
第2項 企業債償還金	584,561,000	0	0	0	584,561,000	0	0
第3項 投 資	800,000,000	0	0	0	800,000,000	0	0
第4項 予 備 費	30,000,000	0	0	0	30,000,000	0	0

資本的収入額が資本的支出額に不足する額 580,810,211円は、損益勘定留保資金 489,235,357円及び
なお、不足する額16,000,000円(未払相当分)については、令和3年度同意済債の未借入分16,000,000円をもって

額		決算額	予算額に比べ 決算額の増減	備考
継続費通次繰越額 に係る財源充当額	合計			
円	円	円	円	円
0	2,805,844,000	1,257,476,090	△ 1,548,367,910	うち仮受消費税及び地方消費税 0
0	2,126,000,000	649,500,000	△ 1,476,500,000	0
0	18,300,000	0	△ 18,300,000	0
0	22,500,000	10,822,350	△ 11,677,650	0
0	300,000,000	300,000,000	0	0
0	329,635,000	296,682,740	△ 32,952,260	0
0	9,409,000	471,000	△ 8,938,000	0

額	合計	決算額	翌年度繰越額			不用額	備考
			地方公営 企業法第 26条の規 定による 繰越額	継続費 通次繰越額	合計		
円	円	円	円	円	円	円	円
4,135,983,000	1,838,286,301	1,485,679,000	0	1,485,679,000	812,017,699	75,574,854	うち仮払消費税及び地方消費税
2,721,422,000	953,726,327	1,485,679,000	0	1,485,679,000	282,016,673	75,574,854	
584,561,000	584,559,974	0	0	0	1,026	0	
800,000,000	300,000,000	0	0	0	500,000,000	0	
30,000,000	0	0	0	0	30,000,000	0	

消費税及び地方消費税資本的収支調整額 75,574,854円で補てんした。
翌年度に措置するものとする。

令和3年度 宝塚市水道事業損益計算書

(令和3年4月1日から令和4年3月31日まで)

(単位: 円)

1	営業収益			
	(1) 給水収益	3,512,029,865		
	(2) 受託工事収益	20,672,538		
	(3) その他営業収益	<u>186,358,072</u>	3,719,060,475	
2	営業費用			
	(1) 原水及び浄水費	761,743,720		
	(2) 受水及び給水費	1,248,437,921		
	(3) 配水及び給水費	677,181,663		
	(4) 受託工事費	19,973,997		
	(5) 業務費	219,032,156		
	(6) 総係費	284,066,405		
	(7) 斑状歯対策費	14,176,933		
	(8) 減価償却費	1,238,870,188		
	(9) 資産減耗費用	9,342,588		
	(10) その他営業費用	<u>373,500</u>	<u>4,473,199,071</u>	
	営業損失			754,138,596
3	営業外収益			
	(1) 受取利息	2,229,507		
	(2) 分担金	114,241,182		
	(3) 国庫補助金	466,000		
	(4) 他会計補助金	4,942,000		
	(5) 長期前受金戻入益	458,853,968		
	(6) 雑収	<u>10,996,141</u>	591,728,798	
4	営業外費用			
	(1) 支払利息及び 企業債取扱諸費	182,131,083		
	(2) 雑支	<u>14,489,547</u>	<u>196,620,630</u>	<u>395,108,168</u>
	経常損失			359,030,428
5	特別利益			
	(1) 固定資産売却益	182,702,460		
	(2) 過年度損益修正益	<u>1,056,068</u>	183,758,528	
6	特別損失			
	(1) 過年度損益修正損	1,977,350		
	(2) 固定資産除却損	156,432,513		
	(3) その他特別損失	<u>10,540</u>	<u>158,420,403</u>	<u>25,338,125</u>
	当年度純損失			333,692,303
	前年度繰越利益剰余金			1,171,338,228
	その他未処分利益剰余金変動額			<u>0</u>
	当年度未処分利益剰余金			<u><u>837,645,925</u></u>

令和3年度 宝塚市水道事業剰余金計算書

(令和3年4月1日から令和4年3月31日まで)

	資本金	剰 余			
		資 本		剰 余	
		受贈財産 評価額	補助金	他会計 負担金	他会計 補助金
前年度末残高	16,104,831,240	3,501,277,787	290,040,478	0	28,140,733
前年度処分額	0	0	0	0	0
議会の議決による処分額	0	0	0	0	0
処分後残高	16,104,831,240	3,501,277,787	290,040,478	0	28,140,733
当年度変動額	0	0	0	0	0
資産の受入	0	0	0	0	0
当年度純利益	0	0	0	0	0
当年度末残高	16,104,831,240	3,501,277,787	290,040,478	0	28,140,733

(単位:円)

金		資本合計
資本剰余金 合計	未処分 利益剰余金	
3,819,458,998	1,171,338,228	21,095,628,466
0	0	0
0	0	0
3,819,458,998	(繰越利益剰余金) 1,171,338,228	21,095,628,466
0	△ 333,692,303	△ 333,692,303
0	0	0
0	△ 333,692,303	△ 333,692,303
3,819,458,998	(当年度未処分利益剰余金) 837,645,925	20,761,936,163

令和3年度 宝塚市水道事業剰余金処分計算書(案)

(単位:円)

	資本金	資本剰余金	未処分 利益剰余金
当年度末残高	16,104,831,240	3,819,458,998	837,645,925
議会の議決による処分数額	0	0	0
処分後残高	16,104,831,240	3,819,458,998	(繰越利益剰余金) 837,645,925

令和3年度 宝塚市水道事業貸借対照表

(令和4年3月31日)

(単位: 円)

		資 産 の 部		
1	固 定 資 産			
	(1) 有 形 固 定 資 産			
	ア 土 地	10,297,993,997		
	イ 建 物	2,583,558,048		
	ウ 構 築 物	53,160,788,695		
	エ 機 械 及 び 装 置	8,245,406,246		
	オ 車 両 運 搬 具	16,959,250		
	カ 工 具 器 具 及 び 備 品	257,459,734		
	キ 建 設 仮 勘 定	200,454,576		
	有形固定資産合計		37,005,290,029	
	(2) 無 形 固 定 資 産			
	ア 施 設 利 用 権	1,060,967,975		
	イ ソ フ ト ウ ェ ア	10,794,772		
	無形固定資産合計		1,071,762,747	
	(3) 投 資			
	ア 長 期 貸 付 金	1,220,000,000		
	イ 出 資 金	2,081,414,919		
	投資合計		3,301,414,919	
	固定資産合計		41,378,467,695	
2	流 動 資 産			
	(1) 現 金 預 金		3,541,312,954	
	(2) 未 収 金	989,612,233		
	(3) 貯 蔵 品	3,710,940		
	(4) 前 払 費 用	866,730		
	(5) 前 払 資 産	230,360,000		
	流動資産合計		4,762,639,472	
	資産合計		<u>46,141,107,167</u>	
		負 債 の 部		
3	固 定 負 債			
	(1) 企 業 債 金	14,326,092,761		
	(2) 長 期 未 払 金	253,637,509		
	(3) 退 職 給 付 引 当 金	967,403,644		
	固定負債合計		15,547,133,914	
4	流 動 負 債			
	(1) 企 業 債 金	653,545,448		
	(2) 未 払 金	359,562,346		
	(3) 前 受 金	84,368,745		
	(4) 預 り 金	257,529,234		
	(5) 賞 与 引 当 金	64,852,009		
	流動負債合計		1,419,857,782	
5	繰 延 収 益			
	(1) 長 期 前 受 金	22,259,115,897		
	繰延収益合計	<u>△ 13,846,936,589</u>		
	負債合計		<u>8,412,179,308</u>	
	負債合計		<u>25,379,171,004</u>	
		資 本 の 部		
6	資 本			16,104,831,240
7	資 本 剰 余 金			
	(1) 資 本 剰 余 金			
	ア 受 贈 財 産 評 価 額	3,501,277,787		
	イ 補 助 金	290,040,478		
	ウ 他 会 計 補 助 金	28,140,733		
	資本剰余金合計		3,819,458,998	
	(2) 利 益 剰 余 金			
	ア 当 年 度 未 処 分 利 益 剰 余 金	837,645,925		
	利益剰余金合計		837,645,925	
	剰余金合計		<u>4,657,104,923</u>	
	資本合計		<u>20,761,936,163</u>	
	負債資本合計		<u>46,141,107,167</u>	

注記事項

I 重要な会計方針

1 資産の評価基準及びたな卸方法

- (1) 有価証券 満期保有目的債券 原価法
- (2) たな卸資産 貯蔵品 先入先出法による低価法

2 固定資産の減価償却の方法

(1) 有形固定資産

- ・減価償却の方法 定額法
 - ・主な耐用年数
- | | |
|----------|--------|
| 建物 | 10～50年 |
| 構築物 | 7～60年 |
| 機械及び装置 | 8～20年 |
| 車両運搬具 | 4～6年 |
| 工具器具及び備品 | 4～15年 |

(2) 無形固定資産

- ・減価償却の方法 定額法
 - ・主な耐用年数
- | | |
|--------|-----|
| 施設利用権 | 50年 |
| ソフトウェア | 5年 |

3 引当金の計上方法

(1) 退職給付引当金

職員の退職手当の支給に備えるため、当年度末における職員に対する退職手当の要支給額と兵庫県市町村職員退職手当組合に対する積立金不足相当額（協定書に基づく病院事業に対する総支払額を控除した額）の合計額を計上している。

(2) 賞与引当金

職員の期末手当及び勤勉手当の支給に備えるため、当年度末における支給見込み額に基づき、当年度の負担に属する額（賞与引当金の計上に伴い必要となる法定福利費見込額を含む。）を計上している。

(3) 貸倒引当金

債権の貸倒れによる損失に備えるため、貸倒実績率による回収不能見込額を計上している。

4 消費税及び地方消費税の会計処理

消費税及び地方消費税の会計処理は税抜方式によっている。

なお、控除対象外消費税等は全額当年度の費用に計上している。

II リース契約により使用する固定資産

1 オペレーティング・リース取引に係る未経過リース料相当額

1年内	77,571,120円	1年超	19,392,780円	計	96,963,900円
-----	-------------	-----	-------------	---	-------------

III 減損損失

1 グループिंगの方法

(1) 水道事業に使用している固定資産

水道事業に使用している固定資産は、その全てが一体となってキャッシュ・フローを生成していることから、全体を1つの資産グループとしている。

(2) その他の固定資産

それ以外の固定資産については、個別の資産毎としている。

2 減損の兆候

当年度において、以下の遊休資産について、減損の兆候を認識した。

資産の種類	場所（地番）
土地及び構築物	兵庫県宝塚市高松町184番8

3 減損損失の認識及び測定について

当年度において、上記資産について、減損の認識の判定を行った結果、回収可能価額が帳簿価額を上回っているため、減損損失を認識していない。回収可能価額は、地価及び使用価値により測定しており、地価については国土交通省の公示価格を参考に合理的に算定した価額、使用価値については構築物の経済的残存使用年数に年間使用料収入を乗じて算出した額を用いている。

決算附属書類

令和3年度 宝塚市水道事業報告書

1 概況

(1) 総括事項

当年度末の給水人口は231,929人で、前年度に比べ1,265人減少したものの、給水戸数は106,397戸で、前年度に比べ282戸増加しました。年間総配水量は25,085,008 m^3 で、前年度に比べ390,768 m^3 (1.5%)減少し、年間有収水量は23,342,565 m^3 で、前年度に比べ330,078 m^3 (1.4%)減少しました。年間有収水量を年間総配水量で除した有収率は93.1%で、前年度に比べ0.2ポイント増加しました。

また、財政面については、事業収益4,494,547,801円(前年度に比べ392,260,754円、9.6%増)に対し、事業費用は4,828,240,104円(前年度に比べ435,022,772円、9.9%増)となり、差引333,692,303円の単年度純損失を計上しました。

主な事業収益については、前年度に比べて給水収益が410,257,475円増加した一方、他会計補助金が209,308,000円減少しました。給水収益は、前年度に新型コロナウイルス感染症により影響を受けた市民生活を支援する目的で4カ月分の基本料金(445,336,050円)を減免したため、前年度に比べて大きく増加しています。他会計補助金は、前年度に水道基本料金減免に伴う一般会計からの繰入金(208,801,000円)があったため、前年度に比べて減少しています。また、旧上下水道局庁舎用地を売却したことにより、固定資産売却益が182,702,460円生じました。

主な事業費用については、3カ月の兵庫県営水道料金免除(193,955,160円)が令和2年度にあったため、受水費が186,393,313円増加しました。また、上下水道局仮設庁舎賃借等により総係費が54,200,572円増加しました。結果、当年度末の未処分利益剰余金については、837,645,925円となりました。

次に、資本的収支については、配水管整備事業等に伴う企業債収入649,500,000円や投資有価証券償還金300,000,000円、売却した旧上下水道局庁舎用地の帳簿価額である固定資産売却代金296,682,740円など、総額1,257,476,090円の収入となりました。支出は、建設改良費が953,726,327円、企業債償還金が584,559,974円など、総額1,838,286,301円となりました。この結果、収支差引580,810,211円の資金不足が生じましたが、損益勘定留保資金489,235,357円及び消費税及び地方消費税資本的収支調整額75,574,854円で補てんしました。なお、不足する額16,000,000円(未払相当分)については、令和3年度同意済債の未借入分16,000,000円をもって翌年度に措置します。

当年度に施工した建設改良工事の主なものとして、上下水道局倉庫棟新築工事(東洋町地内)、売布きよしガ丘法面保護工事(売布きよしガ丘地内)を実施したほか、市内一円で送・配水管の整備工事を行いました。

(2) 経営指標に関する事項

当年度決算における経営成績について、経営の健全性を示す経常収支比率は、分担金収入が13,672,093円減少した一方、上下水道局仮設庁舎賃借等により総係費が54,200,572円増加したことなどから、前年度比1.12ポイント減の92.31%となり、健全経営の水準とされる100%を7.69ポイント下回りました。また、料金水準の妥当性を示す料金回収率は、前年度比4.49ポイント増の83.80%となり、事業に必要な費用を給水収益で賄えている状況である100%から、16.20ポイント下回っています。

また、償却対象資産の減価償却の状況を示す有形固定資産減価償却率は前年度比0.76ポイント増の58.75%、法定耐用年数を経過した管路延長の割合を示す管路経年化率は前年度比0.81ポイント増の30.96%であり、施設の老朽化が進んでいます。それに対して、管路更新率は前年度比で0.04ポイント増の0.61%であり、80年で更新を完了する水準である1.25%には達していません。これは、大口径の基幹管路の更新を優先的に実施したことによるものです。

	平成 29 年度	平成 30 年度	令和元年度	令和 2 年度	令和 3 年度
経常収支比率 ※1	100.83%	97.35%	95.29%	93.43%	92.31%
料金回収率 ※2	90.47%	85.84%	86.86%	79.31%	83.80%
有形固定資産減価償却率※3	57.16%	58.59%	57.94%	57.99%	58.75%
管路経年化率 ※4	27.15%	27.69%	29.02%	30.15%	30.96%
管路更新率 ※5	0.14%	0.16%	0.61%	0.57%	0.61%

※1 経常収益÷経常費用×100

※2 給水単価÷給水原価×100

※3 有形固定資産減価償却累計額÷有形固定資産のうち償却対象資産の取得価額×100

※4 法定耐用年数を超過した管路延長÷管路延長×100

※5 当該年度に更新した管路延長÷管路延長×100

(3) 議会議決事項

議決等年月日	議案等番号	件名
令和3年7月12日	議案第62号	令和3年度宝塚市水道事業会計補正予算(第1号)
令和3年10月8日	議案第92号	令和2年度宝塚市水道事業会計決算認定について
令和4年3月28日	議案第16号	令和4年度宝塚市水道事業会計予算
令和4年3月28日	議案第58号	令和3年度宝塚市水道事業会計補正予算(第2号)

(4) 行政官庁許認可事項

該当事項なし

(5) 職員に関する事項

ア 当年度の任免

(単位:人)

区 分	事務職員	技術職員	技能職員	嘱託職員	計
新規採用		3			3
再任用			1		1
退職		△ 1			△ 1
再任用退職		△ 2	△ 1		△ 3
市長事務部局からの転任	2	4			6
市長事務部局へ出向	△ 1	△ 2			△ 3
下水道事業との異動	2	△ 1			1
計	3	1	0	0	4

イ 当年度末職種別職員数

(単位:人)

区 分	事務職員	技術職員	技能職員	会計年度任用職員(月額)	計
局長		1			1
部長	1	1			2
阪神水道企業団派遣		1			1
総務課	9			1	10
経営企画課	2				2
浄水課	1	9	19		29
水質検査室		5			5
工務課		18	8		26
給排水設備課		7	3		10
計	13	42	30	1	86

(注) 当年度末退職者は含み、管理者は除く。

ウ 当年度末組織図

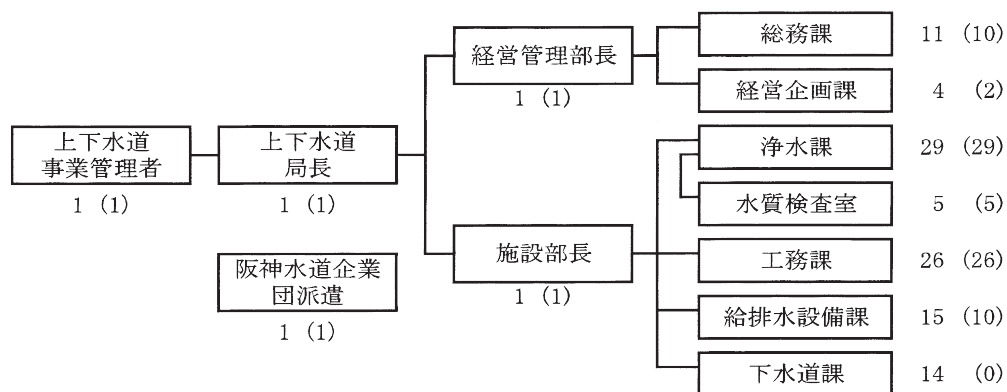

※上下水道局職員数 計 109人

()内の数字は水道事業会計職員数 (計 87人)

(6) 料金その他供給条件の設定、変更に関する事項

該当事項なし

2 工事

(1) 建設工事の概況

工事名	施工場所	着工年月日	竣工年月日	工事費(円)	施工内容
伊子志沈砂池整備工事	伊子志2丁目 地内	R3.10.29	R4.3.25	10,259,700	表土掘削工 1式(V=100m ³) 沈砂池埋戻工 1式(V=350m ³) 舗装工 1式(S=172m ²) 土間コンクリート工 1式(S=49m ²) 構造物撤去工 1式 付帯工(フェンス工等) 1式
売布きよしガ丘法面保護工事	売布きよしガ丘 地内	R3.7.30	R4.3.9	56,966,800	法面保護工 1式(557m ²)
(仮称)上下水道局倉庫棟新築工事	東洋町 地内	R2.8.28	R3.4.15	83,778,200	倉庫棟新築工事 1式 鉄骨造平屋建て 延べ面積 550m ² 外構、バイク駐輪場等付属施設、 構造物共 建築・電気設備・機械設備工事 1式
上下水道局庁舎外除却工事	東洋町 地内	R3.5.28	R3.12.9	126,753,000	除却対象物(延べ面積) 上下水道局庁舎 S造一部RC造3階建て 3410m ² 車両整備棟 S造平屋建て 228m ² 公用車駐車場 S造平屋建て 37m ² 公用車駐車場 S造平屋建て 69m ² 駐輪場 S造平屋建て 45m ² 駐輪場 S造平屋建て 18m ² プロパン庫 CB造平屋建て 3m ² 市庁舎渡り廊下屋根及びびスロープ 1式 外構舗装、植栽、工作物 1式 建築・電気設備・機械設備工事 1式
送・配水管布設工事	ゆずり葉台2丁目外 地内	R2.8.7	R3.8.25	241,435,700	ダクタイル鋳鉄管布設工(GX形) DIPφ75~150mm L=2205m ステンレス鋼管添架工 SUSφ100~150mm L=55m
	御殿山4丁目外 地内	R2.11.27	R3.9.9	117,704,400	ダクタイル鋳鉄管布設工(GX形) DIPφ75~150mm L=1083m
	中山桜台7丁目 地内	R3.2.19	R4.1.25	192,262,400	ダクタイル鋳鉄管布設工(GX形) DIPφ75~250mm L=1569m

(注)契約金額10,000千円以上のもの。

(2) 保存工事の概況

ア 配給水管等修繕件数

(単位:件)

配水管	仕切弁	消火栓	空気弁	止水栓等	給水管関係	水道メータ回り
21	25	15	13	33	171	211

イ 水道メータ取替修繕及び開閉栓件数

(単位:件)

水道メータ取替	開閉栓状況	
	開栓	閉栓
13,991	8,890	8,976

3 業務

(1) 業務量

区 分	令和3年度	令和2年度	比 較	
			増 減	比 率
年度末行政区域内人口 (人)	231,601	232,854	△ 1,253	99.5
" 給 水 人 口 (人)	231,929	233,194	△ 1,265	99.5
" 給 水 戸 数 (戸)	106,397	106,115	282	100.3
年 間 総 配 水 量 (m ³)	25,085,008	25,475,776	△ 390,768	98.5
一 日 平 均 配 水 量 (m ³)	68,726	69,797	△ 1,071	98.5
一 日 最 大 配 水 量 (m ³)	73,837	76,413	△ 2,576	96.6
有 収 水 量 (m ³)	23,342,565	23,672,643	△ 330,078	98.6
有 収 率 (%)	93.1	92.9	0.2	-

(注) 人口及び戸数については、住民基本台帳の数値を使用する。なお、給水人口及び給水戸数には、川西市満願寺地区(令和3年度 347人 168戸、令和2年度362人 172戸)を含む。

(2) 事業収益に関する事項

区 分	令和3年度	令和2年度	比 較	
			増 減	比 率
	円	円	円	%
営業収益	3,719,060,475	3,278,650,416	440,410,059	113.4
給水収益	3,512,029,865	3,101,772,390	410,257,475	113.2
受託工事収益	20,672,538	16,017,055	4,655,483	129.1
その他営業収益	186,358,072	160,860,971	25,497,101	115.9
営業外収益	591,728,798	821,211,800	△ 229,483,002	72.1
受取利息	2,229,507	2,745,431	△ 515,924	81.2
分担金	114,241,182	127,913,275	△ 13,672,093	89.3
国庫補助金	466,000	0	466,000	皆増
他会計補助金	4,942,000	214,250,000	△ 209,308,000	2.3
長期前受金戻入	458,853,968	458,308,575	545,393	100.1
雑収益	10,996,141	17,994,519	△ 6,998,378	61.1
特別利益	183,758,528	2,424,831	181,333,697	7,578.2
固定資産売却益	182,702,460	0	182,702,460	皆増
過年度損益修正益	1,056,068	2,424,831	△ 1,368,763	43.6
合 計	4,494,547,801	4,102,287,047	392,260,754	109.6

(3) 事業費用に関する事項

区 分	令和3年度	令和2年度	比 較	
			増 減	比 率
	円	円	円	%
営業費用	4,473,199,071	4,177,841,648	295,357,423	107.1
原水及び浄水費	761,743,720	733,034,485	28,709,235	103.9
受水費	1,248,437,921	1,062,044,608	186,393,313	117.6
配水及び給水費	677,181,663	672,112,936	5,068,727	100.8
受託工事費	19,973,997	18,979,954	994,043	105.2
業務費	219,032,156	221,760,508	△ 2,728,352	98.8
総係費	284,066,405	229,865,833	54,200,572	123.6
斑状歯対策費	14,176,933	13,331,695	845,238	106.3
減価償却費	1,238,870,188	1,214,722,803	24,147,385	102.0
資産減耗費	9,342,588	11,649,280	△ 2,306,692	80.2
その他営業費用	373,500	339,546	33,954	110.0
営業外費用	196,620,630	210,291,808	△ 13,671,178	93.5
支払利息及び企業債 取扱諸費	182,131,083	187,155,575	△ 5,024,492	97.3
雑支出	14,489,547	23,136,233	△ 8,646,686	62.6
特別損失	158,420,403	5,083,876	153,336,527	3,116.1
過年度損益修正損	1,977,350	3,123,700	△ 1,146,350	63.3
固定資産除却損	156,432,513	0	156,432,513	皆増
その他特別損失	10,540	1,960,176	△ 1,949,636	0.5
合 計	4,828,240,104	4,393,217,332	435,022,772	109.9

(4) その他主要な事項

該当事項なし

4 会計

(1) 重要契約の要旨

ア 建設改良工事

契約年月日	契約の内容	金額(円)	契約の相手方
令和3年5月28日	上下水道局庁舎外除却工事	126,753,000	(株)中武建設工業
令和3年7月30日	売布きよしガ丘法面保護工事	56,966,800	宝塚岸田建設(株)
令和3年8月27日	(仮称)新庁舎新築工事	* 671,409,695	(株)明和工務店
令和3年9月10日	配水管布設工事	* 133,160,500	(株)アーデント
令和3年10月4日	配水管布設工事	* 152,350,000	伊藤建設(株)
令和3年10月29日	伊子志沈砂池整備工事	10,259,700	(株)幸建設
令和3年12月24日	配水管布設工事	* 59,658,500	泰成建設(株)
令和3年12月24日	配水管布設工事	* 91,283,500	大一建設(株)
令和4年1月21日	送・配水管布設工事	* 139,513,000	(株)テナム

(注1) 建設改良工事のうち、契約金10,000千円以上のもの。

(注2) * は未完成。

イ 業務委託

契約年月日	契約の内容	金額(円)	契約の相手方
令和3年4月6日	阪水系統配水池・加圧所等施設監視業務委託	* 35,200,000	OESアクアフォーコ(株)
令和3年6月10日	水道施設管理業務委託	* 64,680,000	OESアクアフォーコ(株)
令和3年6月14日	高台下配水池更新設計業務委託	* 14,527,700	(株)中央設計技術研究所
令和3年9月6日	水処理施設機能保守業務委託	13,860,000	神鋼環境メンテナンス(株)
令和3年9月15日	配水池・加圧所耐震(二次)診断調査業務委託	* 26,555,100	(株)中央設計技術研究所
令和3年10月25日	小浜浄水場休日夜間等運転管理業務委託	* 81,576,000	OESアクアフォーコ(株)
令和3年11月29日	宝塚市上下水道局料金業務等包括委託	* 1,006,500,000	第一環境(株)
令和3年12月10日	宝塚市水道施設台帳整備データ構築業務委託	* 11,880,000	(株)日建技術コンサルタント
令和4年3月17日	武庫川右岸地区送配水施設基本設計業務委託	* 47,192,200	(株)中央設計技術研究所

(注1) 業務契約のうち、契約金10,000千円以上のもの。

(注2) * は未完了。

ウ 財産取得

契約年月日	契約の内容	金額(円)	契約の相手方
令和3年11月25日	空調設備	10,428,000	不二熱学サービス(株)

(注1) 契約金10,000千円以上のもの。

(2) 企業債及び一時借入金の概況

ア 企業債

借入先	令和3年度 当初未償還額	令和3年度増減額		令和3年度末 未償還額
		発行額	償還額	
	円	円	円	円
財務省財政融資資金	3,740,186,055	0	307,630,420	3,432,555,635
地方公共団体金融機構	11,174,512,128	649,500,000	276,929,554	11,547,082,574
合 計	14,914,698,183	649,500,000	584,559,974	14,979,638,209

イ 一時借入金

借入実績なし

5 その他

(1) 決算日後に生じた企業の状況に関する重要な事実

コロナ禍において原油価格や物価の高騰に直面する市民・事業者を支援するため、令和4年8月及び9月検針の水道の基本料金を減免する予定としている。これにより令和4年度の給水収益が約2億5千万円(消費税込)減額する見込みであるが、新型コロナウイルス感染症対応地方創生臨時交付金でこれを補てんする。

令和3年度 宝塚市水道事業キャッシュ・フロー計算書

(令和3年4月1日から令和4年3月31日まで)

(単位: 円)

1 業務活動によるキャッシュ・フロー	
人件費支出	△ 770,082,788
受水費支出	△ 1,373,327,943
商品又はサービスの購入による支出	△ 1,316,580,222
水道料金収入	3,931,170,160
分担金収入	114,559,500
一般会計からの繰入金による収入	17,238,326
他会計からの負担金による収入	176,327,317
小計	779,304,350
利息の受取額	2,229,507
利息の支払額	△ 182,131,083
預り金の収入	2,699,588,687
預り金の支出	△ 2,680,153,718
前払消費税及び地方消費税還付額	7,491,035
その他の支出	△ 120,482,895
その他の収入	75,603,289
業務活動によるキャッシュ・フロー	581,449,172
2 投資活動によるキャッシュ・フロー	
有形・無形固定資産の取得による支出	△ 1,151,863,868
国庫補助金による収入	471,000
一般会計からの繰入金による収入	10,520,465
工事負担金による収入	5,527,101
国債等の償還による収入	300,000,000
長期貸付けによる支出	△ 300,000,000
投資活動によるキャッシュ・フロー	△ 1,135,345,302
3 財務活動によるキャッシュ・フロー	
企業債による収入	649,500,000
企業債の償還による支出	△ 584,559,974
財務活動によるキャッシュ・フロー	64,940,026
資金減少額	488,956,104
資金期首残高	4,030,269,058
資金期末残高	3,541,312,954

注記事項

I 資金の範囲

資金期末残高と貸借対照表に掲記されている現金預金は一致している。

II 重要な非資金取引

受贈財産の受入による資産の取得額は152,790,200円である。

収益費用明細書

(収益の部)

款	項	目	節	金額 (円)	備考
水道事業収益				4,494,547,801	
	営業収益			3,719,060,475	
		給水収益		3,512,029,865	
			水道料金	3,512,029,865	
		受託工事収益		20,672,538	
			手数料	20,672,538	
		その他営業収益		186,358,072	
			手数料	2,817,220	
			他会計負担金	162,335,631	
			雑収益	21,205,221	
	営業外収益			591,728,798	
		受取利息		2,229,507	
			預金利息	1,159,960	
			有価証券利息	750,000	
			貸付金利息	319,547	
		分担金		114,241,182	
			分担金	114,241,182	
		国庫補助金		466,000	
			国庫補助金	466,000	
		他会計補助金		4,942,000	
			他会計補助金	4,942,000	
		雑収益		10,996,141	
			賃貸料	9,632,909	
			その他雑収益	1,363,232	
		長期前受金戻入		458,853,968	
			受贈財産評価額長期前受金戻入	146,438,123	
			工事負担金長期前受金戻入	261,434,273	
			補助金長期前受金戻入	41,091,071	
			他会計負担金長期前受金戻入	8,771,639	
			他会計補助金長期前受金戻入	1,118,862	
	特別利益			183,758,528	
		固定資産売却益		182,702,460	
			固定資産売却益	182,702,460	
		過年度損益修正益		1,056,068	
			過年度損益修正益	1,056,068	
				4,494,547,801	

(費用の部)

款	項	目	節	金額(円)	備考
水道事業費用				4,828,240,104	
	営業費用			4,473,199,071	
		原水及び浄水費		761,743,720	
			給料	137,611,511	予算額 140,650,000
			手当	99,098,346	予算額 107,511,000
			法定福利費	54,055,283	予算額 56,870,000
			賞与引当金繰入額	24,930,723	予算額 25,550,000
			退職給付引当金繰入額	18,958,065	予算額 18,959,000
			退職給付費	21,068,854	予算額 22,080,000
			旅費	16,929	
			備消耗品費	8,082,724	
			燃料費	428,203	
			光熱費	4,149,948	
			通信運搬費	3,317,084	
			委託料	101,451,108	
			委託料(第26条2項)	17,800,000	
			手数料	3,301,518	
			賃借料	972,444	
			修繕費	84,892,650	
			修繕費(第26条2項)	5,480,000	
			動力費	113,833,538	
			薬品費	60,919,420	
			材料費	10,000	
			使用料	351,189	
			負担金	1,014,183	
		受水費		1,248,437,921	
			受水費	1,248,437,921	
		配水及び給水費		677,181,663	
			給料	100,121,098	予算額 100,122,000
			手当	60,844,254	予算額 61,113,000
			法定福利費	37,020,919	予算額 38,956,000
			賞与引当金繰入額	18,098,974	予算額 18,390,000
			退職給付引当金繰入額	15,384,207	予算額 15,385,000
			退職給付費	15,053,904	予算額 15,054,000
			旅費	24,058	
			備消耗品費	1,238,011	
			燃料費	860,283	
			通信運搬費	13,833,970	
			委託料	131,495,640	
			手数料	6,178,760	
			賃借料	3,340,459	
			修繕費	130,104,895	
			路面復旧費	3,899,000	
			動力費	128,878,647	
			材料費	3,912,008	
			負担金	6,892,576	

款	項	目	節	金額(円)	備考
		受託工事費		19,973,997	
			給料	7,537,200	予算額 7,540,000
			手当	5,155,411	予算額 5,613,000
			法定福利費	2,921,069	予算額 2,922,000
			賞与引当金繰入額	1,494,173	予算額 1,495,000
			退職給付引当金繰入額	1,066,579	予算額 1,190,000
			退職給付費	1,168,260	予算額 1,170,000
			旅費	1,528	
			備消耗品費	245,712	
			燃料費	234,065	
			印刷製本費	42,000	
			負担金	108,000	
		業務費		219,032,156	
			給料	12,232,200	予算額 13,600,000
			手当	5,691,518	予算額 5,815,000
			法定福利費	3,780,287	予算額 4,140,000
			賞与引当金繰入額	2,053,424	予算額 2,054,000
			退職給付引当金繰入額	1,090,641	予算額 1,091,000
			退職給付費	1,258,755	予算額 1,470,000
			旅費	1,637	
			備消耗品費	76,389	
			燃料費	8,890	
			印刷製本費	137,000	
			通信運搬費	32,958	
			委託料	187,878,988	
			手数料	4,789,469	
		総係費		284,066,405	
			給料	67,854,730	予算額 70,100,000
			手当	36,911,294	予算額 41,810,000
			報酬	264,900	予算額 279,000
			法定福利費	23,136,187	予算額 29,834,000
			賞与引当金繰入額	9,658,406	予算額 10,980,000
			退職給付引当金繰入額	7,198,990	予算額 7,199,000
			退職給付費	9,455,634	予算額 10,620,000
			旅費	65,663	
			被服費	1,430,930	
			備消耗品費	2,075,897	
			燃料費	13,554	
			光熱費	6,109,157	
			印刷製本費	91,640	
			通信運搬費	2,362,820	
			委託料	16,714,200	
			手数料	9,941,648	

款	項	目	節	金額 (円)	備考
			賃借料	78,120,051	
			修繕費	462,310	
			研修費	572,521	
			食糧費	2,832	
			厚生費	2,645,787	
			交際費	0	予算額 50,000
			公課費	3,193,000	
			使用料	175,615	
			負担金	2,200,251	
			保険料	2,061,108	
			雑費	78,411	
			貸倒引当金繰入額	1,268,869	
		斑状菌対策費		14,176,933	
			給料	4,430,400	予算額 4,570,000
			手当	2,804,130	予算額 3,310,000
			報酬	217,500	予算額 440,000
			法定福利費	1,697,272	予算額 1,740,000
			賞与引当金繰入額	658,674	予算額 830,000
			退職給付引当金繰入額	585,988	予算額 600,000
			退職給付費	686,712	予算額 710,000
			通信運搬費	5,157	
			補償費	3,028,000	
			保険料	63,100	
		減価償却費		1,238,870,188	
			有形固定資産減価償却費	1,211,533,549	
			無形固定資産減価償却費	27,336,639	
		資産減耗費		9,342,588	
			固定資産除却費	9,342,588	
		その他営業費用		373,500	
			その他営業費用雑支出	373,500	
	営業外費用			196,620,630	
		支払利息及び企業債取扱諸費		182,131,083	
			企業債利息	182,131,083	
		雑支出		14,489,547	
			その他営業外費用雑支出	14,489,547	
	特別損失			158,420,403	
		過年度損益修正損		1,977,350	
			過年度損益修正損	1,977,350	
		固定資産除却損		156,432,513	
			固定資産除却損	156,432,513	
		その他特別損失		10,540	
			その他特別損失	10,540	
				4,828,240,104	

固定資産明細書

(1) 有形固定資産明細書

資産の種類	年度当初現在高	当年度増加額	当年度減少額	年度末現在高
土地	10,588,621,582	6,055,155	296,682,740	10,297,993,997
施設用地	9,703,349,508	6,055,155	0	9,709,404,663
事務所用地	879,197,774	0	296,682,740	582,515,034
その他用地	6,074,300	0	0	6,074,300
建物	2,879,624,487	96,979,044	393,045,483	2,583,558,048
施設用建物	2,452,070,067	10,884,797	0	2,462,954,864
事務所用建物	401,736,857	86,094,247	393,045,483	94,785,621
その他建物	25,817,563	0	0	25,817,563
構築物	52,357,002,599	835,396,576	31,610,480	53,160,788,695
原水及び浄水設備	12,795,422,858	0	31,610,480	12,763,812,378
送水及び配水設備	39,226,545,098	758,738,621	0	39,985,283,719
その他構築物	335,034,643	76,657,955	0	411,692,598
機械及び装置	8,237,317,429	68,109,880	60,021,063	8,245,406,246
電気設備	2,608,221,310	0	0	2,608,221,310
ポンプ設備	1,463,322,759	0	0	1,463,322,759
塩素滅菌設備	505,986,413	0	0	505,986,413
量水器	206,648,275	26,599,880	27,031,760	206,216,395
諸計器	1,801,362,186	0	32,039,303	1,769,322,883
汚泥処理設備	494,459,108	0	0	494,459,108
その他機械装置	1,157,317,378	41,510,000	950,000	1,197,877,378
車両運搬具	16,959,250	0	0	16,959,250
工具器具及び備品	256,342,534	5,884,200	4,767,000	257,459,734
建設仮勘定	182,136,691	803,958,460	785,640,575	200,454,576
合計	74,518,004,572	1,816,383,315	1,571,767,341	74,762,620,546

(2) 無形固定資産明細書

資産の種類	年度当初現在高	当年度増加額	当年度減少額	当年度減価償却額
施設利用権	1,084,361,000	0	0	23,393,025
ソフトウェア	14,738,386	0	0	3,943,614
合計	1,099,099,386	0	0	27,336,639

(単位 円)

減 価 償 却 累 計 額			年度末 償却未済高	備 考
当年度増加額	当年度減少額	累 計		
-	-	-	10,297,993,997	
-	-	-	9,709,404,663	
-	-	-	582,515,034	
-	-	-	6,074,300	
62,219,160	334,976,153	1,851,825,970	731,732,078	
61,156,519	0	1,825,540,220	637,414,644	
156,445	334,976,153	2,190,230	92,595,391	
906,196	0	24,095,520	1,722,043	
940,013,423	30,029,956	29,012,430,356	24,148,358,339	
150,686,847	30,029,956	8,196,627,642	4,567,184,736	
784,642,492	0	20,519,648,206	19,465,635,513	
4,684,084	0	296,154,508	115,538,090	
194,802,363	52,497,349	6,680,292,476	1,565,113,770	
50,227,807	0	2,144,508,851	463,712,459	
39,985,353	0	1,205,481,889	257,840,870	
2,630,543	0	463,358,812	42,627,601	
20,206,860	21,287,511	78,024,923	128,191,472	
29,034,354	30,307,338	1,460,236,839	309,086,044	
1,300,482	0	459,558,755	34,900,353	
51,416,964	902,500	869,122,407	328,754,971	
1,756,377	0	8,597,897	8,361,353	
12,742,226	4,528,650	204,183,818	53,275,916	
-	-	-	200,454,576	
1,211,533,549	422,032,108	37,757,330,517	37,005,290,029	

(単位 円)

年度末現在高	備 考
1,060,967,975	阪神水道企業団
10,794,772	
1,071,762,747	

企業債明細書

種 類	発行年月日	発行総額	償 還 高	
			当年度償還高	償還高累計
建設改良費等	平成 6年 3月23日	67,200,000	3,731,161	59,320,328
〃	平成 6年 3月23日	28,800,000	1,819,871	28,800,000
〃	平成 7年 3月27日	225,000,000	12,891,757	182,570,664
〃	平成 7年 3月27日	135,000,000	8,911,188	125,665,065
〃	平成 7年 3月27日	90,000,000	5,964,005	83,749,341
〃	平成 7年 3月27日	36,000,000	2,376,317	33,510,684
〃	平成 7年 3月27日	24,000,000	1,590,401	22,333,158
〃	平成 7年 3月27日	57,400,000	3,288,831	46,575,805
〃	平成 7年 7月31日	110,000,000	5,725,190	91,674,164
〃	平成 7年 8月21日	30,000,000	1,767,475	28,173,717
〃	平成 7年 8月21日	20,000,000	1,183,290	18,776,738
〃	平成 8年 3月14日	51,000,000	2,554,141	39,946,388
〃	平成 8年 3月14日	258,000,000	12,920,951	202,081,729
〃	平成 8年 3月22日	25,500,000	1,443,152	22,472,543
〃	平成 8年 3月22日	8,500,000	482,854	7,486,312
〃	平成 8年 3月22日	129,000,000	7,300,652	113,684,632
〃	平成 8年 3月22日	43,000,000	2,442,674	37,871,934
〃	平成 9年 3月25日	126,000,000	6,001,593	93,356,252
〃	平成 9年 3月25日	128,400,000	6,115,910	95,134,466
〃	平成 9年 3月25日	12,900,000	614,449	9,557,903
〃	平成 9年 3月28日	21,000,000	1,128,841	17,411,754
〃	平成 9年 3月28日	63,000,000	3,375,269	52,281,706
〃	平成 9年 3月28日	21,400,000	1,150,342	17,743,407
〃	平成 9年 3月28日	64,200,000	3,439,560	53,277,549
〃	平成 9年 3月28日	8,400,000	450,036	6,970,895
〃	平成10年 3月25日	292,000,000	14,642,216	230,119,685
〃	平成10年 3月25日	44,800,000	2,246,477	35,306,033
〃	平成10年 3月25日	2,900,000	144,985	2,288,037
〃	平成10年 3月25日	9,200,000	461,330	7,250,347
〃	平成10年 3月25日	18,400,000	922,661	14,500,693
〃	平成10年 3月25日	80,000,000	4,011,567	63,046,489
〃	平成10年 3月25日	7,500,000	336,234	5,328,187
〃	平成10年 3月25日	438,000,000	19,636,010	311,166,173
〃	平成10年 3月25日	120,000,000	5,379,728	85,251,006
〃	平成10年 3月25日	27,600,000	1,237,338	19,607,732
〃	平成10年 3月25日	13,800,000	618,669	9,803,867
〃	平成10年 3月25日	67,200,000	3,012,648	47,740,563
〃	平成11年 3月24日	58,300,000	2,845,869	43,143,732
〃	平成11年 3月24日	35,000,000	1,708,497	25,901,039
〃	平成11年 3月24日	378,100,000	18,456,653	279,805,236
〃	平成11年 3月24日	19,200,000	937,233	14,208,571
〃	平成11年 3月25日	22,000,000	965,893	14,643,069
〃	平成11年 3月25日	15,300,000	671,735	10,183,586
〃	平成11年 3月25日	54,400,000	2,388,391	36,208,312
〃	平成11年 3月25日	28,800,000	1,264,442	19,169,107
〃	平成11年 8月31日	594,900,000	26,016,867	397,535,991
〃	平成11年12月24日	538,000,000	23,375,046	346,217,639
〃	平成11年12月27日	342,000,000	16,520,990	244,699,341
〃	平成12年 3月27日	88,800,000	3,806,986	55,456,208
〃	平成12年 3月27日	45,000,000	1,929,216	28,102,808
〃	平成12年 3月27日	119,900,000	5,140,288	74,878,372
〃	平成12年 3月30日	239,200,000	11,388,584	165,897,056
〃	平成12年 6月30日	25,000,000	1,187,842	17,367,876

未償還残高	発行価額	利率	償還終期	備考
7,879,672	発行総額に同じ	3.650	令和 6年 3月 1日	財務省財政融資資金
0	〃	3.700	令和 4年 3月 20日	地方公共団体金融機構
42,429,336	〃	4.650	令和 7年 3月 1日	財務省財政融資資金
9,334,935	〃	4.700	令和 5年 3月 20日	地方公共団体金融機構
6,250,659	〃	4.750	令和 5年 3月 20日	地方公共団体金融機構
2,489,316	〃	4.700	令和 5年 3月 20日	地方公共団体金融機構
1,666,842	〃	4.750	令和 5年 3月 20日	地方公共団体金融機構
10,824,195	〃	4.650	令和 7年 3月 1日	財務省財政融資資金
18,325,836	〃	3.250	令和 7年 3月 25日	財務省財政融資資金
1,826,283	〃	3.300	令和 5年 3月 20日	地方公共団体金融機構
1,223,262	〃	3.350	令和 5年 3月 20日	地方公共団体金融機構
11,053,612	〃	3.150	令和 8年 3月 1日	財務省財政融資資金
55,918,271	〃	3.150	令和 8年 3月 1日	財務省財政融資資金
3,027,457	〃	3.200	令和 6年 3月 20日	地方公共団体金融機構
1,013,688	〃	3.250	令和 6年 3月 20日	地方公共団体金融機構
15,315,368	〃	3.200	令和 6年 3月 20日	地方公共団体金融機構
5,128,066	〃	3.250	令和 6年 3月 20日	地方公共団体金融機構
32,643,748	〃	2.800	令和 9年 3月 1日	財務省財政融資資金
33,265,534	〃	2.800	令和 9年 3月 1日	財務省財政融資資金
3,342,097	〃	2.800	令和 9年 3月 1日	財務省財政融資資金
3,588,246	〃	2.900	令和 7年 3月 20日	地方公共団体金融機構
10,718,294	〃	2.850	令和 7年 3月 20日	地方公共団体金融機構
3,656,593	〃	2.900	令和 7年 3月 20日	地方公共団体金融機構
10,922,451	〃	2.850	令和 7年 3月 20日	地方公共団体金融機構
1,429,105	〃	2.850	令和 7年 3月 20日	地方公共団体金融機構
61,880,315	〃	2.200	令和 8年 3月 20日	地方公共団体金融機構
9,493,967	〃	2.200	令和 8年 3月 20日	地方公共団体金融機構
611,963	〃	2.150	令和 8年 3月 20日	地方公共団体金融機構
1,949,653	〃	2.200	令和 8年 3月 20日	地方公共団体金融機構
3,899,307	〃	2.200	令和 8年 3月 20日	地方公共団体金融機構
16,953,511	〃	2.200	令和 8年 3月 20日	地方公共団体金融機構
2,171,813	〃	2.100	令和10年 3月 1日	財務省財政融資資金
126,833,827	〃	2.100	令和10年 3月 1日	財務省財政融資資金
34,748,994	〃	2.100	令和10年 3月 1日	財務省財政融資資金
7,992,268	〃	2.100	令和10年 3月 1日	財務省財政融資資金
3,996,133	〃	2.100	令和10年 3月 1日	財務省財政融資資金
19,459,437	〃	2.100	令和10年 3月 1日	財務省財政融資資金
15,156,268	〃	2.100	令和 9年 3月 20日	地方公共団体金融機構
9,098,961	〃	2.100	令和 9年 3月 20日	地方公共団体金融機構
98,294,764	〃	2.100	令和 9年 3月 20日	地方公共団体金融機構
4,991,429	〃	2.100	令和 9年 3月 20日	地方公共団体金融機構
7,356,931	〃	2.100	令和11年 3月 1日	財務省財政融資資金
5,116,414	〃	2.100	令和11年 3月 1日	財務省財政融資資金
18,191,688	〃	2.100	令和11年 3月 1日	財務省財政融資資金
9,630,893	〃	2.100	令和11年 3月 1日	財務省財政融資資金
197,364,009	〃	2.000	令和11年 3月 25日	財務省財政融資資金
191,782,361	〃	2.100	令和11年 9月 25日	財務省財政融資資金
97,300,659	〃	2.100	令和 9年 9月 20日	地方公共団体金融機構
33,343,792	〃	2.000	令和12年 3月 1日	財務省財政融資資金
16,897,192	〃	2.000	令和12年 3月 1日	財務省財政融資資金
45,021,628	〃	2.000	令和12年 3月 1日	財務省財政融資資金
73,302,944	〃	2.000	令和10年 3月 20日	地方公共団体金融機構
7,632,124	〃	1.950	令和10年 3月 20日	地方公共団体金融機構

種 類	発行年月日	発行総額	償 還 高	
			当年度償還高	償還高累計
建設改良費等	平成13年 3月26日	17,000,000	708,611	10,087,684
〃	平成13年 3月26日	229,000,000	9,545,413	135,887,033
〃	平成13年 3月29日	7,400,000	342,118	4,835,924
〃	平成14年 2月12日	107,000,000	4,969,923	66,048,083
〃	平成14年 6月28日	222,600,000	9,179,388	119,443,929
〃	平成14年10月29日	42,000,000	1,712,371	21,922,179
〃	平成14年10月29日	71,000,000	2,894,723	37,058,921
〃	平成15年 1月31日	233,800,000	9,508,694	124,889,507
〃	平成15年 3月25日	10,200,000	411,378	5,334,583
〃	平成15年 6月24日	68,400,000	2,754,900	36,405,678
〃	平成15年 6月24日	31,900,000	1,284,814	16,978,670
〃	平成15年 9月25日	199,200,000	7,965,407	95,240,736
〃	平成15年11月 7日	62,400,000	2,497,560	30,217,799
〃	平成16年 3月25日	13,900,000	550,316	6,366,522
〃	平成16年 6月30日	33,100,000	1,309,095	15,059,301
〃	平成16年 6月30日	31,000,000	1,226,041	14,103,876
〃	平成16年 6月30日	125,700,000	4,971,399	57,188,940
〃	平成17年 3月25日	210,800,000	8,164,720	87,569,275
〃	平成17年 9月30日	46,800,000	1,798,370	18,669,927
〃	平成17年 9月30日	122,800,000	4,718,800	48,988,612
〃	平成17年12月27日	418,200,000	16,029,441	165,584,966
〃	平成18年 3月27日	101,400,000	3,846,237	38,195,548
〃	平成18年 6月28日	77,900,000	2,936,599	28,887,734
〃	平成18年 8月 4日	83,000,000	3,118,948	30,537,325
〃	平成19年 3月26日	707,400,000	26,277,889	239,632,186
〃	平成19年 9月25日	34,900,000	1,282,964	11,170,793
〃	平成19年10月26日	101,500,000	3,714,289	32,209,755
〃	平成19年11月27日	48,500,000	1,774,808	15,390,866
〃	平成20年 9月25日	518,900,000	18,681,001	147,014,174
〃	平成20年 9月25日	81,800,000	2,944,894	23,175,485
〃	平成21年 3月25日	226,300,000	9,050,964	67,834,112
〃	平成22年 3月25日	293,200,000	10,229,902	67,317,908
〃	平成22年 3月25日	315,000,000	12,291,126	81,115,788
〃	平成23年 3月24日	1,134,400,000	39,382,864	225,503,552
〃	平成23年 3月24日	51,000,000	1,770,562	10,138,117
〃	平成24年 3月27日	146,100,000	5,065,996	24,493,773
〃	平成25年 3月26日	84,000,000	2,920,180	11,423,389
〃	平成25年 3月26日	71,300,000	2,478,676	9,696,282
〃	平成26年 3月27日	486,000,000	16,823,304	49,773,915
〃	平成26年 3月27日	258,700,000	8,955,121	26,494,879
〃	平成26年 3月27日	170,600,000	5,905,465	17,472,078
〃	平成27年 3月24日	255,100,000	8,912,505	17,719,015
〃	平成27年 3月24日	118,100,000	4,126,095	8,203,119
〃	平成27年 3月25日	177,400,000	6,197,876	12,322,042
〃	平成28年 3月24日	286,000,000	10,767,610	10,767,610
〃	平成28年 3月24日	90,100,000	2,280,263	2,280,263
〃	平成29年 3月23日	80,000,000	0	0
〃	平成29年 3月23日	1,078,100,000	0	0
〃	平成30年 3月26日	686,500,000	0	0
〃	平成30年 3月26日	225,200,000	0	0
〃	平成30年 3月26日	97,200,000	9,693,781	9,693,781
〃	平成30年 3月26日	797,700,000	0	0
〃	平成31年 3月25日	667,900,000	0	0

未償還残高	発行価額	利率	償還終期	備考
6,912,316	発行総額に同じ	1.600	令和13年 3月 1日	財務省財政融資資金
93,112,967	"	1.600	令和13年 3月 1日	財務省財政融資資金
2,564,076	"	1.700	令和11年 3月20日	地方公共団体金融機構
40,951,917	"	2.200	令和11年 9月20日	地方公共団体金融機構
103,156,071	"	2.100	令和14年 3月25日	財務省財政融資資金
20,077,821	"	1.900	令和14年 9月25日	財務省財政融資資金
33,941,079	"	1.900	令和14年 9月25日	財務省財政融資資金
108,910,493	"	1.500	令和14年 9月25日	財務省財政融資資金
4,865,417	"	1.200	令和15年 3月 1日	財務省財政融資資金
31,994,322	"	0.900	令和15年 3月25日	財務省財政融資資金
14,921,330	"	0.900	令和15年 3月25日	財務省財政融資資金
103,959,264	"	2.000	令和15年 9月 1日	財務省財政融資資金
32,182,201	"	1.800	令和15年 9月25日	財務省財政融資資金
7,533,478	"	2.000	令和16年 3月 1日	財務省財政融資資金
18,040,699	"	2.100	令和16年 3月25日	財務省財政融資資金
16,896,124	"	2.100	令和16年 3月25日	財務省財政融資資金
68,511,060	"	2.100	令和16年 3月25日	財務省財政融資資金
123,230,725	"	2.100	令和17年 3月 1日	財務省財政融資資金
28,130,073	"	2.000	令和17年 9月 1日	財務省財政融資資金
73,811,388	"	2.000	令和17年 9月 1日	財務省財政融資資金
252,615,034	"	2.100	令和17年 9月25日	財務省財政融資資金
63,204,452	"	2.100	令和18年 3月 1日	財務省財政融資資金
49,012,266	"	2.300	令和18年 3月25日	財務省財政融資資金
52,462,675	"	2.400	令和18年 3月25日	財務省財政融資資金
467,767,814	"	2.100	令和19年 3月 1日	財務省財政融資資金
23,729,207	"	2.100	令和19年 9月 1日	財務省財政融資資金
69,290,245	"	2.200	令和19年 9月25日	財務省財政融資資金
33,109,134	"	2.200	令和19年 9月25日	財務省財政融資資金
371,885,826	"	2.100	令和20年 9月 1日	財務省財政融資資金
58,624,515	"	2.100	令和20年 9月 1日	財務省財政融資資金
158,465,888	"	1.900	令和19年 3月20日	地方公共団体金融機構
225,882,092	"	2.100	令和22年 3月20日	地方公共団体金融機構
233,884,212	"	2.000	令和20年 3月20日	地方公共団体金融機構
908,896,448	"	1.900	令和23年 3月20日	地方公共団体金融機構
40,861,883	"	1.900	令和23年 3月20日	地方公共団体金融機構
121,606,227	"	1.700	令和24年 3月20日	地方公共団体金融機構
72,576,611	"	1.500	令和25年 3月20日	地方公共団体金融機構
61,603,718	"	1.500	令和25年 3月20日	地方公共団体金融機構
436,226,085	"	1.400	令和26年 3月20日	地方公共団体金融機構
232,205,121	"	1.400	令和26年 3月20日	地方公共団体金融機構
153,127,922	"	1.400	令和26年 3月20日	地方公共団体金融機構
237,380,985	"	1.200	令和27年 3月20日	地方公共団体金融機構
109,896,881	"	1.200	令和27年 3月20日	地方公共団体金融機構
165,077,958	"	1.200	令和27年 3月 1日	財務省財政融資資金
275,232,390	"	0.500	令和28年 3月20日	地方公共団体金融機構
87,819,737	"	0.700	令和38年 3月20日	地方公共団体金融機構
80,000,000	"	0.700	令和39年 3月20日	地方公共団体金融機構
1,078,100,000	"	0.700	令和39年 3月20日	地方公共団体金融機構
686,500,000	"	0.700	令和40年 3月20日	地方公共団体金融機構
225,200,000	"	0.700	令和40年 3月20日	地方公共団体金融機構
87,506,219	"	0.060	令和13年 3月20日	地方公共団体金融機構
797,700,000	"	0.700	令和40年 3月20日	地方公共団体金融機構
667,900,000	"	0.500	令和41年 3月20日	地方公共団体金融機構

種 類	発行年月日	発行総額	償 還 高	
			当年度償還高	償還高累計
建設改良費等	平成31年 3月25日	119,400,000	0	0
〃	平成31年 3月25日	5,300,000	662,268	662,268
〃	平成31年 3月25日	124,000,000	0	0
〃	令和 2年 3月26日	38,700,000	0	0
〃	令和 2年 3月26日	1,557,700,000	0	0
〃	令和 2年 3月26日	26,600,000	0	0
〃	令和 2年 3月26日	115,000,000	0	0
〃	令和 2年 3月26日	13,000,000	0	0
〃	令和 3年 3月25日	1,185,400,000	0	0
〃	令和 3年 3月25日	172,600,000	0	0
〃	令和 3年 3月25日	33,000,000	0	0
〃	令和 3年 3月25日	7,300,000	0	0
〃	令和 4年 3月24日	542,900,000	0	0
〃	令和 4年 3月24日	78,200,000	0	0
〃	令和 4年 3月24日	28,400,000	0	0
合 計		21,411,900,000	584,559,974	6,432,261,791

未償還残高	発行価額	利率	償還終期	備考
119,400,000	発行総額に同じ	0.500	令和41年 3月20日	地方公共団体金融機構
4,637,732	"	0.010	令和11年 3月20日	地方公共団体金融機構
124,000,000	"	0.500	令和41年 3月20日	地方公共団体金融機構
38,700,000	"	0.003	令和12年 3月20日	地方公共団体金融機構
1,557,700,000	"	0.300	令和42年 3月20日	地方公共団体金融機構
26,600,000	"	0.030	令和17年 3月20日	地方公共団体金融機構
115,000,000	"	0.300	令和42年 3月20日	地方公共団体金融機構
13,000,000	"	0.003	令和12年 3月20日	地方公共団体金融機構
1,185,400,000	"	0.600	令和43年 3月20日	地方公共団体金融機構
172,600,000	"	0.020	令和12年 3月20日	地方公共団体金融機構
33,000,000	"	0.600	令和43年 3月20日	地方公共団体金融機構
7,300,000	"	0.040	令和13年 3月20日	地方公共団体金融機構
542,900,000	"	0.800	令和44年 3月20日	地方公共団体金融機構
78,200,000	"	0.700	令和34年 3月20日	地方公共団体金融機構
28,400,000	"	0.080	令和13年 3月20日	地方公共団体金融機構
14,979,638,209				

