

がいこくじんぎのうじっしゅうせいとう

# 外国人技能実習生等のための 日本語学習セミナー

にほんごがくしゅう

平成29年11月から外国人技能実習制度に介護業務が追加され、今後、外国人介護人材の活用が進んでいくことが予想される中で外国人技能実習生等を対象として、日本語能力の評価・研修を行い、受入施設での技能実習の効果を高めます。

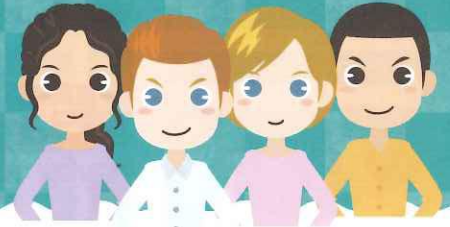

1

自分の日本語能力が  
どれぐらいかを  
確認する

2

日本語能力試験に  
むけた勉強方法を  
学ぶ

3

日本語能力試験に  
合格する

いずれかをお選びください

3/2 (月) 姫路会場 (N3レベルの方)

3/10 (火) 神戸会場 (N3レベルの方)

3/11 (水) 姫路会場 (N4レベルの方)

3/12 (木) 神戸会場 (N4レベルの方)

時間 13:15～17:00 (受付開始13:00～)

## セミナー内容

- 言語知識 (文字・語彙) 30分
- 言語知識 (文法・読解) 60分
- 聴解 35分

日本語能力試験の解説 80分

学校法人誠和学院 日本語学科主任 講師	日本工科大学校 前田 和憲 氏 三輪 望 氏
---------------------------	------------------------------

参加費  
無料

事前申込必要

問い合わせ先

一般社団法人

## 兵庫県介護福祉士会

〒651-0062 兵庫県神戸市中央区坂口通2-1-1 兵庫県福祉センター5階

電話 078-242-7011 / FAX 078-242-7033

お申し込みは、裏面の参加申込書に記入して、FAXを送ってください。2名以上で申し込む場合は、人数分コピーして記入してください。



# 会場案内図

かいじょうあんないず

神戸三宮駅(阪急) 三宮駅 JR三ノ宮駅 三宮駅 神戸三宮駅(阪神) 阪急百貨店 神戸国際会館 市役所

**三宮研修センター**

神戸会場:三宮研修センター601号室  
 神戸市中央区八幡通4丁目2-12 FRⅡビル  
 Tel 078-232-0081

姫路駅 姫路駅前 ユニバーサルホテル 南口 サンケンビル 播磨信用金庫

**じばさんびる**

姫路会場:じばさんびる601号室  
 姫路市南駅前町123番  
 Tel 079-289-2832

## 外国人技能実習生等のための日本語学習セミナー

ほうじん しせつ じぎょうしょめい 法人・施設・事業所名					
さんかかっていつうちそうふさきじゅうしょ 「参加決定通知」送付先住所	〒 ー				
TEL			FAX		
ふりがな 参加者氏名 さんかしゃしめい	-----				
さんかきぼうび 参加希望日 【いずれか☑印】	<input type="checkbox"/> 3/2(月) 姫路会場(N3レベル) ひめじかいじょう	<input type="checkbox"/> 3/10(火) 神戸会場(N3レベル) こうべかいじょう	<input type="checkbox"/> 3/11(水) 姫路会場(N4レベル) ひめじかいじょう	<input type="checkbox"/> 3/12(木) 神戸会場(N4レベル) こうべかいじょう	
あなたの出身国はどちらですか? (複数回答可) ふくすうかいとうか	①ベトナム <input type="checkbox"/>	②中国 <input type="checkbox"/>	③インドネシア <input type="checkbox"/>	④フィリピン <input type="checkbox"/>	⑤その他( ) <input type="checkbox"/>
あなたの現在の日本語検定レベルは?	①N3 <input type="checkbox"/>	②N4 <input type="checkbox"/>	③その他 ( ) <input type="checkbox"/>		
あなたが来日された ルートを教えてください おし	<input type="checkbox"/> ①技能実習生	<input type="checkbox"/> ②EPA(経済連携協定)	<input type="checkbox"/> ③在留資格「介護」		
	<input type="checkbox"/> ④特定技能1号	<input type="checkbox"/> ⑤留学生	<input type="checkbox"/> ⑥その他( )		
あなたは来日して何年になりますか?	①0~1年未満 <input type="checkbox"/>	②1~2年未満 <input type="checkbox"/>	③2~3年未満 <input type="checkbox"/>	④3年以上 <input type="checkbox"/>	

※ご記入いただいた情報は、研修会の運営・兵庫県への報告以外の目的には使用いたしません。  
 ※ご参加が決定しましたら「参加決定通知」をお送りします。申込後、キャンセルされる場合は、お手数ですが事務局までお知らせください。  
 ※定員超過でお断りする場合は、その旨ご連絡いたします。

お申し込みは、**FAX:078-242-7033**へ、令和元年12月10日(火)までにFAXを送ってください。