

標識設置届

令和5年3月6日

(あて先) 宝塚市長

開発事業者

住所 宝塚市売布2丁目3番16号

株式会社 タカラコスモス

氏名 代表取締役 青野 伸夫

(連絡先) 郵便番号 666-0021

住所 川西市栄根2丁目20番1号 202

本田建築工房一級建築士事務所

氏名 一級建築士 本田 実

電話 072 ( 759 ) 5665

FAX 072 ( 759 ) 6495

e-mail honda.minoru@nifty.com

宝塚市開発事業における協働のまちづくりの推進に関する条例第11条第2項の規定により、標識を設置したので届け出ます。

開発構想届受付番号	第 4-769 号
開発構想の名称	宝塚市安倉中3丁目宅地造成工事
開発事業区域の位置	宝塚市 安倉中3丁目53番の一部、54番の一部
標識の設置日	令和 5 年 3 月 6 日
設置した標識の数	2 箇所

※受付処理欄

受付年月日	
年月日	
受付番号	
第 号	

- (注意) 1 開発事業者の住所及び氏名は、法人にあつては主たる事務所の所在地、名称及び代表者の氏名を記入してください。  
 2 ※印の欄は、記入しないでください。  
 3 標識の設置箇所及び記載内容が判る写真を添付してください。

# 宝塚市都市計画図 (白地図)

1/2500

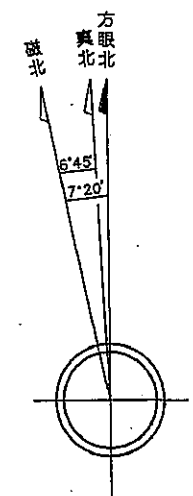
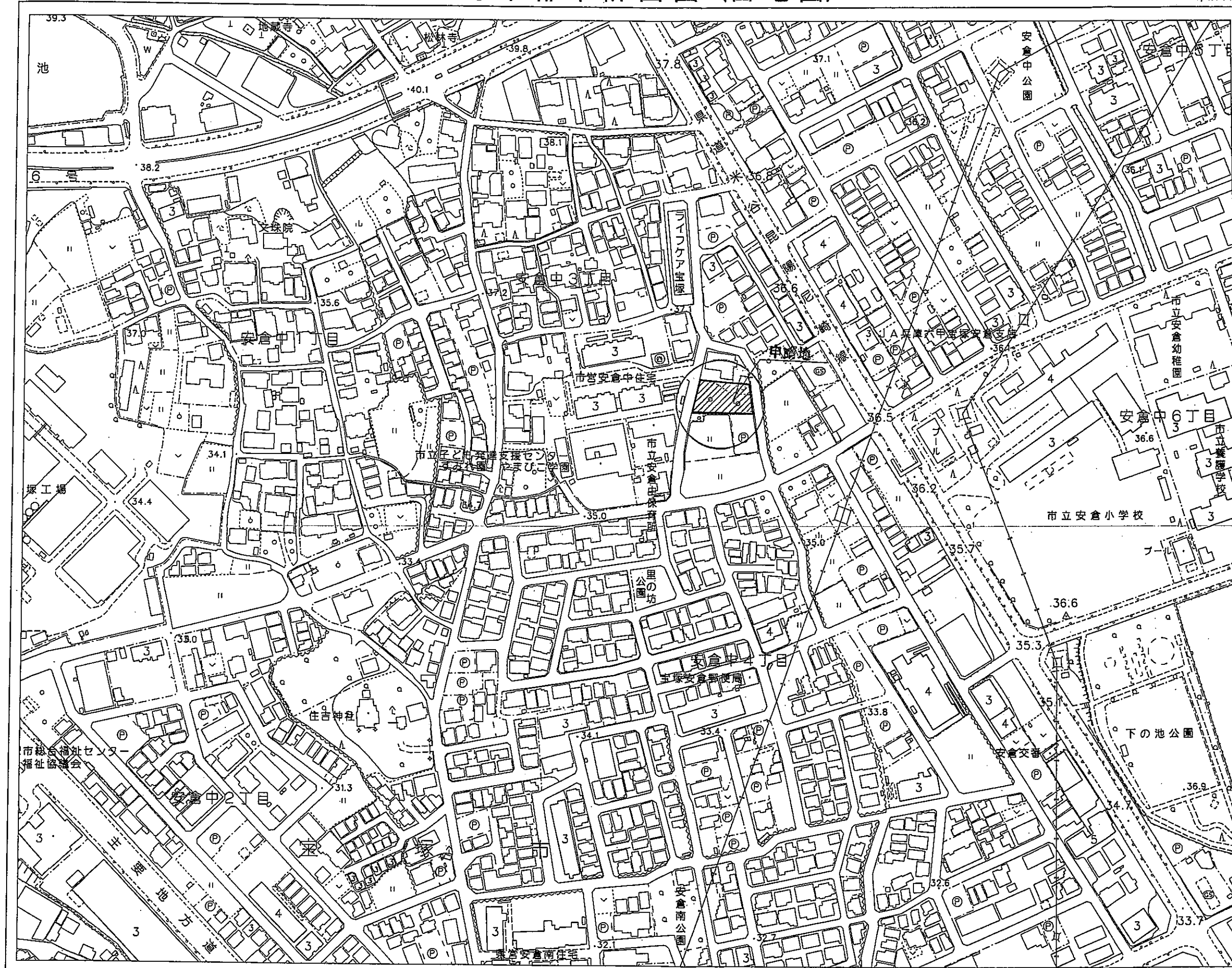

上図は単に方眼北、真北、磁北相互の関係を表し角度の数値とは必ずしも一致しない。又この値は国土地理院(2015年度)の資料によるものである。

出図年月日：令和5年2月28日 11時34分57秒  
宝塚市都市計画課

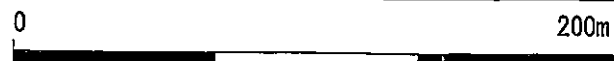

1級建築士 本田 寛 大臣-188116号  
行政区画は、確定測量したものではなく、権利関係の確認はできません。

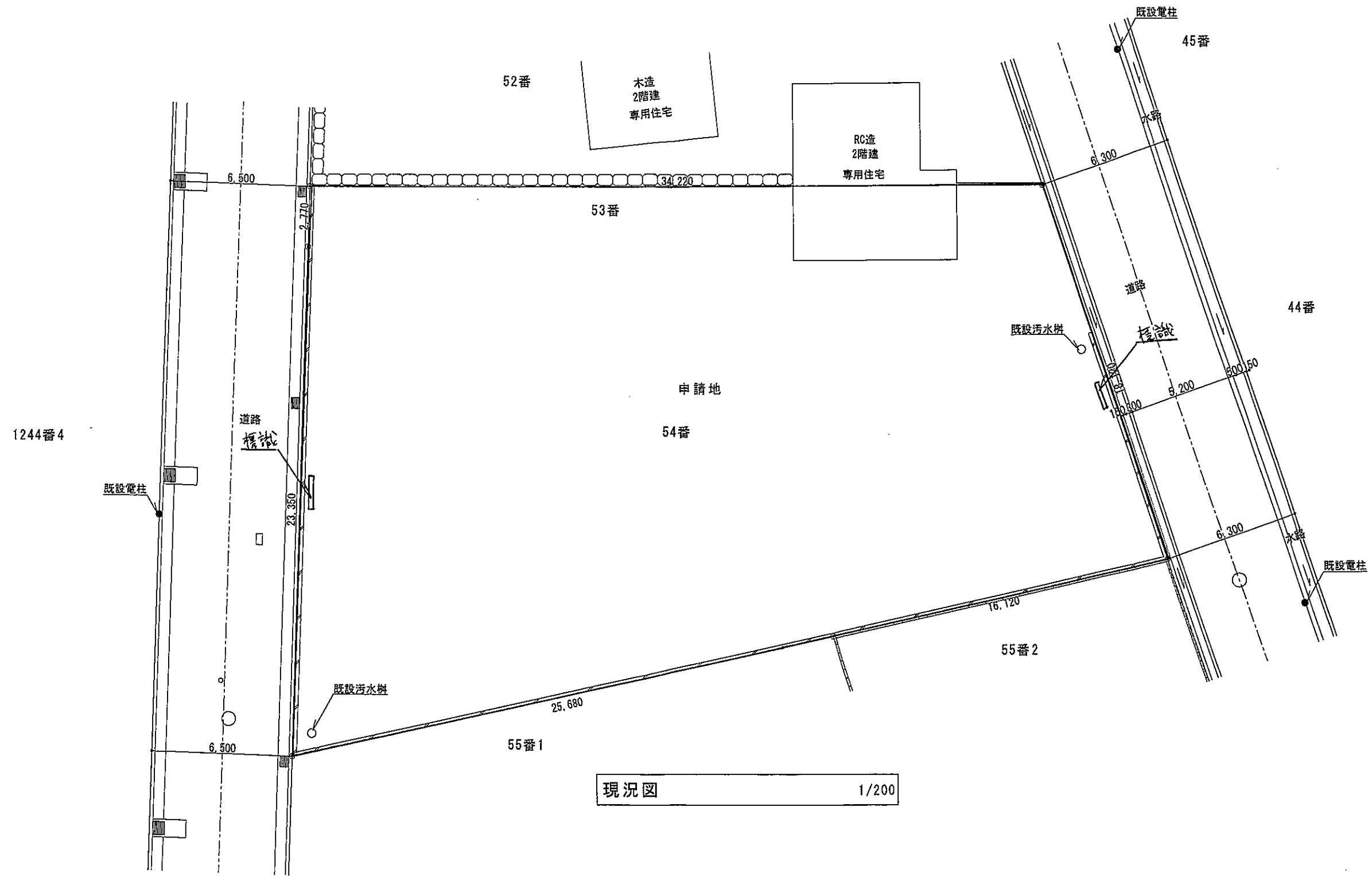
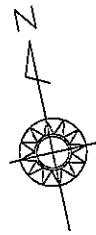

現況図 1/200

一級建築士 大臣一第188116号 本田 実

<b>本田建築工房一級建築士事務所</b>	件名 宝塚市安倉中3丁目宅地造成工事	設計番号	作成者	検 図	図面番号  <b>1</b>
	図面名 現況図	縮 尺 1/200	日 付 05/03/03		





### 開発構想のお知らせ

<p><b>開発構想の名称</b> 宝塚市宝塚中丁区地味造成工事</p> <p><b>開発事業区域の位置</b> 宝塚市宝塚中丁区53番の1号、54番の1号</p> <p><b>開発事業区域の面積</b> 833.157㎡</p> <p><b>予定される建築物</b></p> <p>用途：専用住宅 戸数：7戸</p> <p>構造：地上2階 / 地下0階 高さ：5.00m</p> <p>完成工事の有無 無</p> <p>着工予定時期 令和5年7月1日</p> <p>環境影響届出日 令和5年3月6日</p> <p>特定開発事業計画届出書提出日 令和5年 月 日</p> <p>開発協定締結日 令和5年 月 日</p> <p>この構想は、宝塚市開発事業における開発のまちづくりの推進に関する条例第11条第1項の規定に基づき設置したものです。</p> <p>開発事業者 株式会社 タカラコスモス</p> <p style="text-align: center;">連絡先 本田建築工務一級建築士事務所 一級建築士 本田 実 電話：072-759-5665</p>		<p><b>土地利用種別</b> 開発地区</p> <p><b>説明の方法</b> 開発説明</p>
---	--	--

### 開発構想のお知らせ

<p><b>開発構想の名称</b> 宝塚市宝塚中丁区地味造成工事</p> <p><b>開発事業区域の位置</b> 宝塚市宝塚中丁区57番の1号、54番の1号</p> <p><b>開発事業区域の面積</b> 833.157㎡</p> <p><b>予定される建築物</b></p> <p>用途：専用住宅 戸数：7戸</p> <p>構造：地上2階 / 地下0階 高さ：5.00m</p> <p>完成工事の有無 無</p> <p>着工予定時期 令和5年7月1日</p> <p>環境影響届出日 令和5年3月6日</p> <p>特定開発事業計画届出書提出日 令和5年 月 日</p> <p>開発協定締結日 令和5年 月 日</p> <p>この構想は、宝塚市開発事業における開発のまちづくりの推進に関する条例第11条第1項の規定に基づき設置したものです。</p> <p>開発事業者 株式会社 タカラコスモス</p> <p style="text-align: center;">連絡先 本田建築工務一級建築士事務所 一級建築士 本田 実 電話：072-759-5665</p>		<p><b>土地利用種別</b> 開発地区</p> <p><b>説明の方法</b> 開発説明</p>
---	--	--