

令和4年度

# 宝塚市下水道事業会計決算書

宝塚市上下水道局



## 目 次

### 決 算 書 類

令和4年度	宝塚市下水道事業決算報告書	1 頁
令和4年度	宝塚市下水道事業損益計算書	5 頁
令和4年度	宝塚市下水道事業剰余金計算書	7 頁
令和4年度	宝塚市下水道事業剰余金処分計算書(案)	9 頁
令和4年度	宝塚市下水道事業貸借対照表	11 頁

### 決 算 附 属 書 類

令和4年度	宝塚市下水道事業報告書	14 頁
	1 概 況	14 頁
	2 工 事	18 頁
	3 業 務	19 頁
	4 会 計	21 頁
	5 その他	22 頁
令和4年度	宝塚市下水道事業キャッシュ・フロー計算書	23 頁
	収 益 費 用 明 細 書	24 頁
	固 定 資 産 明 細 書	29 頁
	企 業 債 明 細 書	31 頁



決 算 書 類

# 令和4年度 宝塚市下水道事業決算報告書

## (1) 収益的収入及び支出

### 収 入

区 分	予 算		
	当 初 予 算 額	補 正 予 算 額	地方公営企業法第24 条第 3項の規定によ る支出額に係る財源 充当額
	円	円	円
第 1 款 下 水 道 事 業 収 益	4,386,622,000	0	0
第 1 項 営 業 収 益	3,208,649,000	△123,501,000	0
第 2 項 営 業 外 収 益	1,177,472,000	123,501,000	0
第 3 項 特 別 利 益	501,000	0	0

### 支 出

区 分	予 算					
	当 初 予 算 額	補 正 予 算 額	予 備 費 支 出 額	流 用 増減額	地方公営 企業法第 24条第 3 項の規定 による支 出額	小 計
	円	円	円	円	円	円
第 1 款 下 水 道 事 業 費 用	4,463,469,000	37,168,000	0	0	0	4,500,637,000
第 1 項 営 業 費 用	4,031,341,000	31,000,000	0	0	0	4,062,341,000
第 2 項 営 業 外 費 用	420,127,000	0	0	0	0	420,127,000
第 3 項 特 別 損 失	2,001,000	6,168,000	0	0	0	8,169,000
第 4 項 予 備 費	10,000,000	0	0	0	0	10,000,000

額		決算額	予算額に比べ 決算額の増減	備考
合計				
円	円	円	円	うち仮受消費税 及び地方消費税 円
4,386,622,000	4,340,048,606	△ 46,573,394	210,840,124	
3,085,148,000	3,013,095,125	△ 72,052,875	210,720,711	
1,300,973,000	1,286,777,043	△ 14,195,957	99,200	
501,000	40,176,438	39,675,438	20,213	

額		決算額	地方公営企業 法第26条第2 項の規定によ る繰越額	不用額	備考
地方公営企業 法第26条第2 項の規定によ る繰越額	合計				
円	円	円	円	円	うち仮払消費税 及び地方消費税 円
0	4,500,637,000	4,179,589,082	0	321,047,918	138,558,441
0	4,062,341,000	3,837,297,565	0	225,043,435	138,474,268
0	420,127,000	335,102,150	0	85,024,850	0
0	8,169,000	7,189,367	0	979,633	84,173
0	10,000,000	0	0	10,000,000	0

(2) 資本的収入及び支出

収 入

区 分	予 算			
	当 初 予 算 額	補 正 予 算 額	小 計	地方公営企業法 第26条の規定に よる繰越額に係 る財源充当額
	円	円	円	円
第 1 款 資 本 的 収 入	1,715,624,000	0	1,715,624,000	397,750,000
第 1 項 企 業 債	1,554,950,000	0	1,554,950,000	364,500,000
第 2 項 国 庫 補 助 金	27,500,000	0	27,500,000	33,250,000
第 3 項 他 会 計 負 担 金	129,262,000	0	129,262,000	0
第 4 項 工 事 負 担 金	3,271,000	0	3,271,000	0
第 5 項 水 洗 便 所 改 造 資 金 貸 付 金 回 収 金	640,000	0	640,000	0
第 6 項 固 定 資 産 売 却 代 金	1,000	0	1,000	0

支 出

区 分	予 算					
	当 初 予 算 額	補 正 予 算 額	予 備 費 支 出 額	流 増 減 用 額	小 計	地 方 公 営 企 業 法 の 第 26 条 に よ る 繰 越 額
	円	円	円	円	円	円
第 1 款 資 本 的 支 出	3,473,960,000	0	0	0	3,473,960,000	428,221,000
第 1 項 建 設 改 良 費	1,157,478,000	0	0	0	1,157,478,000	428,221,000
第 2 項 企 業 債 償 還 金	2,305,402,000	0	0	0	2,305,402,000	0
第 3 項 貸 付 金	1,080,000	0	0	0	1,080,000	0
第 4 項 予 備 費	10,000,000	0	0	0	10,000,000	0

資本的収入額が資本的支出額に不足する額 1,767,184,546円は、損益勘定留保資金 1,706,353,651円及び



額		決算額	予算額に比べ 決算額の増減	備考
継続費 繰越額 に係る財 源充当額	合計			
円	円	円	円	うち仮受消費税 及び地方消費税 円
0	2,113,374,000	1,264,253,300	△ 849,120,700	0
0	1,919,450,000	1,088,750,000	△ 830,700,000	0
0	60,750,000	44,848,500	△ 15,901,500	0
0	129,262,000	127,996,000	△ 1,266,000	0
0	3,271,000	2,468,800	△ 802,200	0
0	640,000	190,000	△ 450,000	0
0	1,000	0	△ 1,000	0

額		決算額	翌年度繰越額			不用額	備考
継続費 繰越額	合計		地方 企業 26 定 繰 越	公 法 の よ 規 る	営 業 規 定 の よ 規 る		
円	円	円	円	円	円	円	うち仮払消費税 及び地方消費税 円
0	3,902,181,000	3,031,437,846	518,811,000	0	518,811,000	351,932,154	60,830,895
0	1,585,699,000	726,037,589	518,811,000	0	518,811,000	340,850,411	60,830,895
0	2,305,402,000	2,305,400,257		0	0	1,743	0
0	1,080,000	0		0	0	1,080,000	0
0	10,000,000	0		0	0	10,000,000	0

消費税及び地方消費税資本的収支調整額 60,830,895円で補てんした。

令和4年度 宝塚市下水道事業損益計算書  
(令和4年4月1日から令和5年3月31日まで)

(単位：円)

<b>1 営業収益</b>			
(1) 下水道使用料	2,107,206,515		
(2) 雨水処理負担金	687,737,000		
(3) 他会計負担金	6,869,442		
(4) その他営業収益	561,457	2,802,374,414	
<b>2 営業費用</b>			
(1) 管渠費	407,306,969		
(2) ボンブ場費	15,911,905		
(3) 水質管理費	11,645,170		
(4) 水洗化促進費	34,644,709		
(5) 流域下水道維持管理費負担金	896,036,443		
(6) 総係費	203,474,513		
(7) 減価償却費	2,128,507,588		
(8) 資産減耗費	1,296,000	3,698,823,297	
<b>営業損失</b>			896,448,883
<b>3 営業外収益</b>			
(1) 受取利息及び配当金	5,250		
(2) 国庫補助金	297,500		
(3) 他会計負担金	50,760,000		
(4) 他会計補助金	527,966,735		
(5) 長期前受金戻入	702,315,402		
(6) その他営業外収益	5,335,026	1,286,679,913	
<b>4 営業外費用</b>			
(1) 支払利息及び企業債取扱諸費	250,996,394		
(2) その他営業外費用	52,552,726	303,549,120	983,130,793
<b>経常利益</b>			86,681,910
<b>5 特別利益</b>			
(1) 固定資産売却益	1,538,652		
(2) 過年度損益修正益	6,885,546		
(3) 退職給付引当金戻入益	31,732,027	40,156,225	
<b>6 特別損失</b>			
(1) 過年度損益修正損	841,750		
(2) その他特別損失	6,168,000	7,009,750	33,146,475
<b>当年度純利益</b>			119,828,385
<b>前年度繰越利益剰余金</b>			2,598,940,809
<b>その他未処分利益剰余金変動額</b>			0
<b>当年度未処分利益剰余金</b>		2,718,769,194	



# 令和4年度 宝塚市下水道事業剰余金計算書

(令和4年4月1日から令和5年3月31日まで)

	資本金	剰余			
		資本剰余			
		受贈財産 評価額	国庫補助金	他会計 負担金	その他 資本剰余金
前年度末残高	24,976,030,065	12,621,754,400	87,379,003	0	59,477,618
前年度処分額	0	0	0	0	0
議会の議決による処分額	0	0	0	0	0
処分後残高	24,976,030,065	12,621,754,400	87,379,003	0	59,477,618
当年度変動額	0	36,192,156	0	0	0
資産の受入	0	36,192,156	0	0	0
当年度純利益	0	0	0	0	0
当年度末残高	24,976,030,065	12,657,946,556	87,379,003	0	59,477,618

(単位：円)

金		資本合計
資本剰余金 合計	未処分利益 剰余金	
12,768,611,021	2,598,940,809	40,343,581,895
0	0	0
0	0	0
	(繰越利益剰余金)	
12,768,611,021	2,598,940,809	40,343,581,895
36,192,156	119,828,385	156,020,541
36,192,156	0	36,192,156
0	119,828,385	119,828,385
	(当年度未処分利益剰余金)	
12,804,803,177	2,718,769,194	40,499,602,436

# 令和4年度 宝塚市下水道事業剰余金処分計算書(案)

(単位：円)

	資本金	資本剰余金	未処分 利益剰余金
当年度末残高	24,976,030,065	12,804,803,177	2,718,769,194
議会の議決による処分額	0	0	0
処分後残高	24,976,030,065	12,804,803,177	(繰越利益剰余金) 2,718,769,194



# 令和4年度 宝塚市下水道事業貸借対照表

(令和5年3月31日)

(単位：円)

資 産 の 部		
<b>1 固 定 資 産</b>		
(1) 有 形 固 定 資 産		
ア 土 地	23,292,394,108	
イ 建 物	64,487,361	
減 価 償 却 累 計 額	<u>△52,485,195</u>	12,002,166
ウ 構 築 物	80,886,077,979	
減 価 償 却 累 計 額	<u>△36,743,341,580</u>	44,142,736,399
エ 機 械 及 び 装 置	614,711,878	
減 価 償 却 累 計 額	<u>△484,173,434</u>	130,538,444
オ 工 具 器 具 及 び 備 品	7,176,116	
減 価 償 却 累 計 額	<u>△2,529,189</u>	4,646,927
カ 建 設 仮 勘 定		<u>268,673,021</u>
有 形 固 定 資 産 合 計		67,850,991,065
(2) 無 形 固 定 資 産		
ア 施 設 利 用 権	5,265,150,116	
イ 電 話 加 入 権	3,600,000	
ウ その他無形固定資産	<u>1,976,425</u>	
無 形 固 定 資 産 合 計		5,270,726,541
(3) 投 資		
ア 出 資 金	9,132,800	
イ 貸 付 金	<u>220,000</u>	
投 資 合 計		<u>9,352,800</u>
固 定 資 産 合 計		73,131,070,406
<b>2 流 動 資 産</b>		
(1) 現 金 預 金		
		411,068,162
(2) 未 収 金		
	521,920,037	
貸 倒 引 当 金	<u>△1,179,905</u>	520,740,132
(3) 前 払 金		
		<u>17,550,000</u>
流 動 資 産 合 計		<u>949,358,294</u>
資 産 合 計		<u><u>74,080,428,700</u></u>



**負 債 の 部**

**3 固 定 負 債**

(1)	企 業 債	14,384,806,208	
(2)	他 会 計 借 入 金	1,270,000,000	
(3)	長 期 未 払 金	29,932,385	
(4)	退 職 給 付 引 当 金	<u>191,306,728</u>	
	固 定 負 債 合 計		15,876,045,321

**4 流 動 負 債**

(1)	企 業 債	1,783,073,465	
(2)	未 払 金	390,058,883	
(3)	未 払 費 用	9,758,457	
(4)	預 り 金	3,225,302	
(5)	賞 与 引 当 金	<u>15,727,979</u>	
	流 動 負 債 合 計		2,201,844,086

**5 繰 延 収 益**

(1)	長 期 前 受 金	29,200,397,865	
	収 益 化 累 計 額	<u>△13,697,461,008</u>	
	繰 延 収 益 合 計		<u>15,502,936,857</u>
	負 債 合 計		<u><u>33,580,826,264</u></u>

**資 本 の 部**

**6 資 本 金** 24,976,030,065

**7 剰 余 金**

(1)	資 本 剰 余 金		
	ア 受 贈 財 産 評 価 額	12,657,946,556	
	イ 国 庫 補 助 金	87,379,003	
	ウ その他 資 本 剰 余 金	<u>59,477,618</u>	
	資 本 剰 余 金 合 計		12,804,803,177
(2)	利 益 剰 余 金		
	ア 当 年 度 未 処 分 利 益 剰 余 金	<u>2,718,769,194</u>	
	利 益 剰 余 金 合 計	<u>2,718,769,194</u>	
	剰 余 金 合 計		<u>15,523,572,371</u>
	資 本 合 計		<u>40,499,602,436</u>
	負 債 資 本 合 計		<u><u>74,080,428,700</u></u>

## 注記事項

### I 重要な会計方針

#### 1 固定資産の減価償却の方法

##### (1) 有形固定資産

・減価償却の方法	定額法	
・主な耐用年数	構築物	20年～50年
	機械及び装置	5年～20年

##### (2) 無形固定資産

・減価償却の方法	定額法	
・主な耐用年数	施設利用権	50年

#### 2 引当金の計上方法

##### (1) 退職給付引当金

職員の退職手当の支給に備えるため、当年度末における職員に対する退職手当の要支給額と兵庫県市町村職員退職手当組合に対する積立金不足相当額（協定書に基づく病院事業に対する総支払額を控除した額）の合計額を計上している。

##### (2) 賞与引当金

職員の期末手当及び勤勉手当の支給に備えるため、当年度末における支給見込み額に基づき、当年度の負担に属する額（賞与引当金の計上に伴い必要となる法定福利費見込額を含む。）を計上している。

##### (3) 貸倒引当金

債権の貸倒れによる損失に備えるため、貸倒実績率による回収不能見込額を計上している。

#### 3 消費税及び地方消費税の会計処理

消費税及び地方消費税の会計処理は税抜方式によっている。  
なお、控除対象外消費税等は全額当年度の費用に計上している。

### II 貸借対照表等関連

#### 1 企業債の償還に係る他会計の負担

貸借対照表に計上されている企業債（当年度末日の翌日から起算して1年以内に償還予定のものを含む）のうち、他会計が負担すると見込まれる額は3,870,526,000円である。

#### 2 退職給付引当金

退職給付引当金については、職員の会計間異動が適切に反映されるよう、当年度において過年度未調整額を含む会計間調整を行っている。

### III リース契約により使用する固定資産

#### 1 オペレーティング・リース取引に係る未経過リース料相当額

1年内	1,027,092円
1年超	4,064,192円
計	5,091,284円

### IV 減損損失

#### 1 グルーピングの方法

下水道事業に使用している固定資産は、その全てが一体となってキャッシュ・フローを生成していることから、全体を1つの資産グループとしている。

#### 2 減損の兆候

当年度において、減損の兆候は認識していない。

### V その他

#### 1 損益計算書関連

一般会計からの他会計補助金は、前年度「総収益と総費用が均衡する額」として246,340,159円繰入れましたが、当年度「汚水に係る資本費の30%」分 404,678,000円、地方創生臨時交付金 123,248,735円等を繰入れました。

# 決算附属書類



# 令和4年度 宝塚市下水道事業報告書

## 1 概況

### (1) 総括事項

当年度末の供用開始区域内人口は 227,518人で、前年度に比べ1,449人減少しました。年間総処理水量は 27,102,261m<sup>3</sup>で、前年度に比べ 3,056,983m<sup>3</sup> (10.1%) 減少しました。下水道使用料の対象となる年間有収水量は前年度に比べ 478,900m<sup>3</sup> (2.0%) 減少して 22,965,897m<sup>3</sup>となりました。年間有収水量を年間総処理水量で除した有収率は、年間総処理水量の大幅な減少により、前年度より7.0ポイント増加して84.7%となりました。年間総処理水量の大幅な減少は、管路改築工事を実施したこと等によるものと考えられます。

また、財政面については、事業収益 4,129,210,552円(前年度に比べ 130,408,261円、3.3%増)に対し、事業費用は 4,009,382,167円 (前年度に比べ 10,579,876円、0.3%増) となりました。

主な事業収益については、前年度に比べて下水道使用料が 157,611,737円減少した一方、他会計補助金が 281,626,576円増加しました。下水道使用料は、コロナ禍において原油価格や物価の高騰に直面する市民や事業者を支援する目的で、2カ月分の基本使用料(112,044,304円)を減免したため、前年度に比べて大きく減少しています。他会計補助金は、次の2つの理由により前年度に比べて増加しています。1つは、基本使用料の減免による収益の減少を補てんするために補助金を受け取ったことです。もう1つは、前年度は総収益と総費用が均衡する額の補助金を受け取ったのに対し、当年度はその補助金に代えて、総務省の基準に定められた「分流式下水道に要する経費」として「汚水に係る資本費の30%」の補助金を受け取ったことです。

主な事業費用については、前年度に比べて流域下水道維持管理費負担金が28,978,591円、総係費が 9,020,393円増加した一方、支払利息及び企業債取扱諸費が50,379,225円減少しました。

資本的収支については、収入が、公共下水道整備事業や流域下水道事業に伴う企業債収入 1,088,750,000円、他会計負担金 127,996,000円等、総額 1,264,253,300円となりました。また、支出は建設改良費 726,037,589円、企業債償還金 2,305,400,257円となり、総額 3,031,437,846円となりました。この結果、収支差引 1,767,184,546円の資金不足が生じましたが、損益勘定留保資金、消費税及び地方消費税資本的収支調整額で補てんしました。

当年度に施工した建設改良工事の主なものとして、武庫汚水幹線管路改築工事、切畑汚水幹線管路改築工事、花屋敷荘園雨水幹線排水施設復旧工事等を実施しました。

## (2) 経営指標に関する事項

当年度決算における経営成績について、経営の健全性を示す経常収支比率は、健全経営の水準とされる 100%を 2.17ポイント上回る 102.17%となりました。使用料水準の妥当性を示す経費回収率は、前年度比 5.85ポイント減の 80.19%と大きく減少しました。これは、2カ月分の基本使用料の減免を当年度に実施したこと及び電力料金の高騰により流域下水道維持管理費負担金が増加したことが原因です。また、償却対象資産の減価償却の状況を示す有形固定資産減価償却率は前年度比 1.97ポイント増の 45.70%となり、わずかに施設の老朽化が進んでおり、管渠老朽化率は 0.65%となりました。

	平成 30 年度	令和元年度	令和 2 年度	令和 3 年度	令和 4 年度
経常収支比率 ※1	113.60%	110.32%	106.11%	99.55%	102.17%
経費回収率 ※2	88.54%	86.71%	80.35%	86.04%	80.19%
有形固定資産減価償却率 ※3	37.41%	39.63%	41.60%	43.73%	45.70%
管渠老朽化率 ※4	0.00%	0.00%	0.00%	0.00%	0.65%

※1 経常収益÷経常費用×100

※2 下水道使用料÷汚水処理費（公費負担を除く）×100

※3 有形固定資産減価償却累計額÷有形固定資産のうち償却対象資産の取得価額×100

※4 法定耐用年数を超過した管渠延長÷下水道布設延長×100

(3) 議会議決事項

議決年月日	議案番号	件名
令和4年6月27日	議案第88号	令和4年度宝塚市下水道事業会計補正予算(第1号)
令和4年10月7日	議案第99号	令和3年度宝塚市下水道事業会計決算認定について
令和4年12月20日	議案第140号	令和4年度宝塚市下水道事業会計補正予算(第2号)
令和5年3月29日	議案第17号	令和5年度宝塚市下水道事業会計予算
令和5年3月29日	議案第42号	令和4年度宝塚市下水道事業会計補正予算(第3号)
令和5年3月29日	議案第44号	損害賠償の額の決定について

(4) 行政官庁許認可事項

該当事項なし

(5) 職員に関する事項

ア 当年度の任免

(単位：人)

区分	事務職員	技術職員	技能職員	嘱託職員	計
新規採用					0
再任用		1			1
退職					0
再任用退職					0
市長事務部局からの転任		1			1
市長事務部局へ出向	△ 1				△ 1
水道事業との異動	1		△ 1		0
計	0	2	△ 1	0	1

イ 当年度末職種別職員数

(単位：人)

区分	事務職員	技術職員	技能職員	嘱託職員	計
総務課	1	1			2
経営企画課	1				1
給排水設備課	2	3			5
下水道課	2	12			14
計	6	16	0	0	22

(注) 当年度末退職者は含む。

ウ 当年度末組織図

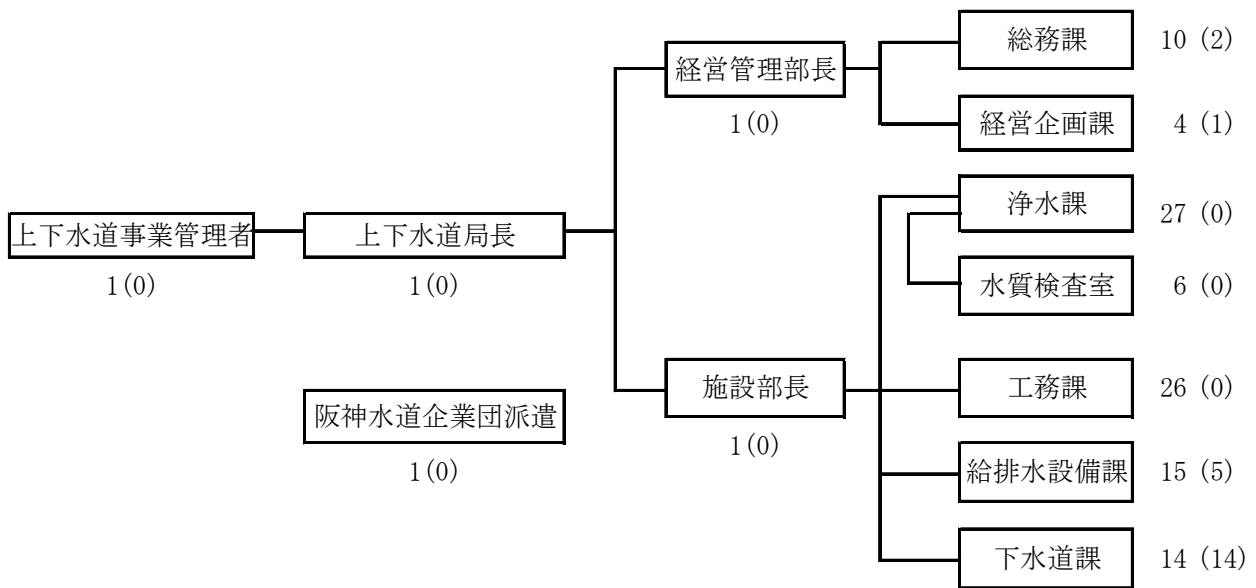

※上下水道局職員数 計 107人  
 ( ) 内の数字は下水道事業会計職員数 (計22人)

(6) 使用料その他供給条件の設定、変更に関する事項

該当事項なし



## 2 工事

### (1) 建設・改良工事の概況

工事名	施工場所	着工年月日	竣工年月日	工事費(円)	施工内容
公共下水道(第2工区)武庫汚水幹線管路改築工事	高司5丁目外 地内	R3. 11. 19	R4. 7. 25	66,497,200	管きよ更生工(複合管・製管工法) 既設管内径φ600mm 管路延長 L=370m 製管延長 L=360m
公共下水道(第4工区)切畑汚水幹線管路改築工事	向月町外 地内	R4. 1. 21	R4. 8. 16	112,736,800	管きよ更生工(複合管・製管工法) 既設管内径φ1000mm 管路延長 L=497m 製管延長 L=490m
公共下水道(第5工区)武庫汚水幹線管路改築工事(その2)	高司5丁目 地内	R4. 1. 14	R4. 6. 20	35,173,600	管きよ更生工(複合管・製管工法) 既設管内径φ900mm 管路延長 L=175m 製管延長 L=171m
公共下水道(第52工区)花屋敷荘園雨水幹線排水施設復旧工事	花屋敷荘園3丁目 地内	R4. 1. 14	R4. 8. 26	53,274,100	総延長 L=6m 管体延長φ900 L=5m 推進工 φ1100 L=5m 発進立坑築造工φ2500 1式 マンホール築造工 1式 付帯工 1式 仮設工 1式
公共下水道(第7工区)仁川汚水幹線管路改築工事	新明和町外 地内	R4. 3. 28	R4. 9. 20	29,715,400	管きよ更生工(反転・形成工法) 既設管内径φ600mm 管路延長 L=95m 更生延長 L=93m マンホール蓋取替工 N=2箇所 舗装工 A=2㎡
公共下水道(第9工区)逆瀬川汚水幹線管路改築工事	野上6丁目 地内	R4. 3. 28	R4. 9. 20	10,423,600	管きよ更生工(反転・形成工法) 既設管内径φ400mm 管路延長 L=46m 更生延長 L=45m マンホール蓋取替工 N=2箇所 舗装工 A=3㎡ 取付管突出処理工 N=2箇所 木根除去工 N=3箇所
公共下水道(第1工区)仁川汚水幹線外流量計設置工事	新明和町外 地内	R4. 8. 25	R4. 12. 22	38,297,600	流量計設置 フリューム径350mm(新明和町) N=1箇所 流量計設置 フリューム径600mm(高司5丁目) N=1箇所
公共下水道(第4工区)逆瀬川汚水幹線管路改築工事	逆瀬台2丁目外 地内	R4. 9. 2	R5. 1. 20	14,126,200	管きよ更生工(反転・形成工法) 既設管内径φ300mm 管路延長 L=29m 更生延長 L=28m 管きよ更生工(反転・形成工法) 既設管内径φ250mm 管路延長 L=54m 更生延長 L=52m マンホール蓋取替工 N=6箇所 付帯工 一式
公共下水道(第51工区)安倉北5丁目雨水排水施設工事	安倉北5丁目 地内	R4. 9. 16	R5. 1. 26	11,746,900	総延長 L=144m 内径φ300mm 管布設工 L=144m 付帯工 一式

(注) 契約金額10,000千円以上のもの。

(2) 保存工事の概況

工 事 区 分	件数 (件)	工 事 費 (円)
公共下水道維持補修工事(単価契約) 〔単価契約工事指示件数〕	6 〔261〕	180,214,100

3 業務

(1) 業務量

区 分	令和4年度	令和3年度	比 較	
			増 減	比 率
年度末供用開始区域内人口 (人)	227,518	228,967	△ 1,449	99.4%
年度末供用開始区域内世帯数 (世帯)	105,463	104,974	489	100.5
年度末水洗化人口 (人)	226,429	227,864	△ 1,435	99.4
年度末水洗化世帯数 (世帯)	104,958	104,468	490	100.5
年間総処理水量 (m <sup>3</sup> )	27,102,261	30,159,244	△ 3,056,983	89.9
年間有収水量 (m <sup>3</sup> )	22,965,897	23,444,797	△ 478,900	98.0
有 収 率 (%)	84.7	77.7	7.0	—

※ 人口及び世帯数については住民基本台帳の数値を使用する。

## (2) 事業収益に関する事項

区 分	令和4年度	令和3年度	比 較	
			増 減	比 率
	円	円	円	%
営業収益	2,802,374,414	2,970,680,592	△168,306,178	94.3
下水道使用料	2,107,206,515	2,264,818,252	△157,611,737	93.0
雨水処理負担金	687,737,000	698,532,000	△10,795,000	98.5
他会計負担金	6,869,442	6,702,625	166,817	102.5
その他営業収益	561,457	627,715	△66,258	89.4
営業外収益	1,286,679,913	1,008,780,550	277,899,363	127.5
受取利息及び配当金	5,250	62,100	△56,850	8.5
国庫補助金	297,500	166,500	131,000	178.7
他会計負担金	50,760,000	54,327,000	△3,567,000	93.4
他会計補助金	527,966,735	246,340,159	281,626,576	214.3
長期前受金戻入	702,315,402	702,635,169	△319,767	100.0
その他営業外収益	5,335,026	5,249,622	85,404	101.6
特別利益	40,156,225	19,341,149	20,815,076	207.6
固定資産売却益	1,538,652	938,830	599,822	163.9
過年度損益修正益	6,885,546	274,870	6,610,676	2,505.0
賞与引当金戻入益	0	226,079	△226,079	皆減
退職給付引当金戻入益	31,732,027	17,901,370	13,830,657	177.3
合 計	4,129,210,552	3,998,802,291	130,408,261	103.3

## (3) 事業費用に関する事項

区 分	令和4年度	令和3年度	比 較	
			増 減	比 率
	円	円	円	%
営業費用	3,698,823,297	3,660,751,782	38,071,515	101.0
管渠費	407,306,969	404,736,840	2,570,129	100.6
ポンプ場費	15,911,905	16,589,146	△677,241	95.9
水質管理費	11,645,170	11,121,722	523,448	104.7
水洗化促進費	34,644,709	39,000,934	△4,356,225	88.8
流域下水道維持管理費負担金	896,036,443	867,057,852	28,978,591	103.3
総係費	203,474,513	194,454,120	9,020,393	104.6
減価償却費	2,128,507,588	2,124,911,168	3,596,420	100.2
資産減耗費	1,296,000	2,880,000	△1,584,000	45.0
営業外費用	303,549,120	336,583,201	△33,034,081	90.2
支払利息及び企業債取扱諸費	250,996,394	301,375,619	△50,379,225	83.3
その他営業外費用	52,552,726	35,207,582	17,345,144	149.3
特別損失	7,009,750	1,467,308	5,542,442	477.7
固定資産売却損	0	183,862	△183,862	皆減
過年度損益修正損	841,750	1,283,446	△441,696	65.6
その他特別損失	6,168,000	0	6,168,000	皆増
合 計	4,009,382,167	3,998,802,291	10,579,876	100.3

## (4) その他主要な事項

該当事項なし

## 4 会計

### (1) 重要契約の要旨

#### ア 建設改良工事

契約年月日	契約の内容	金額(円)	契約の相手方
令和4年8月25日	流量計設置工事	38,297,600	(株) エヌケーエス
令和4年9月2日	管路改築工事	14,126,200	白瀬浚渫興業(株)
令和4年9月16日	雨水排水施設工事	11,746,900	(株) ラヴェリテ
令和4年12月23日	雨水排水施設工事	* 23,043,900	(株) ラヴェリテ
令和5年1月17日	管路改築工事	* 13,134,000	宇都宮建設(株)
令和5年3月20日	管路改築工事	* 225,437,300	(株) 大城工業所

(注1) 契約金額 10,000千円以上のもの。

(注2) \* は未完成。

#### イ 業務委託

契約年月日	契約の内容	金額(円)	契約の相手方
令和4年3月14日	天神川調整池中和処理施設保守点検業務委託	* 12,739,650	昭和機械商事(株)
令和4年3月18日	公共下水道ポンプ施設等遠方監視装置点検整備委託	* 19,250,000	西菱電機(株)
令和4年3月18日	マンホールポンプ保守点検業務委託①	* 16,170,000	新明和アクアテクサービス(株)
令和4年3月28日	マンホールポンプ保守点検業務委託②	* 19,250,000	クボタ機工(株)
令和4年3月28日	雨水ポンプ等保守点検業務委託	* 13,200,000	クボタ機工(株)
令和4年6月21日	公共下水道中山桜台汚水幹線管路施設詳細調査委託	12,204,500	東和工業(株)
令和4年6月21日	公共下水道中山五月台汚水幹線管路施設詳細調査委託	18,703,300	白瀬浚渫興業(株)
令和4年7月15日	公共下水道中山桜台汚水幹線外管路改築詳細設計等業務委託	26,831,200	三井共同建設コンサルタント(株)
令和4年7月15日	公共下水道中筋汚水幹線管路改築詳細設計等業務委託	10,105,700	サンコーコンサルタント(株)
令和4年9月9日	公共下水道中筋汚水幹線外管路施設詳細調査委託	14,098,700	(株) マントク
令和4年9月29日	星の荘地区外浸水対策詳細設計業務委託	* 17,008,200	オリジナル設計(株)
令和4年10月20日	尼宝雨水幹線特殊人孔改良設計等業務委託	13,086,700	(株) 日建技術コンサルタント
令和4年11月17日	向月町地区外雨水排水施設詳細設計業務委託	* 13,670,800	(株) 井沢設計

(注1) 契約金額 10,000千円以上のもの。

(注2) \* は未完了。

#### ウ 財産取得

契約年月日	契約の内容	金額(円)	契約の相手方
令和4年10月13日	マンホールポンプ監視通報装置	18,480,000	西菱電機(株)

(注1) 契約金額 10,000千円以上のもの。

(2) 企業債及び一時借入金の概況

ア 企業債

(単位：円)

借入先	令和4年度 当初未償還額	令和4年度増減額		令和4年度末 未償還額
		発行額	償還額	
財務省財政融資資金	4,554,297,089	0	810,324,919	3,743,972,170
地方公共団体金融機構	7,743,107,007	730,300,000	598,709,306	7,874,697,701
郵便貯金・ 簡易生命保険管理機構	1,372,410,834	0	253,346,032	1,119,064,802
兵庫六甲農業協同組合	300,000,000	0	20,000,000	280,000,000
池田泉州銀行	1,491,235,000	358,450,000	496,965,000	1,352,720,000
尼崎信用金庫	552,500,000	0	42,500,000	510,000,000
三菱UFJ銀行	791,280,000	0	49,455,000	741,825,000
三井住友銀行	579,700,000	0	34,100,000	545,600,000
合 計	17,384,529,930	1,088,750,000	2,305,400,257	16,167,879,673

イ 一時借入金

借入実績なし

5 その他

該当事項なし

# 令和4年度 宝塚市下水道事業キャッシュ・フロー計算書

(令和4年4月1日から令和5年3月31日まで)

(単位：円)

1 業務活動によるキャッシュ・フロー	
人件費支出	△ 149,864,864
流域下水道維持管理費負担金支出	△ 1,078,406,863
商品又はサービスの購入による支出	△ 556,067,638
一般会計からの繰入金の精算による支出	△ 168,869,841
下水道使用料収入	2,336,254,346
流域下水道維持管理費負担金の精算による収入	11,892,596
国庫補助金による収入	297,500
一般会計からの繰入金による収入	1,299,823,735
他会計からの負担金による収入	6,702,625
その他営業収入	1,636,184
小計	1,703,397,780
利息の受取額	5,250
利息の支払額	△ 252,683,949
預り金の受取額	59,642,068
預り金の支払額	△ 58,826,502
消費税及び地方消費税支払額	△ 72,317,400
その他の収入	4,386,388
その他の支出	△ 1,575,380
業務活動によるキャッシュ・フロー	1,382,028,255
2 投資活動によるキャッシュ・フロー	
有形固定資産の取得による支出	△ 594,219,805
固定資産の売却による収入	1,350,366
流域下水道建設改良負担金支出	△ 106,280,076
国庫補助金による収入	44,848,500
一般会計からの繰入金による収入	129,262,000
一般会計からの繰入金の前払による支出	△ 8,848,000
長期貸付金の返済による収入	190,000
工事負担金収入	2,286,720
投資活動によるキャッシュ・フロー	△ 531,410,295
3 財務活動によるキャッシュ・フロー	
企業債による収入	1,088,750,000
企業債の償還による支出	△ 2,305,400,257
他会計借入金による収入	300,000,000
財務活動によるキャッシュ・フロー	△ 916,650,257
資金減少額	66,032,297
資金期首残高	477,100,459
資金期末残高	411,068,162

## 注記事項

### I 資金の範囲

資金期末残高と貸借対照表に掲記されている現金預金は一致している。

### II 重要な非資金取引

受贈財産の受入による資産の取得額は177,382,660円である。

# 収 益 費 用 明 細 書

(収益の部)

款	項	目	節	金額 (円)	備 考
下水道事業収益				4,129,210,552	
	営業収益			2,802,374,414	
	下水道使用料			2,107,206,515	
		下水道使用料		2,107,206,515	
	雨水処理負担金			687,737,000	
		雨水処理負担金		687,737,000	
	他会計負担金			6,869,442	
		その他負担金		6,869,442	
	その他営業収益			561,457	
		手数料		388,520	
		雑収益		172,937	
	営業外収益			1,286,679,913	
	受取利息及び配当金			5,250	
		預金利息		5,250	
	国庫補助金			297,500	
		国庫補助金		297,500	
	他会計負担金			50,760,000	
		水質規制費負担金		11,894,000	
		その他負担金		38,866,000	
	他会計補助金			527,966,735	
		他会計補助金		527,966,735	
	長期前受金戻入			702,315,402	
		起債長期前受金		98,819,516	
		受贈財産評価額長期前受金		191,021,449	
		受益者負担金長期前受金		35,773,733	
		工事負担金長期前受金		8,325,389	
		国庫補助金長期前受金		353,709,827	
		他会計負担金長期前受金		14,665,488	
	その他営業外収益			5,335,026	
		占用料		3,904,684	
		雑収益		1,430,342	
	特別利益			40,156,225	
	固定資産売却益			1,538,652	
		固定資産売却益		1,538,652	
	過年度損益修正益			6,885,546	
		過年度損益修正益		6,885,546	
	退職給付引当金戻入益			31,732,027	
		退職給付引当金戻入益		31,732,027	
収 益 合 計				4,129,210,552	

## (費用の部)

款	項	目	節	金額(円)	備考
下水道事業費用				4,009,382,167	
	営業費用			3,698,823,297	
		管渠費		407,306,969	
			給料	29,512,200	予算額 35,270,000 円
			手当	17,607,196	予算額 20,700,000 円
			法定福利費	10,728,539	予算額 13,000,000 円
			賞与引当金繰入額	3,635,952	予算額 6,020,000 円
			退職給付引当金繰入額	0	予算額 8,570,000 円
			退職給付費	4,099,725	予算額 4,620,000 円
			旅費	15,567	
			材料費	90,000	
			備消耗品費	474,852	
			光熱水費	11,248,833	
			燃料費	219,482	
			修繕費	172,304,570	
			通信運搬費	5,438,922	
			手数料	257,024	
			委託料	141,398,280	
			使用料及び賃借料	2,440,424	
			負担金	6,524,366	
			保険料	676,037	
			補助金	602,000	
			補償費	33,000	
		ポンプ場費		15,911,905	
			給料	4,616,400	予算額 4,630,000 円
			手当	2,202,995	予算額 2,990,000 円
			法定福利費	1,596,912	予算額 1,660,000 円
			賞与引当金繰入額	841,862	予算額 870,000 円
			退職給付引当金繰入額	0	予算額 1,430,000 円
			退職給付費	715,536	予算額 720,000 円
			修繕費	2,530,000	
			委託料	3,408,200	
		水質管理費		11,645,170	
			給料	3,977,100	予算額 3,990,000 円
			手当	2,506,832	予算額 2,640,000 円
			法定福利費	1,416,166	予算額 1,520,000 円
			賞与引当金繰入額	728,623	予算額 740,000 円
			退職給付引当金繰入額	0	予算額 1,430,000 円
			退職給付費	616,449	予算額 620,000 円
			委託料	2,400,000	



款	項	目	節	金額(円)	備考
		水洗化促進費		34,644,709	
			給料	15,978,300	予算額 17,270,000 円
			手当	7,951,468	予算額 10,000,000 円
			法定福利費	5,722,684	予算額 6,300,000 円
			賞与引当金繰入額	2,743,931	予算額 3,100,000 円
			退職給付引当金繰入額	0	予算額 5,710,000 円
			退職給付費	2,001,963	予算額 2,680,000 円
			旅費	1,946	
			備消耗品費	70,834	
			燃料費	104,379	
			通信運搬費	12,086	
			手数料	2,880	
			保険料	14,238	
			補助金	40,000	
		流域下水道維持管理費負担金		896,036,443	
			流域下水道維持管理費負担金	896,036,443	
		総係費		203,474,513	
			給料	14,109,346	予算額 20,410,000 円
			手当	6,387,723	予算額 10,494,000 円
			報酬	74,800	予算額 368,000 円
			法定福利費	4,312,454	予算額 7,090,000 円
			賞与引当金繰入額	3,009,335	予算額 3,010,000 円
			退職給付引当金繰入額	0	予算額 2,860,000 円
			退職給付費	1,893,337	予算額 2,600,000 円
			旅費	3,220	
			備消耗品費	26,971	
			印刷製本費	49,760	
			通信運搬費	119,606	
			手数料	2,261,350	
			使用料及び賃借料	690,000	
			負担金	169,111,815	
			報償費	182,080	
			被服費	86,080	
			福利厚生費	447,185	
			研修費	76,320	
			交際費	0	予算額 50,000 円
			貸倒引当金繰入額	633,131	
		減価償却費		2,128,507,588	
			有形固定資産減価償却費	1,876,412,029	
			無形固定資産減価償却費	252,095,559	
		資産減耗費		1,296,000	
			固定資産除却費	1,296,000	

款	項	目	節	金額 (円)	備考
	営業外費用			303,549,120	
		支払利息及び企業債取扱諸費		250,996,394	
			企業債利息	250,896,847	
			長期借入金利息	99,547	
		その他営業外費用		52,552,726	
			雑支出	52,552,726	
	特別損失			7,009,750	
		過年度損益修正損		841,750	
			過年度損益修正損	841,750	
		その他特別損失		6,168,000	
			その他特別損失	6,168,000	
	費用合計			4,009,382,167	



## 固定資産明細書

### (1) 有形固定資産明細書

資産の種類	年度当初現在高	当年度増加額	当年度減少額	年度末現在高
土地	23,256,201,952	36,192,156	0	23,292,394,108
施設用地	23,256,201,952	36,192,156	0	23,292,394,108
建物	64,487,361	0	0	64,487,361
施設用建物	50,465,805	0	0	50,465,805
その他建物	14,021,556	0	0	14,021,556
構築物	80,298,273,778	587,804,201	0	80,886,077,979
管路施設	79,591,379,253	587,804,201	0	80,179,183,454
ポンプ場施設	23,528,776	0	0	23,528,776
マンホールポンプ	599,327,346	0	0	599,327,346
その他構築物	84,038,403	0	0	84,038,403
機械及び装置	593,311,878	21,400,000	0	614,711,878
電気設備	85,683,761	0	0	85,683,761
ポンプ設備	83,443,839	0	0	83,443,839
その他機械装置	424,184,278	21,400,000	0	445,584,278
工具器具及び備品	7,176,116	0	0	7,176,116
建設仮勘定	170,952,399	544,334,319	446,613,697	268,673,021
合 計	104,390,403,484	1,189,730,676	446,613,697	105,133,520,463

### (2) 無形固定資産明細書

資産の種類	年度当初現在高	当年度増加額	当年度減少額	当 年 度 減価償却額
施設利用権	5,419,021,965	98,223,710	0	252,095,559
電話加入権	4,896,000	0	1,296,000	0
その他無形固定資産	0	1,976,425	0	0
合 計	5,423,917,965	100,200,135	1,296,000	252,095,559

(単位：円)

減価償却累計額			年 度 末 償却未済高	備 考
当年度増加額	当年度減少額	累 計		
-	-	-	23,292,394,108	
-	-	-	23,292,394,108	
863,406	0	52,485,195	12,002,166	
285,639	0	44,745,684	5,720,121	
577,767	0	7,739,511	6,282,045	
1,857,065,093	0	36,743,341,580	44,142,736,399	
1,848,374,519	0	36,181,430,321	43,997,753,133	
662,918	0	13,258,360	10,270,416	
5,914,912	0	533,719,651	65,607,695	
2,112,744	0	14,933,248	69,105,155	
17,912,898	0	484,173,434	130,538,444	
2,529,541	0	74,869,154	10,814,607	
3,111,418	0	64,962,442	18,481,397	
12,271,939	0	344,341,838	101,242,440	
570,632	0	2,529,189	4,646,927	
-	-	-	268,673,021	
1,876,412,029	0	37,282,529,398	67,850,991,065	

(単位：円)

年度末現在高	備 考
5,265,150,116	
3,600,000	
1,976,425	
5,270,726,541	

# 企業債明細書

種類	発行年月日	発行総額 円	償還高		未償還残高 円	発行 価額 円	利率 %	償還終期	備考
			当年度償還高 円	償還高累計 円					
建設改良費等						発行総額 に同じ			
〃	平成04年11月25日	1,717,000,000	59,342,508	1,717,000,000	0	〃	5.05	令和04年09月25日	財政融資資金
〃	平成04年11月25日	187,300,000	6,473,414	187,300,000	0	〃	5.05	令和04年09月30日	郵便貯金簡易生命保険管理機構
〃	平成05年05月14日	135,600,000	8,708,823	135,600,000	0	〃	4.40	令和05年03月25日	財政融資資金
〃	平成05年09月27日	1,087,400,000	69,579,434	1,051,405,489	35,994,511	〃	4.60	令和05年09月25日	財政融資資金
〃	平成05年09月30日	1,292,200,000	82,683,965	1,249,426,313	42,773,687	〃	4.60	令和05年09月30日	郵便貯金簡易生命保険管理機構
〃	平成06年05月13日	82,000,000	4,998,844	76,783,896	5,216,104	〃	4.30	令和06年03月25日	財政融資資金
〃	平成07年03月27日	2,756,800,000	165,385,857	2,402,322,788	354,477,212	〃	4.65	令和07年03月01日	財政融資資金
〃	平成07年04月28日	1,168,900,000	78,007,457	1,168,900,000	0	〃	4.30	令和05年03月20日	地方公共団体金融機構
〃	平成07年04月28日	49,300,000	3,290,074	49,300,000	0	〃	4.30	令和05年03月20日	地方公共団体金融機構
〃	平成07年05月19日	94,900,000	5,353,563	83,560,497	11,339,503	〃	3.85	令和07年03月25日	財政融資資金
〃	平成08年03月14日	791,600,000	40,902,910	660,933,520	130,666,480	〃	3.15	令和08年03月01日	財政融資資金
〃	平成08年03月29日	1,328,200,000	71,066,050	1,139,690,392	188,509,608	〃	3.40	令和07年09月30日	郵便貯金簡易生命保険管理機構
〃	平成08年04月30日	626,800,000	37,396,696	588,101,990	38,698,010	〃	3.45	令和06年03月20日	地方公共団体金融機構
〃	平成08年04月30日	65,000,000	3,878,088	60,986,964	4,013,036	〃	3.45	令和06年03月20日	地方公共団体金融機構
〃	平成08年05月27日	132,000,000	6,944,671	109,704,292	22,295,708	〃	3.40	令和08年03月25日	財政融資資金
〃	平成09年03月25日	1,031,300,000	50,507,624	814,621,139	216,678,861	〃	2.80	令和09年03月01日	財政融資資金
〃	平成09年03月31日	411,300,000	20,143,301	324,884,781	86,415,219	〃	2.80	令和09年03月31日	郵便貯金簡易生命保険管理機構
〃	平成09年04月30日	913,100,000	49,939,248	809,034,905	104,065,095	〃	2.75	令和07年03月20日	地方公共団体金融機構
〃	平成09年04月30日	55,500,000	3,035,405	49,174,721	6,325,279	〃	2.75	令和07年03月20日	地方公共団体金融機構
〃	平成09年05月26日	117,500,000	5,679,891	93,254,661	24,245,339	〃	2.60	令和09年03月25日	財政融資資金
〃	平成10年03月25日	1,621,100,000	74,209,855	1,225,879,913	395,220,087	〃	2.10	令和10年03月01日	財政融資資金
〃	平成10年03月31日	306,200,000	14,017,061	231,549,213	74,650,787	〃	2.10	令和10年03月31日	郵便貯金簡易生命保険管理機構
〃	平成10年04月30日	1,007,300,000	51,268,474	846,908,965	160,391,035	〃	2.10	令和08年03月20日	地方公共団体金融機構
〃	平成10年04月30日	58,100,000	2,957,112	48,848,815	9,251,185	〃	2.10	令和08年03月20日	地方公共団体金融機構
〃	平成10年05月25日	111,800,000	5,087,897	84,784,777	27,015,223	〃	2.00	令和10年03月25日	財政融資資金
〃	平成11年03月25日	1,654,200,000	74,159,562	1,175,185,127	479,014,873	〃	2.10	令和11年03月01日	財政融資資金
〃	平成11年03月31日	255,300,000	11,445,373	181,371,517	73,928,483	〃	2.10	令和11年03月31日	郵便貯金簡易生命保険管理機構
〃	平成11年04月30日	1,198,900,000	59,398,712	949,123,609	249,776,391	〃	2.00	令和09年03月20日	地方公共団体金融機構
〃	平成11年04月30日	119,500,000	5,920,549	94,603,613	24,896,387	〃	2.00	令和09年03月20日	地方公共団体金融機構
〃	平成11年05月25日	227,800,000	10,011,372	164,038,629	63,761,371	〃	1.70	令和11年03月25日	財政融資資金
〃	平成12年03月27日	2,245,400,000	98,198,475	1,500,466,149	744,933,851	〃	2.00	令和12年03月01日	財政融資資金
〃	平成12年04月28日	92,600,000	4,520,196	68,526,753	24,073,247	〃	2.10	令和10年03月20日	地方公共団体金融機構
〃	平成12年04月28日	597,300,000	29,156,729	442,019,750	155,280,250	〃	2.10	令和10年03月20日	地方公共団体金融機構
〃	平成12年04月28日	6,800,000	331,937	5,032,202	1,767,798	〃	2.10	令和10年03月20日	地方公共団体金融機構
〃	平成12年05月26日	183,300,000	8,016,292	122,488,395	60,811,605	〃	2.00	令和12年03月25日	財政融資資金
〃	平成13年03月26日	1,149,800,000	48,697,048	730,980,494	418,819,506	〃	1.60	令和13年03月01日	財政融資資金
〃	平成13年03月30日	22,600,000	964,826	14,852,190	7,747,810	〃	1.60	令和12年09月30日	郵便貯金簡易生命保険管理機構
〃	平成13年04月27日	82,300,000	3,820,398	58,223,717	24,076,283	〃	1.40	令和11年03月20日	地方公共団体金融機構
〃	平成13年04月27日	422,300,000	19,603,332	298,759,117	123,540,883	〃	1.40	令和11年03月20日	地方公共団体金融機構
〃	平成13年04月27日	40,600,000	1,880,556	28,769,483	11,830,517	〃	1.35	令和11年03月20日	地方公共団体金融機構
〃	平成13年05月25日	171,600,000	7,267,711	109,093,975	62,506,025	〃	1.60	令和13年03月25日	財政融資資金
〃	平成14年03月25日	881,100,000	37,170,630	507,293,554	373,806,446	〃	2.20	令和14年03月01日	財政融資資金
〃	平成14年05月27日	187,200,000	7,882,556	108,331,360	78,868,640	〃	2.10	令和14年03月25日	財政融資資金
〃	平成14年05月30日	234,100,000	10,926,151	151,214,185	82,885,815	〃	2.00	令和12年03月20日	地方公共団体金融機構
〃	平成14年05月30日	24,000,000	1,120,153	15,502,522	8,497,478	〃	2.00	令和12年03月20日	地方公共団体金融機構
〃	平成14年05月30日	93,400,000	4,359,260	60,330,649	33,069,351	〃	2.00	令和12年03月20日	地方公共団体金融機構
〃	平成15年03月25日	242,400,000	10,929,653	149,461,115	92,938,885	〃	1.35	令和13年03月20日	地方公共団体金融機構
〃	平成15年03月25日	86,500,000	3,900,227	53,334,930	33,165,070	〃	1.35	令和13年03月20日	地方公共団体金融機構
〃	平成15年03月25日	532,300,000	21,726,676	300,118,572	232,181,428	〃	1.20	令和15年03月01日	財政融資資金
〃	平成16年03月25日	12,200,000	492,720	6,080,603	6,119,397	〃	2.00	令和16年03月01日	財政融資資金
〃	平成16年03月30日	156,900,000	7,029,251	87,280,259	69,619,741	〃	1.90	令和14年03月20日	地方公共団体金融機構
〃	平成16年03月30日	61,400,000	2,750,772	34,155,564	27,244,436	〃	1.90	令和14年03月20日	地方公共団体金融機構
〃	平成16年03月31日	269,100,000	10,868,102	134,122,140	134,977,860	〃	2.00	令和16年03月31日	郵便貯金簡易生命保険管理機構
〃	平成17年03月30日	25,000,000	1,099,317	12,646,097	12,353,903	〃	2.10	令和15年03月20日	地方公共団体金融機構
〃	平成17年03月30日	79,700,000	3,504,624	40,315,762	39,384,238	〃	2.10	令和15年03月20日	地方公共団体金融機構
〃	平成17年03月31日	549,600,000	21,736,522	250,048,063	299,551,937	〃	2.10	令和17年03月31日	郵便貯金簡易生命保険管理機構
〃	平成18年03月23日	1,900,000	81,893	882,916	1,017,084	〃	2.00	令和16年03月20日	地方公共団体金融機構
〃	平成18年03月23日	103,200,000	4,448,100	47,956,227	55,243,773	〃	2.00	令和16年03月20日	地方公共団体金融機構
〃	平成18年03月23日	107,200,000	4,620,507	49,814,994	57,385,006	〃	2.00	令和16年03月20日	地方公共団体金融機構
〃	平成18年03月31日	360,100,000	13,947,418	149,590,589	210,509,411	〃	2.10	令和18年03月31日	郵便貯金簡易生命保険管理機構
〃	平成19年03月23日	176,000,000	7,415,434	73,465,661	102,534,339	〃	2.15	令和17年03月20日	地方公共団体金融機構
〃	平成19年03月23日	132,800,000	5,595,282	55,433,180	77,366,820	〃	2.15	令和17年03月20日	地方公共団体金融機構
〃	平成19年03月23日	270,600,000	11,401,230	112,953,451	157,646,549	〃	2.15	令和17年03月20日	地方公共団体金融機構
〃	平成20年03月25日	198,000,000	8,177,685	74,573,591	123,426,409	〃	2.10	令和18年03月20日	地方公共団体金融機構
〃	平成20年03月25日	113,500,000	4,687,714	42,747,994	70,752,006	〃	2.10	令和18年03月20日	地方公共団体金融機構
〃	平成20年03月25日	154,100,000	6,364,552	58,039,346	96,060,654	〃	2.10	令和18年03月20日	地方公共団体金融機構
〃	平成21年03月25日	149,900,000	6,109,766	51,042,747	98,857,253	〃	1.90	令和19年03月20日	地方公共団体金融機構

種類	発行年月日	発行総額 円	償還高		未償還残高 円	発行 価額 発行総額 に同じ	利率 %	償還終期	備 考
			当年度償還高 円	償還高累計 円					
建設改良費等									
"	平成21年03月25日	63,100,000	2,571,889	21,486,306	41,613,694	"	1.90	令和19年03月20日	地方公共団体金融機構
"	平成21年03月25日	58,400,000	2,380,323	19,885,900	38,514,100	"	1.90	令和19年03月20日	地方公共団体金融機構
"	平成22年03月25日	114,600,000	4,561,508	34,072,204	80,527,796	"	2.00	令和20年03月20日	地方公共団体金融機構
"	平成22年03月25日	85,500,000	3,046,115	22,676,679	62,823,321	"	2.10	令和22年03月20日	地方公共団体金融機構
"	平成22年03月25日	107,100,000	3,815,660	28,405,523	78,694,477	"	2.10	令和22年03月20日	地方公共団体金融機構
"	平成23年03月24日	75,800,000	2,681,778	17,749,804	58,050,196	"	1.90	令和23年03月20日	地方公共団体金融機構
"	平成23年03月24日	49,500,000	1,751,293	11,591,233	37,908,767	"	1.90	令和23年03月20日	地方公共団体金融機構
"	平成23年03月30日	106,200,000	3,757,321	24,868,461	81,331,539	"	1.90	令和23年03月20日	地方公共団体金融機構
"	平成24年03月27日	196,600,000	6,933,458	39,893,592	156,706,408	"	1.70	令和24年03月21日	地方公共団体金融機構
"	平成25年03月25日	716,900,000	394,295,000	716,900,000	0	"	0.92	令和05年03月25日	池田泉州銀行
"	平成25年03月26日	63,300,000	2,233,697	10,842,038	52,457,962	"	1.50	令和25年03月20日	地方公共団体金融機構
"	平成25年03月26日	32,400,000	1,143,314	5,549,477	26,850,523	"	1.50	令和25年03月20日	地方公共団体金融機構
"	平成25年03月28日	48,100,000	1,697,327	8,238,578	39,861,422	"	1.50	令和25年03月20日	地方公共団体金融機構
"	平成26年03月25日	51,900,000	1,821,802	7,137,164	44,762,836	"	1.40	令和26年03月22日	地方公共団体金融機構
"	平成26年03月25日	754,700,000	26,491,609	103,784,558	650,915,442	"	1.40	令和26年03月22日	地方公共団体金融機構
"	平成26年03月25日	146,200,000	5,131,937	20,105,077	126,094,923	"	1.40	令和26年03月22日	地方公共団体金融機構
"	平成26年03月25日	22,300,000	782,778	3,066,643	19,233,357	"	1.40	令和26年03月22日	地方公共団体金融機構
"	平成27年01月28日	185,000,000	18,500,000	148,000,000	37,000,000	"	0.46	令和07年01月28日	池田泉州銀行
"	平成27年03月20日	850,000,000	42,500,000	340,000,000	510,000,000	"	0.41	令和07年03月20日	尼崎信用金庫
"	平成27年03月24日	87,500,000	3,093,808	9,171,479	78,328,521	"	1.20	令和27年03月20日	地方公共団体金融機構
"	平成27年03月24日	71,700,000	2,535,155	7,515,372	64,184,628	"	1.20	令和27年03月20日	地方公共団体金融機構
"	平成27年10月29日	71,300,000	2,533,775	6,282,700	65,017,300	"	1.10	令和27年09月20日	地方公共団体金融機構
"	平成28年03月18日	998,700,000	49,935,000	349,545,000	649,155,000	"	0.25	令和08年03月20日	池田泉州銀行
"	平成28年03月24日	101,700,000	2,591,886	5,165,724	96,534,276	"	0.70	令和38年03月20日	地方公共団体金融機構
"	平成29年03月23日	14,700,000	372,030	372,030	14,327,970	"	0.70	令和39年03月20日	地方公共団体金融機構
"	平成29年03月23日	266,500,000	6,744,618	6,744,618	259,755,382	"	0.70	令和39年03月20日	地方公共団体金融機構
"	平成29年03月30日	400,000,000	20,000,000	120,000,000	280,000,000	"	0.45	令和09年03月20日	兵庫六甲農業協同組合
"	平成30年03月20日	989,100,000	49,455,000	247,275,000	741,825,000	"	0.52	令和10年03月21日	三菱UFJ銀行
"	平成30年03月26日	19,700,000	0	0	19,700,000	"	0.70	令和40年03月20日	地方公共団体金融機構
"	平成30年03月26日	122,800,000	0	0	122,800,000	"	0.70	令和40年03月20日	地方公共団体金融機構
"	平成31年03月25日	20,200,000	0	0	20,200,000	"	0.20	令和21年03月20日	地方公共団体金融機構
"	平成31年03月25日	23,200,000	0	0	23,200,000	"	0.50	令和41年03月20日	地方公共団体金融機構
"	平成31年03月25日	113,400,000	0	0	113,400,000	"	0.50	令和41年03月20日	地方公共団体金融機構
"	平成31年03月25日	682,000,000	34,100,000	136,400,000	545,600,000	"	0.48	令和11年03月26日	三井住友銀行
"	平成31年03月28日	7,300,000	810,949	2,432,603	4,867,397	"	0.01	令和11年03月20日	地方公共団体金融機構
"	平成31年03月28日	81,800,000	0	0	81,800,000	"	0.50	令和41年03月20日	地方公共団体金融機構
"	令和02年03月26日	192,800,000	0	0	192,800,000	"	0.30	令和42年03月20日	地方公共団体金融機構
"	令和02年03月26日	143,400,000	0	0	143,400,000	"	0.30	令和42年03月20日	地方公共団体金融機構
"	令和02年03月26日	4,400,000	0	0	4,400,000	"	0.10	令和22年03月20日	地方公共団体金融機構
"	令和02年03月26日	474,200,000	26,121,170	26,121,170	448,078,830	"	0.10	令和22年03月20日	地方公共団体金融機構
"	令和02年12月24日	210,300,000	0	0	210,300,000	"	0.50	令和42年09月20日	地方公共団体金融機構
"	令和03年03月25日	163,500,000	0	0	163,500,000	"	0.60	令和43年03月20日	地方公共団体金融機構
"	令和03年03月25日	472,000,000	24,177,572	24,177,572	447,822,428	"	0.30	令和23年03月20日	地方公共団体金融機構
"	令和04年01月25日	342,350,000	34,235,000	34,235,000	308,115,000	"	0.24	令和14年01月25日	池田泉州銀行
"	令和04年03月24日	250,900,000	0	0	250,900,000	"	0.80	令和44年03月20日	地方公共団体金融機構
"	令和04年03月24日	172,100,000	0	0	172,100,000	"	0.80	令和44年03月20日	地方公共団体金融機構
"	令和04年03月24日	373,200,000	0	0	373,200,000	"	0.40	令和24年03月20日	地方公共団体金融機構
"	令和05年03月23日	189,900,000	0	0	189,900,000	"	1.40	令和45年03月20日	地方公共団体金融機構
"	令和05年03月23日	299,000,000	0	0	299,000,000	"	1.40	令和45年03月20日	地方公共団体金融機構
"	令和05年03月23日	33,500,000	0	0	33,500,000	"	1.00	令和25年03月20日	地方公共団体金融機構
"	令和05年03月23日	207,900,000	0	0	207,900,000	"	1.00	令和25年03月20日	地方公共団体金融機構
"	令和05年03月27日	358,450,000	0	0	358,450,000	"	0.43	令和15年03月25日	池田泉州銀行
合計		42,507,800,000	2,305,400,257	26,339,920,327	16,167,879,673				