

標識設置届

令和 5 年 12 月 5 日

(あて先) 宝塚市長

開発事業者

住所 東京都中央区日本橋掘留町二丁目5番7-804号  
 喜多 淳子 /  
 伊丹市荒牧四丁目6番20-202号  
 氏名 熊本 和夫 /  
 (連絡先) 郵便番号 567-0868  
 住所 茨木市沢良宜西一丁目13番7号  
 氏名 株式会社和光設計事務所 加藤忠男 /  
 電話 072 ( 632 ) 3337  
 FAX 072 ( 632 ) 3756  
 e-mail wakou@kbd.biglobe.ne.jp

宝塚市開発事業における協働のまちづくりの推進に関する条例第11条第2項の規定により、標識を設置したので届け出ます。

開発構想届受付番号	第 3-0247 / 号
開発構想の名称	(仮称) 喜多淳子様・熊本和夫様共同住宅新築工事 /
開発事業区域の位置	宝塚市 旭町二丁目35番1、35番2 /
標識の設置日	令和 5 年 12 月 5 日 /
設置した標識の数	2 箇所 /

※受付処理欄

受付年月日	
年 月 日	
受付番号	
第 号	

- (注意)
- 1 開発事業者の住所及び氏名は、法人にあつては主たる事務所の所在地、名称及び代表者の氏名を記入してください。
  - 2 ※印の欄は、記入しないでください。
  - 3 標識の設置箇所及び記載内容が判る写真を添付してください。

位置図

S=1:2,500

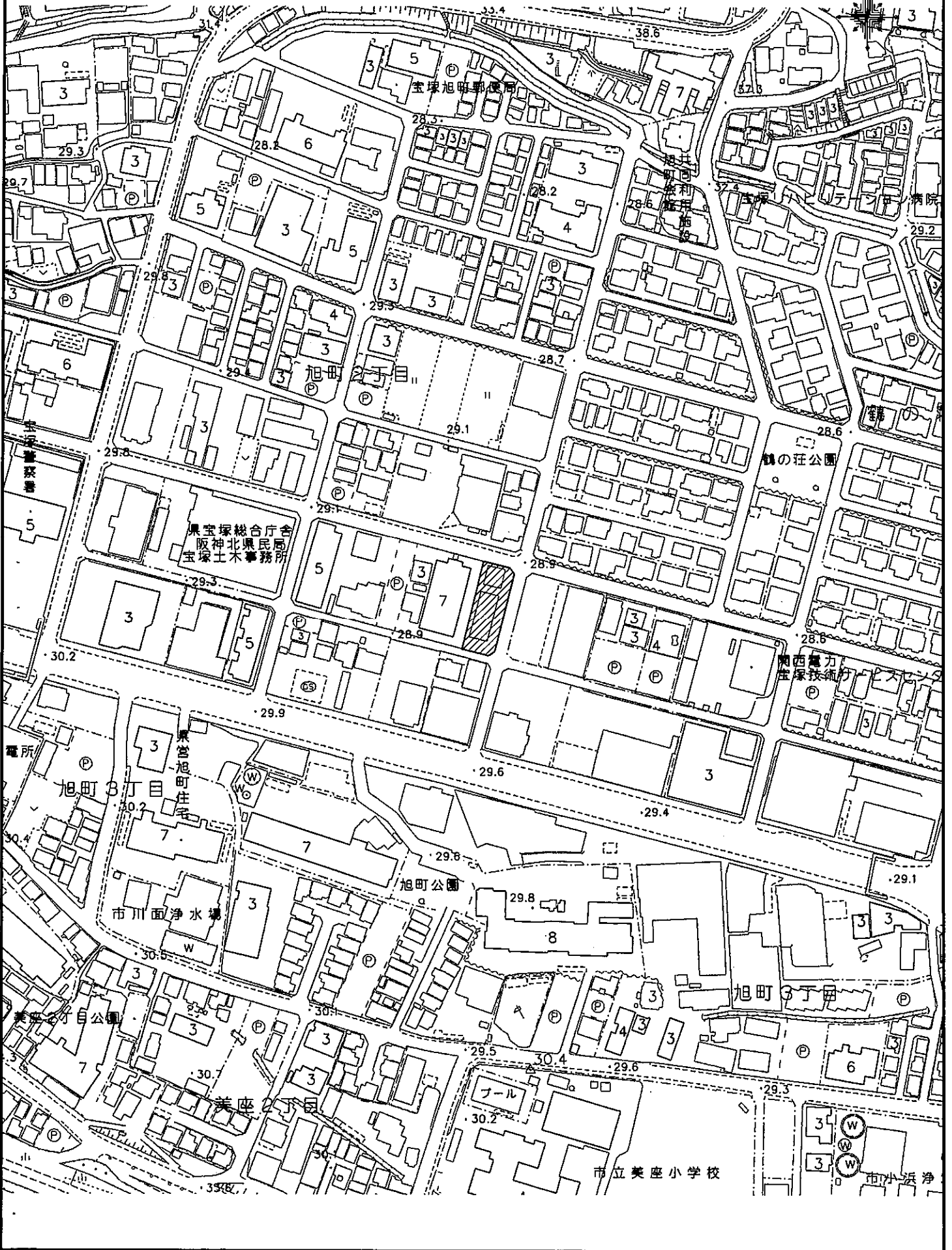



凡	例
	附帯区域境界線
	道路中心線
	現状地盤高

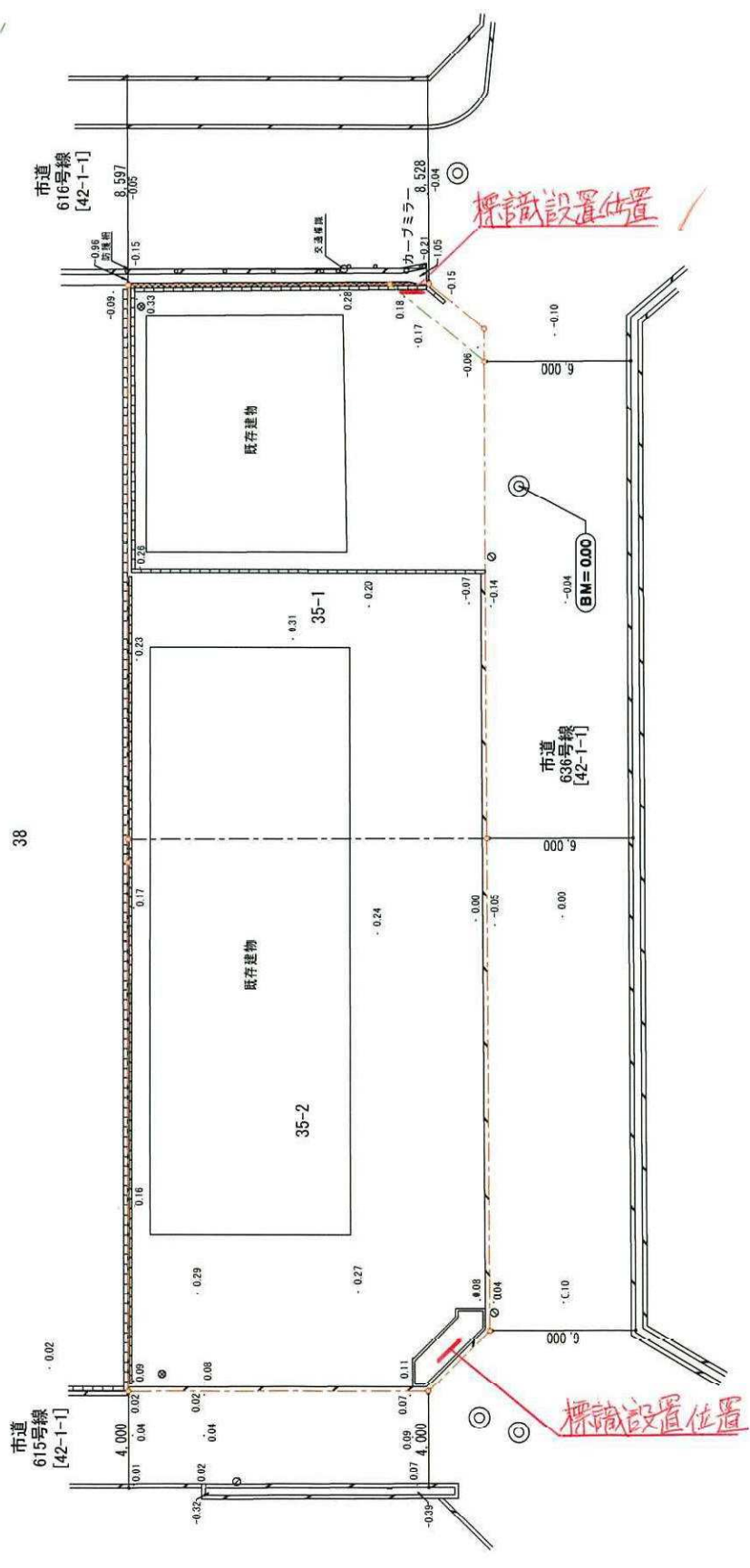

大東建設 (株) 池田支店 一般建築士事務所	
管理建築士 一般建築士登録 第248322号 多田 雅彦	
図面名称 標識設置位置図	
工名 番号 00261013-011	番号 番号 00261013-011
工名 番号 00261013-011	番号 番号 00261013-011
縮尺 S=Non	
図面番号 番号 00261013-011	

北側

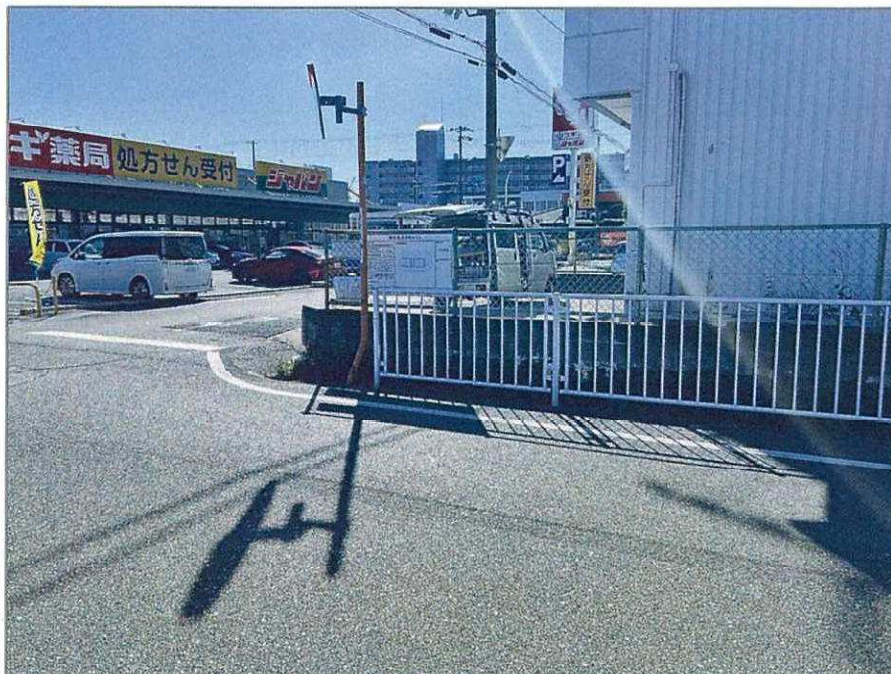

**開発構想のお知らせ**

<p>開発構想の名称          (仮称)喜多淳子様・熊本和夫様共同住宅新築工事</p> <p>開発事業区域の位置          宝塚市旭町二丁目35番1.35番2</p> <p>開 発 構 想</p> <p>開発事業区域の面積 664.26 m<sup>2</sup></p> <p>予定される建築種別</p> <p>用途 共同住宅</p> <p>階数 2棟 11・12 階</p> <p>構造 地上2階/地下1階</p> <p>高さ 14.10・13.635 m</p> <p>造成工事の有無 有</p> <p>着工予定時期 2024.5.20 - 2025.6.30</p> <p>建築計画届提出日 2023年12月5日</p> <p>特定開発事業計画届提出日 年 月 日</p> <p>開発協定締結日 年 月 日</p>	<p>土地利用構想図</p>	<p>説明の方法</p> <p>戸別訪問</p> <p>備考</p>
---	----------------	------------------------------------

この構想は、宝塚市開発事業における協働のまちづくりの推進に関する条例第11条第1項の規定に基づき設置したものです。  
 開発事業者: 喜多 淳子、熊本 和夫 連絡先: 大東建設株式会社 池田支店 多田 雅彦 電話: 072(752)1222

南側

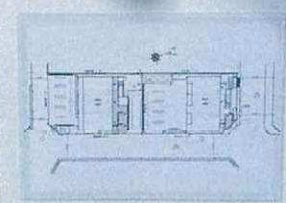

**開発構想のお知らせ**

<p>開発構想の名称                  (仮称)喜多淳子様 熊本和夫様共同住宅新築工事</p> <p>開発事業区域の位置                  宝塚市旭町二丁目35番1.35番2</p> <p>開発事業区域の面積 664.26 m<sup>2</sup></p>	<p>土地利用構想図</p> 	<p>説明の方法</p> <p>戸別訪問</p>								
<p>※定される建築物</p> <table border="1"> <tr> <td>用途</td> <td>共同住宅</td> </tr> <tr> <td>住戸数</td> <td>2棟 11・12戸</td> </tr> <tr> <td>階数</td> <td>地上 2階/地下 1階</td> </tr> <tr> <td>高さ</td> <td>14.10~11.635 m</td> </tr> </table> <p>造営工事の有無 有</p> <p>施工予定時期 2024.5.20 - 2025.6.30</p>	用途	共同住宅	住戸数	2棟 11・12戸	階数	地上 2階/地下 1階	高さ	14.10~11.635 m		備考
用途	共同住宅									
住戸数	2棟 11・12戸									
階数	地上 2階/地下 1階									
高さ	14.10~11.635 m									
<p>構設設置届提出日 2023年12月5日</p> <p>特定開発事業計画届各書提出日 年 月 日</p> <p>開発協定締結日 年 月 日</p>										
<p>この構図は、宝塚市開発事業における協働のまちづくりの推進に関する条例第11条第1項の規定に基づき設置したものです。</p> <p>開発事業者 喜多 淳子・熊本 和夫 連絡先: 大東建託株式会社 池田支店 多田雅彦 電話: 072(752)1222</p>										

