

宝塚市 就職フェア

日時 令和8年1月22日(木)

午前 10:00~12:00 (受付 9:45~11:15)

午後 13:30~15:30 (受付 13:15~15:00)

会場 宝塚市立男女共同参画センター・エル

(宝塚市栄町2-1-2 ソリオ2 4階)

持ち物 企業との面接希望の方は

「履歴書」「紹介状」「参加申込書」をご持参ください

●「履歴書」のみでも可 ●雇用保険受給中の方は就職活動の実績になります

●相談だけでの参加も可能です ●参加申込書は裏面に掲載しています

予約不要

入退場自由

8社参加予定

※参加事業所は別紙のとおり

※詳しい求人内容は兵庫労働局の
ホームページでご覧下さい



兵庫労働局HP

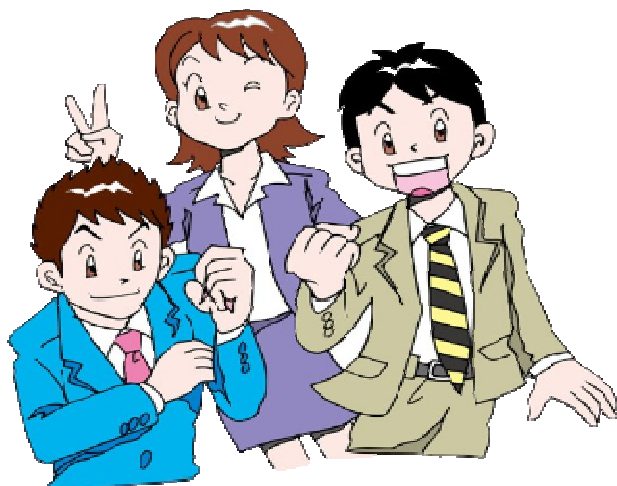

【お問い合わせ先】

◎参加事業所・求人に関すること
ハローワーク西宮 求人・企画部門
TEL 0798-22-8600 (31#)

◎面接会全般に関すること
宝塚市役所 商工勤労課
TEL 0797-77-2071

共催：宝塚市・ハローワーク西宮
ワークサポート宝塚・兵庫県阪神北県民局

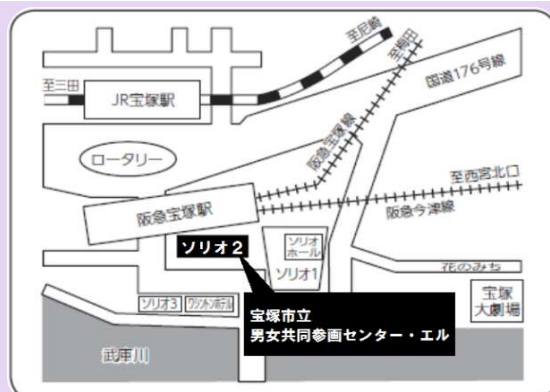

【会場へのアクセス】 阪急宝塚駅下車 徒歩1分
JR宝塚駅下車 徒歩3分

2026/1/22 (木)

宝塚市就職フェア 参加申込書

◆ 下記の項目をご記入の上、当日、会場受付にお出してください。

フリガナ		性別
名前		男 ・ 女
住所	(〒)	
電話番号		
生年月日	昭和・平成 年 月 日 (歳)	
ハローワークでの 求職登録の有無	<input type="checkbox"/> あり ※5年以内にハローワークのご利用がない場合は、 <div style="text-align: center;">↓</div> 「なし」にチェックを入れてください。 * ハローワークの求職番号がおわかりの方は、求職番号をご記入ください。 <div style="text-align: center;">(—)</div> * 求職番号がご不明な方は登録したハローワーク名をご記入ください。 <div style="text-align: center;">(ハローワーク名：)</div>	
	<input type="checkbox"/> なし	
現在の 就労状況	<input type="checkbox"/> 就労なし	
	<input type="checkbox"/> 就労中 (<input type="checkbox"/> 週20時間以上 / <input type="checkbox"/> 週20時間未満)	

◆ お預かりした個人情報は、当面接会のデータ処理のみに利用します。

◆ 当面接会において「採用」となった方で、ハローワークの求職登録がない方については採用事業所を通じてもしくは「参加申込書」を元に求職登録をさせていただく場合があります。

☆ パソコンによる求人検索や窓口での職業相談・紹介は、下記施設を是非ご利用ください。

＜ワークサポート宝塚＞

〒665-0845 宝塚市栄町2-1-2 ソリオ2 7階

TEL : 0797 (81) 4400

FAX : 0797 (81) 4402

月曜日～金曜日
9時～17時
(土・日・祝年末年始を除く)

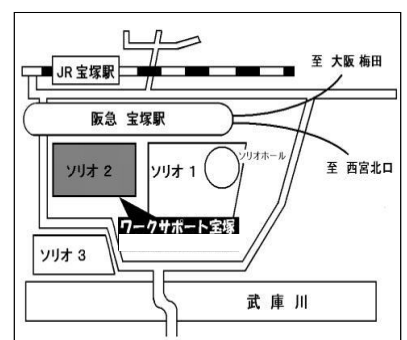

アクセス 阪急宝塚駅下車徒歩1分
JR宝塚駅下車徒歩3分