緊急事態宣言中のオープンスクールは開催しませんが、幼稚園説明会は実施します。

市立幼稚園　幼稚園説明会のお知らせ

宝塚市立幼稚園・こども園では、来年度、入園を考えておられる未就園児家庭のみなさんを対象に、『幼稚園説明会』を行っています。各園の実施日等は下記のとおりです。ぜひ、ご活用ください。詳しくは各園にお問い合わせください。

仁川幼稚園

電話　０７９８－５１－７８７１

●日時　　９月１５日（水）１０：３０～
●場所　　仁川幼稚園　遊戯室
●内容　　幼稚園の概要や幼稚園生活の様子を写真等を通してお話します。
お子様はお手元で見て頂くか、遊戯室後方のおもちゃコーナーで遊びます。
●持ち物　上履きと外靴を入れる袋・水筒などをご持参ください。
●お願い　親子共、家庭で検温をして来てください。（３７．５℃以上の場合は来園をお控えください。）玄関での手指消毒、マスク着用をお願いいたします。（お子さんのマスクは無理のない範囲でお願い致します。）

末成幼稚園

電話　７１－７８６５

●日時　　９月１４日（火）１３：３０～１４：１５（受付　１３：１５～）
●場所　　末成幼稚園２階　遊戯室
●内容　　本園の教育・生活の様子を映像を交えてお話しします。
説明会の間、お子さんは職員と遊んで過ごします。
●持ち物　上靴・水筒
●お願い　参加をご希望される方は、事前にお電話で申し込みをしてください。
当日は検温をしていただき、３７．５℃以上の場合は来園をお控えください。
マスク着用をしてくださいますよう、ご協力よろしくお願いいたします。

西山幼稚園

電話　７１－７８６８

●日時　　９月７日（火）　１０：００～１１：００
●場所　　西山幼稚園　遊戯室
●内容　　西山幼稚園の教育や園児の生活や遊びの様子について、画像を交えながらお話します。
●持ち物　上履き・水筒
●その他　当日は検温をし、マスクの着用をお願いします。
お子さんは、お膝元か遊戯室内の遊びスペースで過ごすようにしてください。

緊急事態宣言中のオープンスクールは開催しませんが、幼稚園説明会は実施します。

小浜幼稚園

電話　８７－３６３５

●日時　　９月９日（木）１０：３０～１１：００
　　★説明会の前には、親子で遊びます。（受付９：３０～　開始９：４５）
●場所　　小浜幼稚園２階　遊戯室
●内容　　本園の教育や園児の生活の様子などを写真を交えながらお話します。
　　★説明会の間は、お子さんは職員と遊びます。
●持ち物　筆記用具・上履き、水筒、帽子などをお持ちください。
●その他　当日は検温をし、マスクの着用をお願いします。
　　未就園児の保護者はどなたでもご参加いただけます。
　　（詳しくは小浜幼稚園ＨＰをご覧ください）

宝塚幼稚園

電話　８４－５４５１

●日時　　９月９日（木）　１３：３０～１４：００　・　１４：３０～１５：００
　　※　感染防止対策として、２部制にさせていただきます。参加を希望される方は必ず事前に電話での予約をお願いします。（０７９７－８４－５４５１）
●場所　　宝塚幼稚園２階　遊戯室
●内容　　本園の教育や子どもたちの生活の様子などを写真等を交えてご紹介します。
●持ち物　上靴・筆記用具・下靴を入れる袋・湯茶
　　※　マスクの着用をお願いします。

西谷認定こども園

電話　９１－０３２０

●日時　　９月６日（月）９：３０～１０：３０
●場所　　西谷認定こども園　遊戯室
●内容　　園での子どもたちの様子やこども園の一日の流れ、園の方針などを写真を交えて紹介します。説明会の間、お子さんは教師と一緒に遊びます。
　　※　未就園の保護者の方は、どなたでもご参加ください。
　　※　上靴、水筒を持参してください。
　　※　マスクの着用をお願いします。

緊急事態宣言中のオープンスクールは開催しませんが、幼稚園説明会は実施します。

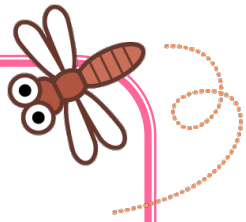

安倉幼稚園

電話　８６－６５７０

●日時　　９月８日（水）　１３：３０～１４：３０（受付　１３：１５～）
●場所　　安倉幼稚園　遊戯室
●内容　　幼稚園の特色や教育方針、遊び、生活の様子、預かり保育を写真などを用いて分かりやすくご説明します。
　　○　会場には育児スペース（遊びのコーナー）を設けています。
●持ち物　上靴（スリッパ等）、マスク
　　※　参加ご希望の方は、お電話にて事前にお申込みください。

長尾幼稚園

電話　８８－２５０１

●日時　　９月３日（金）１５:１５～１６:１５　（受付１５：００～）
　　９月４日（土）１０:００～１１:００　（受付　９：４５～）
　　１３:００～１４:００　（受付１２：４５～）
●場所　　長尾幼稚園　遊戯室
●内容　　本園の教育方針や特色、園児の生活などを、映像を通してご説明します。
　　※　新型コロナウイルス感染拡大防止のため「３密」を避け、在園児との交流や保育参観は実施いたしません。
●持ち物　マスクをご着用ください。上靴、靴を入れる袋をご持参ください。
　　まだ暑い時期ですので、水筒など必要な方はお持ちください。
☆参加いただく人数を把握するためにも電話での予約制とさせていただきます。
☆当日都合の付かない方には、随時見学を受け付けます。いつでもご連絡ください。

丸橋幼稚園

電話　８９－４１４６

●日時　　９月１７日（金）　１４：００～１４：３０（受付１３：５０）
●場所　　丸橋幼稚園　遊戯室
●内容　　本園の教育・園児の生活についてなど、写真を交えながら、お話しします。
　　☆　説明会の間、お子さんは教師と一緒に遊びます。
　　☆　１６日～１７日は、１０：００～１１：２０オープンスクールを同時開催しています。園の様子をご覧いただけます。
●持ち物　各自上履き（親子共）・水筒　ご来園をお待ちしています。
※　新型コロナウィルス感染拡大防止対策による人数把握のため、参加ご希望の方は、前日までに電話でお申し込みください。
☆　当日都合の付かない方は、随時見学等を受け付けます。いつでもご連絡ください。

宝塚市立幼稚園・認定こども園は、地域の未就園児家庭のみなさんの子育てを応援します！！

※　各園、駐車場はありませんので、車でのご来園はご遠慮ください。